Liberté • Égalité • Fraternité
RÉPUBLIQUE FRANÇAISE

Direction régionale de l'Environnement, de l'Aménagement et du Logement
NOUVELLE-AQUITAINE

RN 147 - DEVIATION DE LUSSAC-LES-CHATEAUX

ETUDE D'IMPACT

ANNEXE N°1 : PLAN GENERAL DES TRAVAUX

PLAN GENERAL DES TRAVAUX

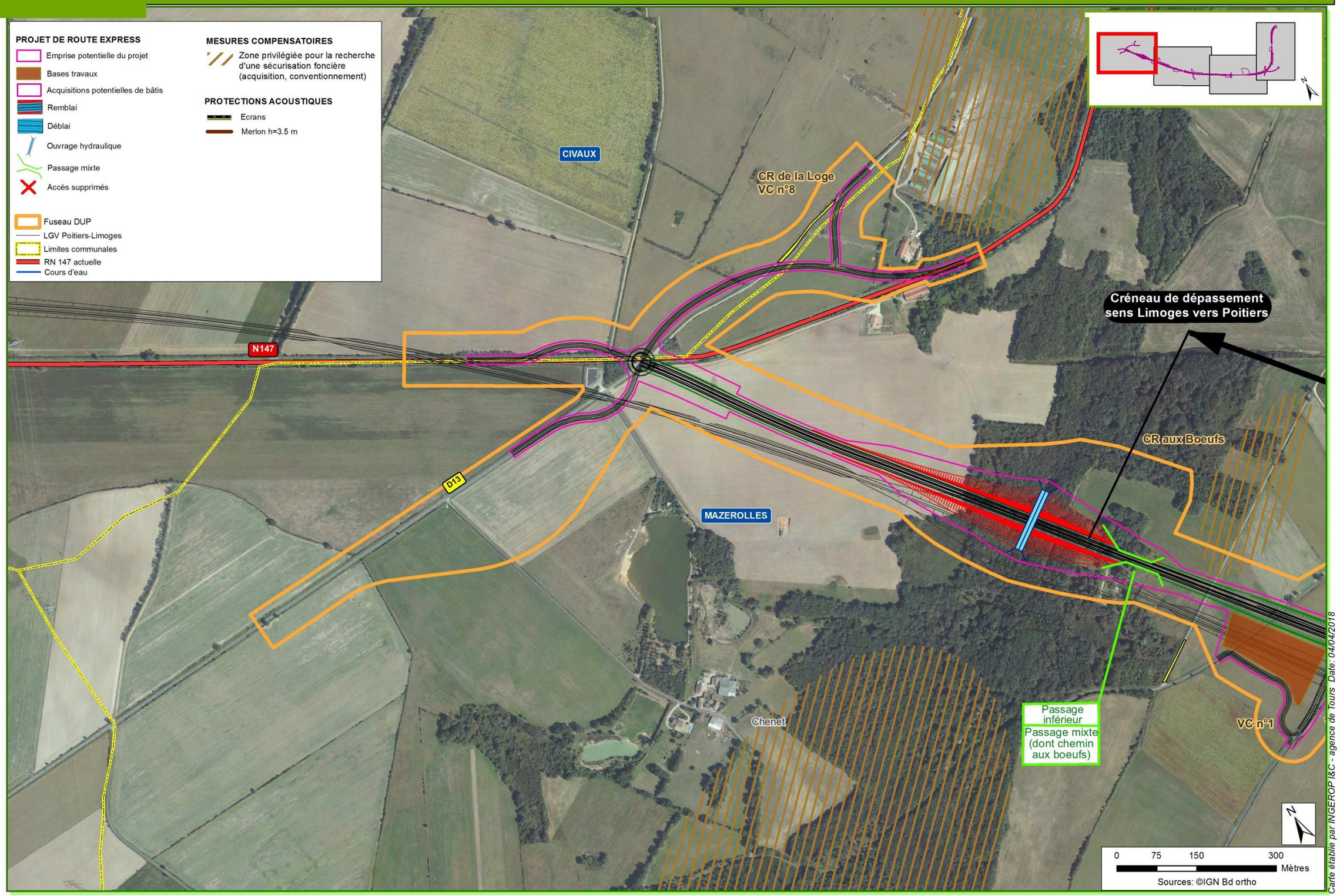

Carte établie par INGEROP I&C - agence de Tours Date: 04/04/2018

PLAN GENERAL DES TRAVAUX

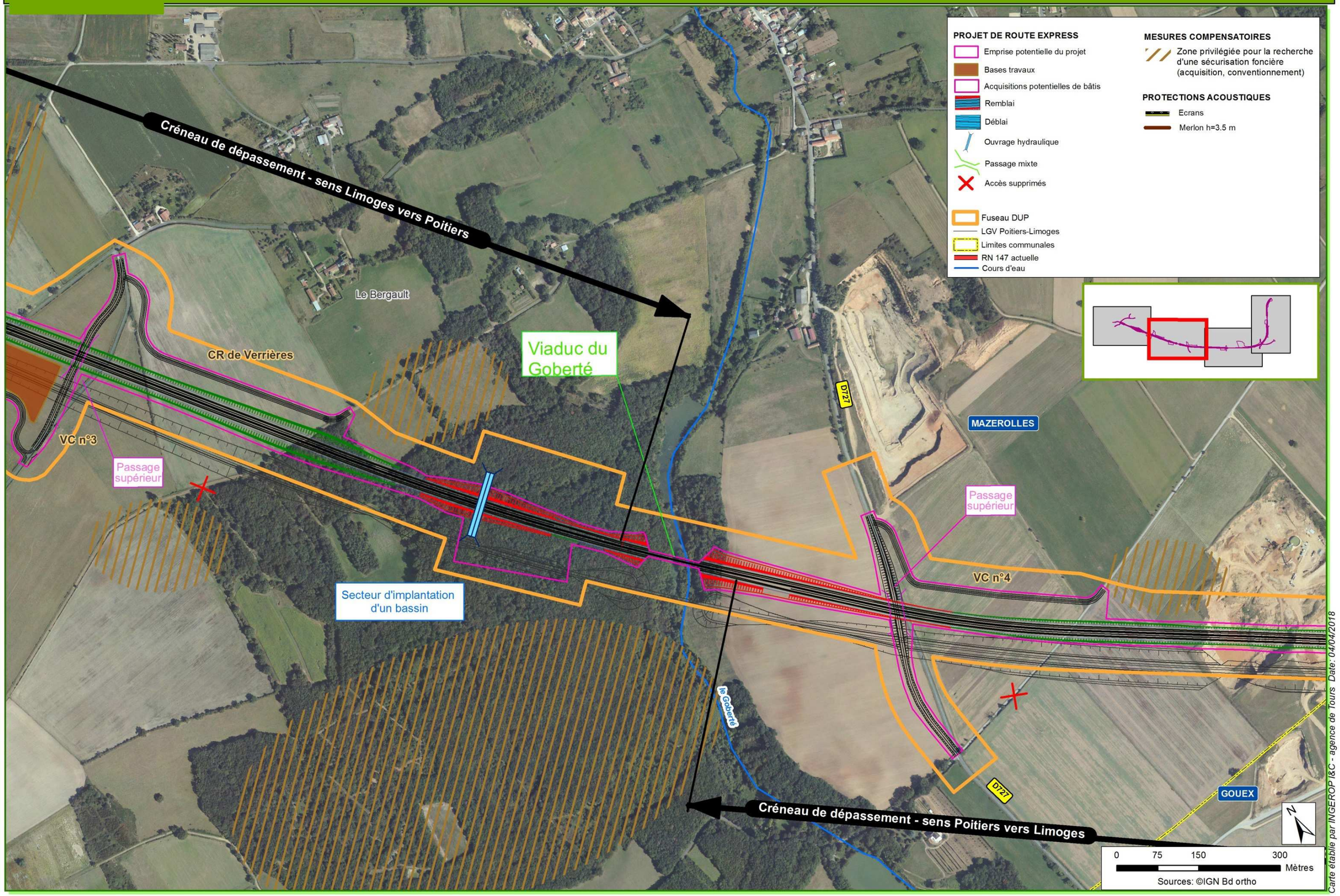

PLAN GENERAL DES TRAVAUX

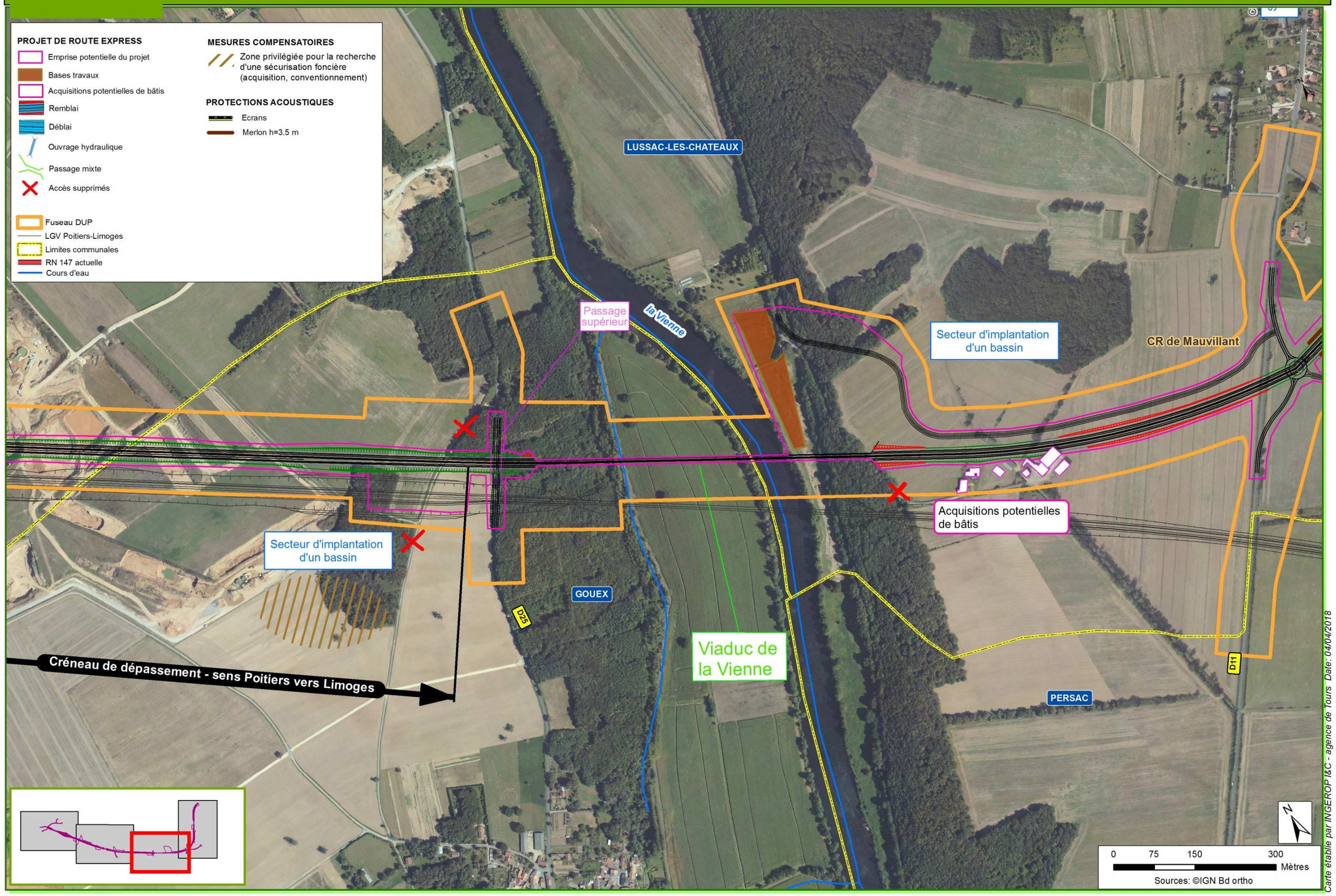
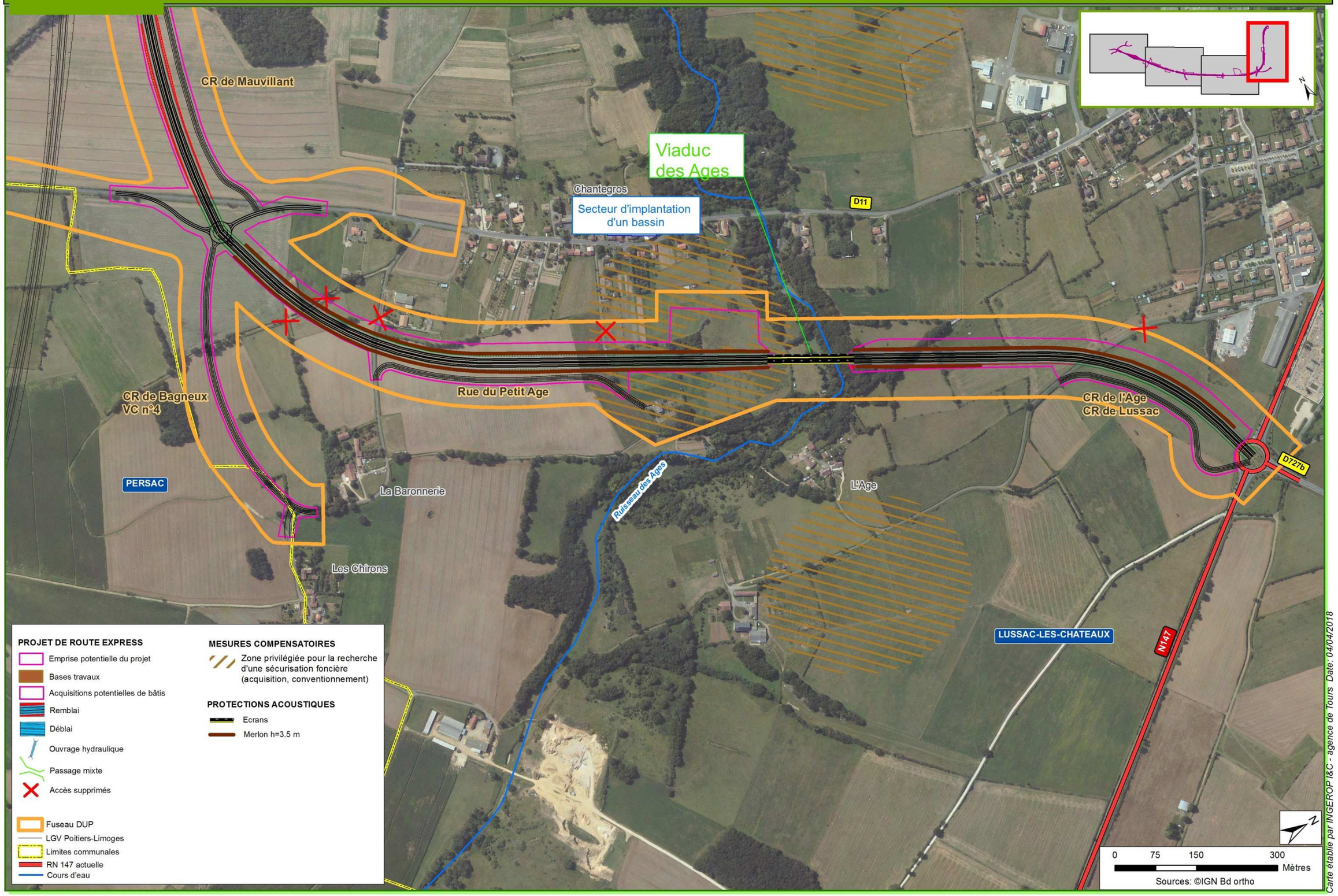
PLAN GENERAL DES TRAVAUX