



Comité de Gestion de l'Eau

21 Février 2020

Rapport à la normale de référence 1981-2010 des cumuls mensuels de précipitations agrégées

Vienne

juillet 2019 à février 2020

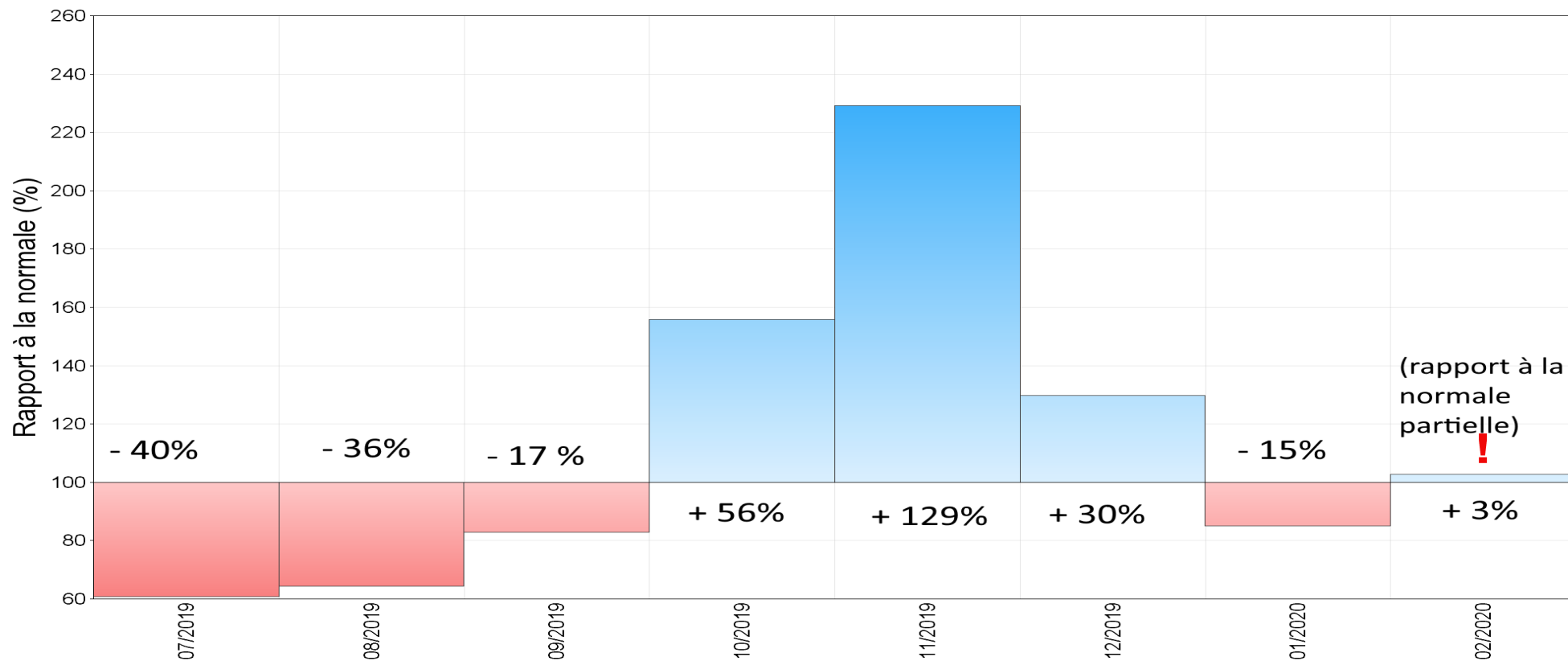

□ Rapport à la normale mensuelle

Comité de Suivi de l'Eau - 21 février 2020



Saison de recharge (partielle) : 01/09/2019 - 16/02/2020

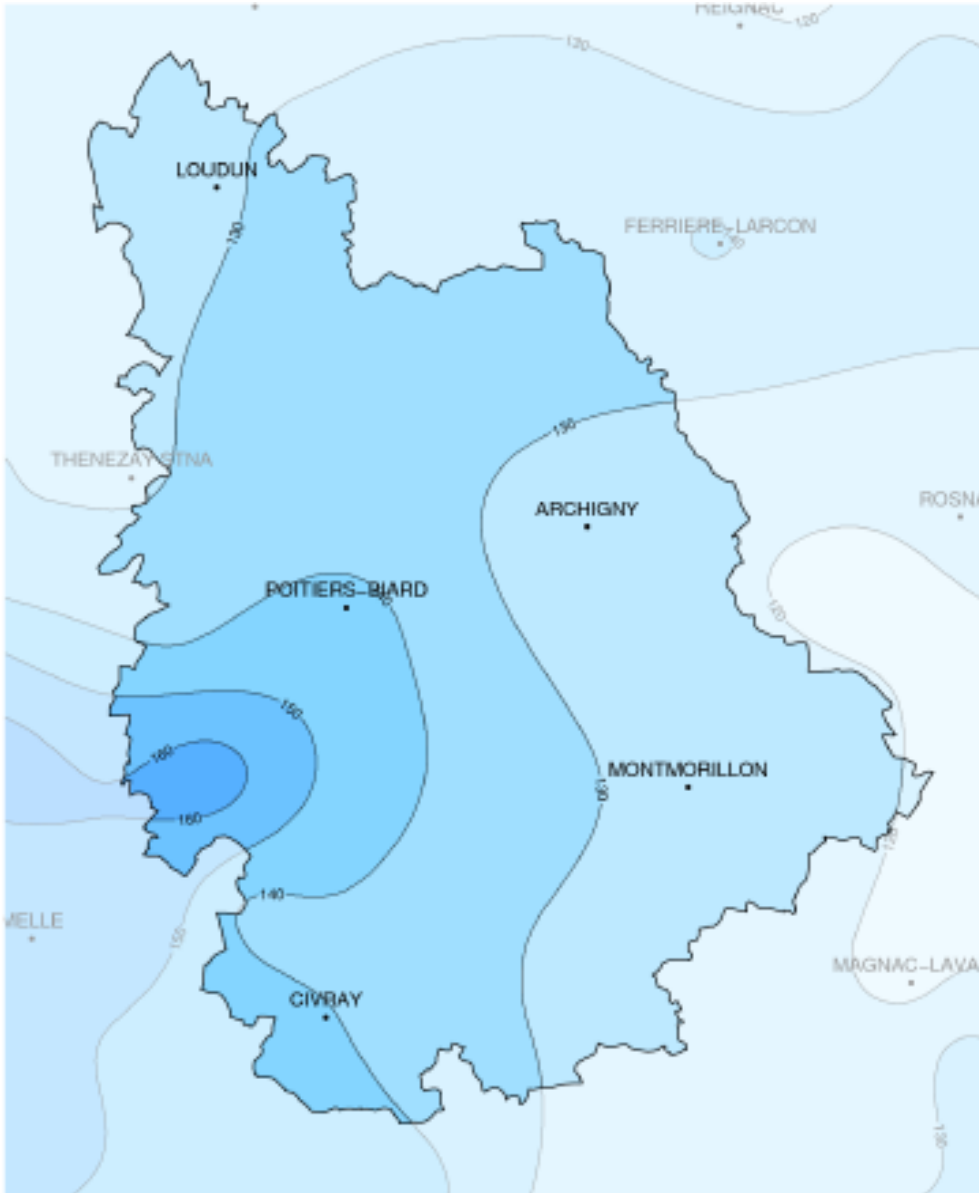

Rapport à la moyenne de
référence 1981-2010
des cumuls de précipitations

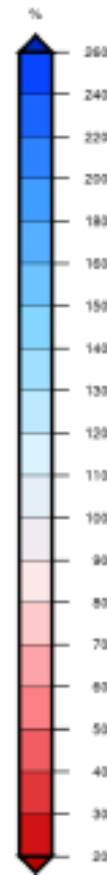

De +30 % à +60 % (SW)

Cumul de précipitations agrégé sur la Vienne du 01/09/2019 au 16/02/2020

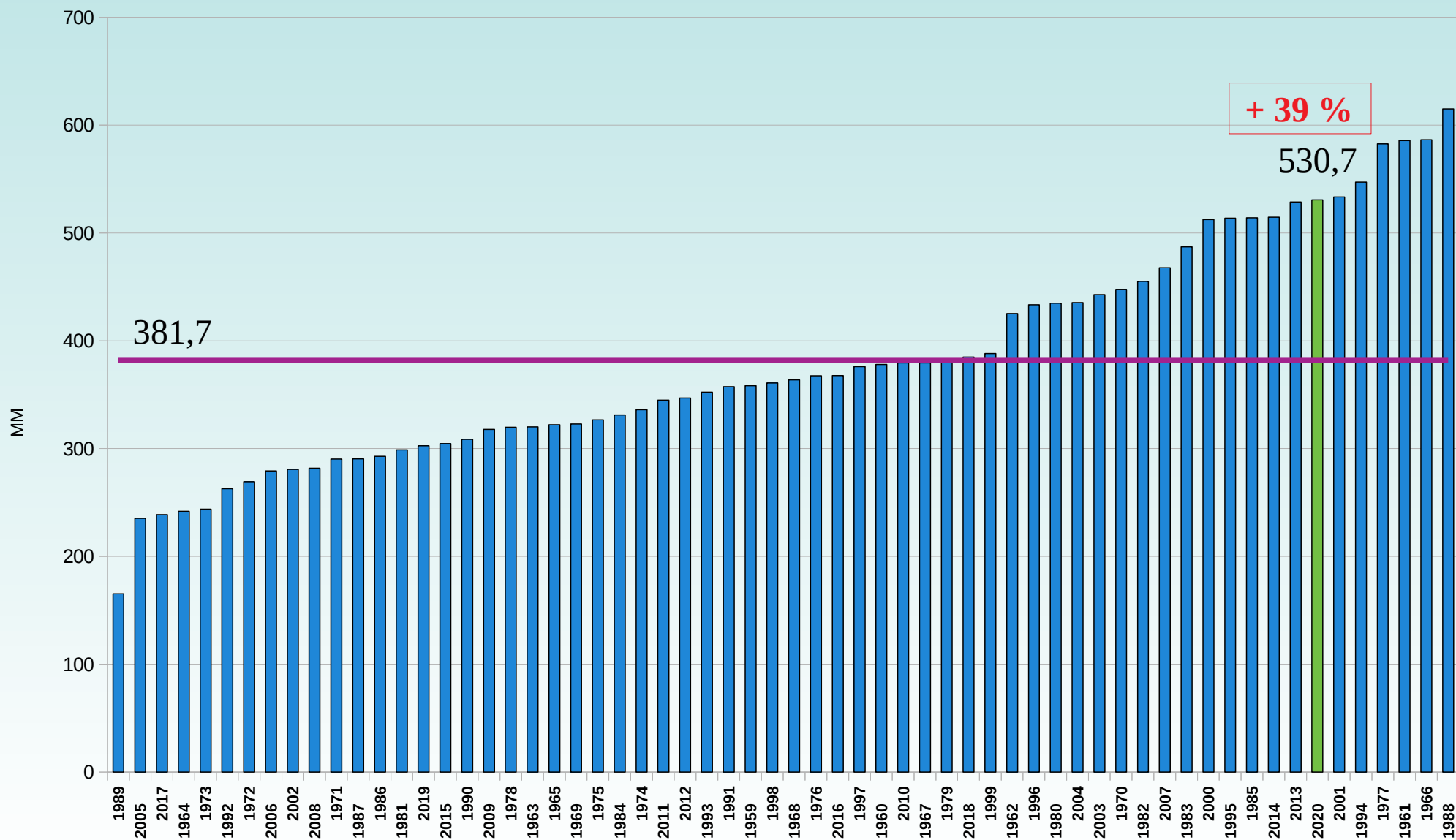

Écart à la moyenne mensuelle 1981-2010 des températures minimales et maximales agrégées Juillet 2019 à Février 2020

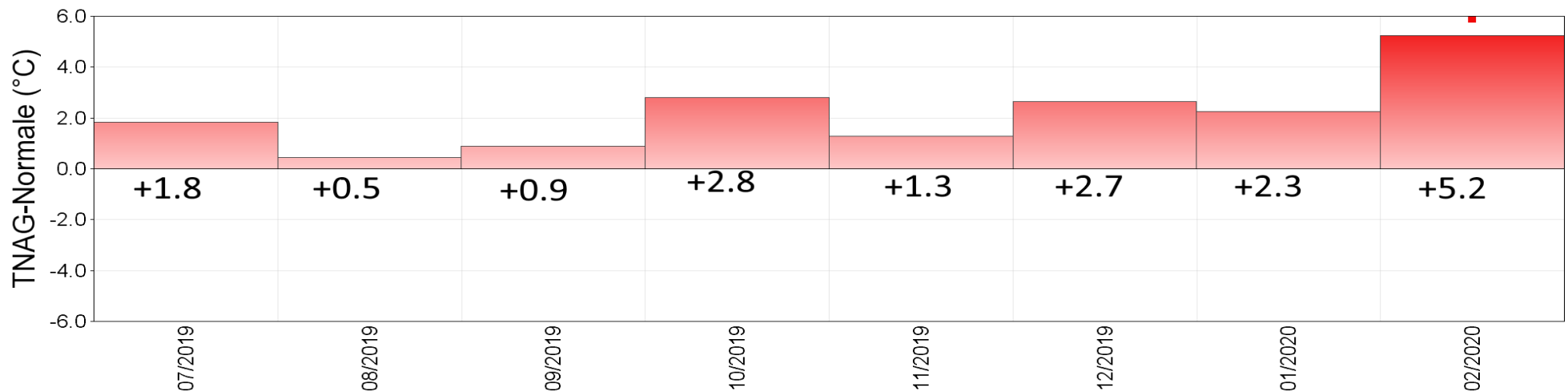
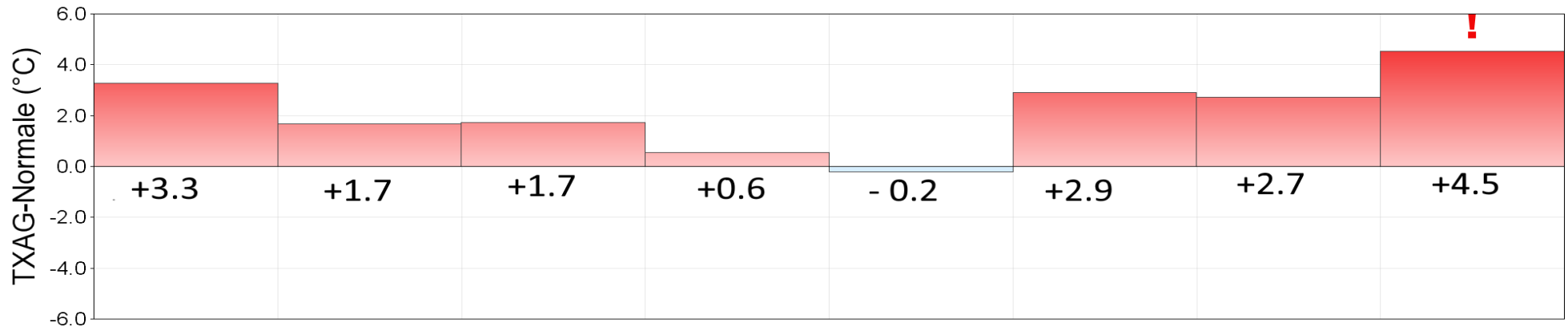

□ Ecart à la normale mensuelle

! : période en cours

Indice d'Humidité des sols agrégé du 01/09 au 16/02

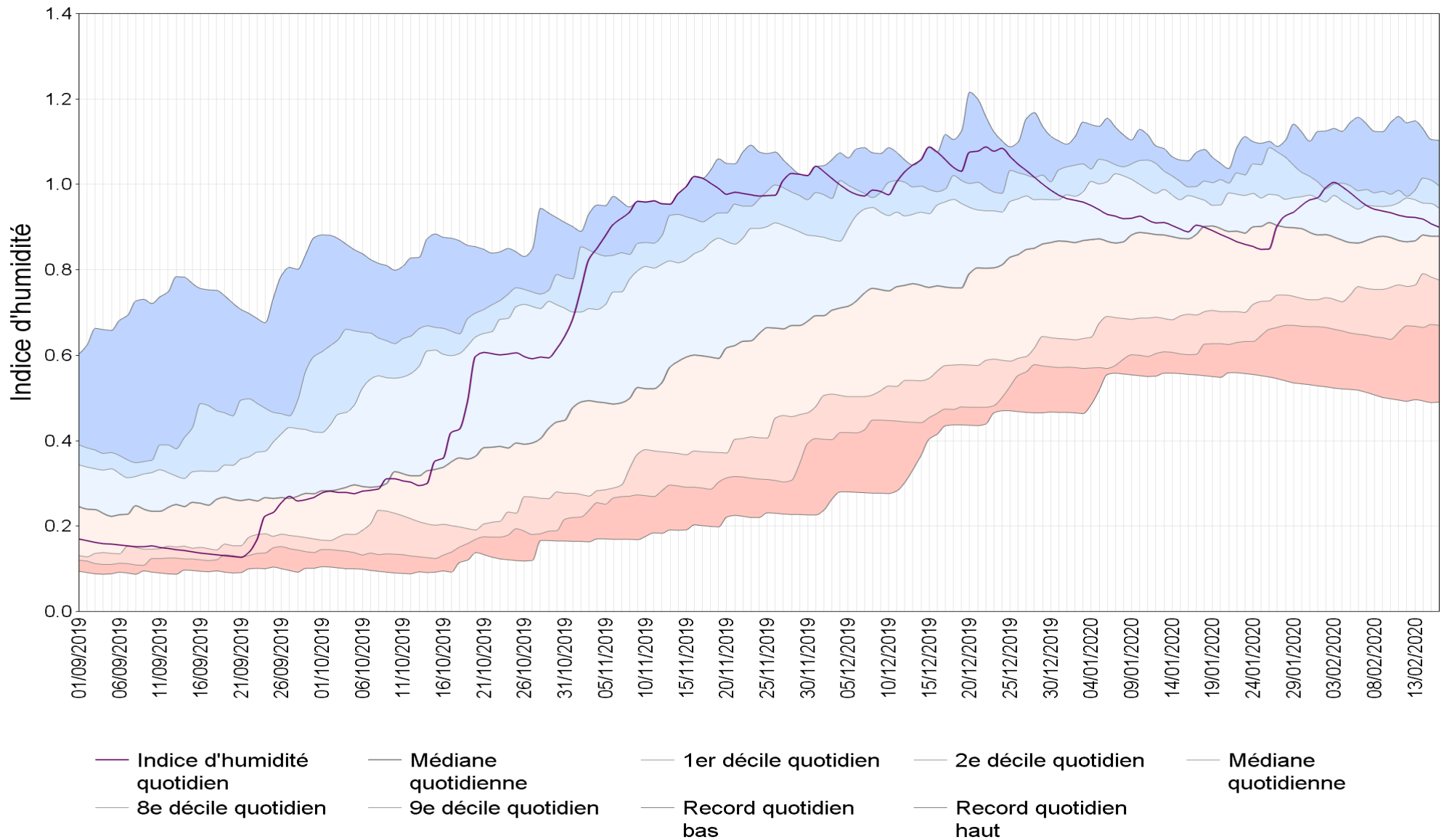

Comité de Suivi de l'Eau - 21 février 2020

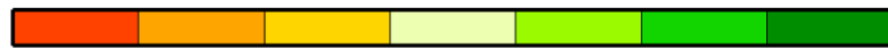
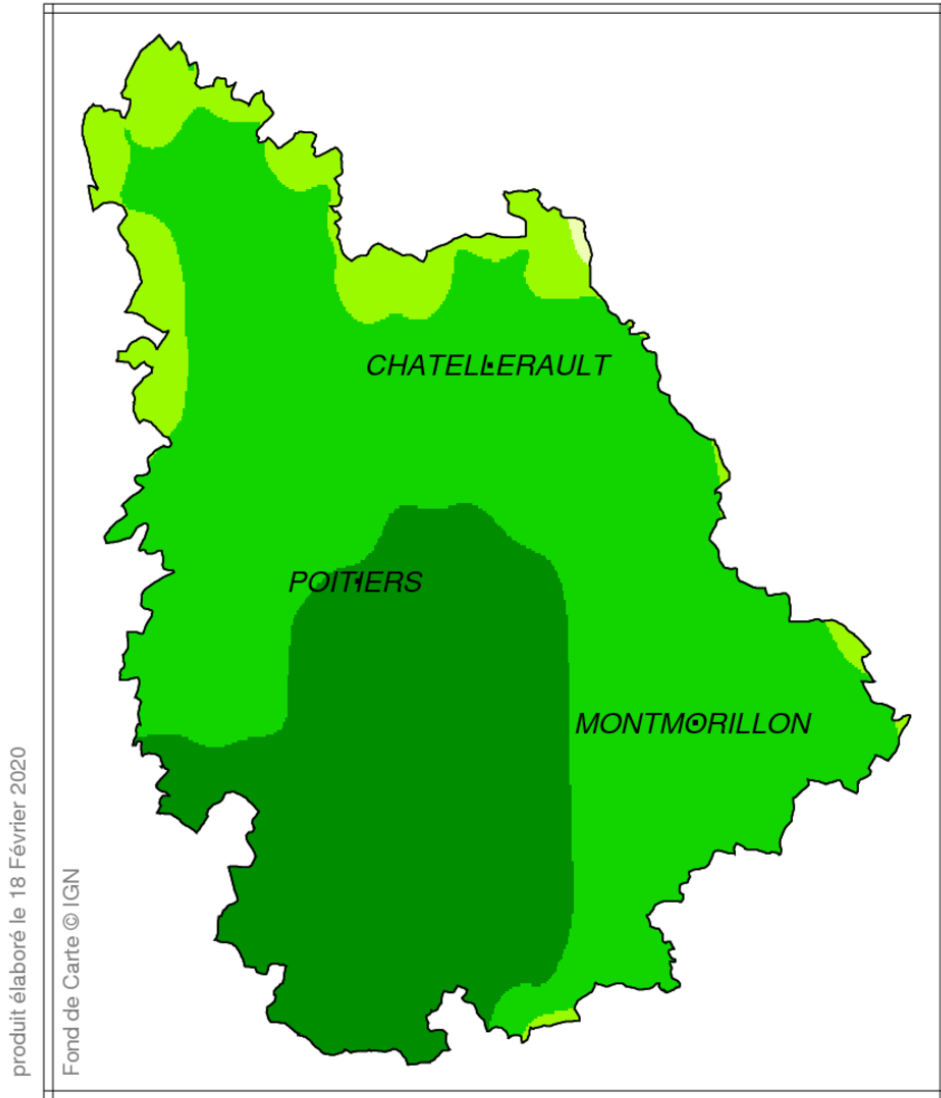

Extremement sec Très sec Modérément sec Autour de la normale Modérément humide Très humide Extrêmement humide

indicateur sécheresse météorologique sur 3 mois (SPI)

de Novembre 2019 à Janvier 2020

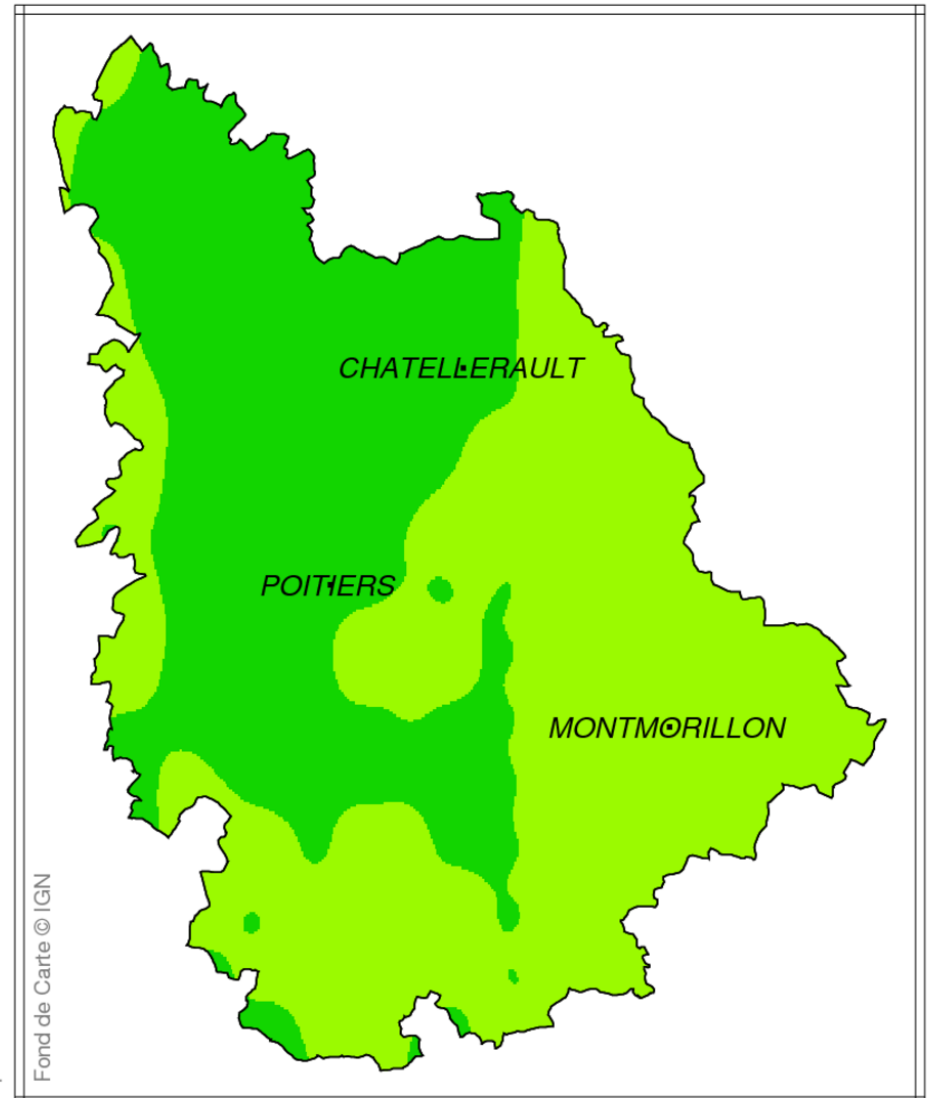

Extremement sec Très sec Modérément sec Autour de la normale Modérément humide Très humide Extrêmement humide

indicateur sécheresse d'humidité des sols sur 3 mois (SSWI)

de Novembre 2019 à Janvier 2020

Eau