

Juin 2017

RAISON SOCIALE (Entreprise portant le projet)	<p style="text-align: center;">Siret : _7_ _8_ _1_ _5_ _0_ _ _7_ _1_ _0_ _8_ _0_ _0_ _0_ _1_ _2_ </p> <p><input type="checkbox"/> Joindre une copie du Kbis de moins de 3 mois.</p>																															
Contact (personne en charge du suivi du projet)	<p>BONILAIT PROTEINES SA</p> <p>Nom: CONSTANTIN Prénom : Bernard</p> <p>Fonction : Directeur financier et Ressources Humaines</p> <p>Téléphone : fixe 05.49.39.30.01 <i>mobile</i> _____</p> <p>Mail : b.constantin@bonilait.com</p>																															
Adresse administrative (échanges de courrier)	<p>5 Route de Saint Georges Bonillet - BP80002</p> <p>Complément d'adresse: _____</p> <p>Code postal : _8_ _6_ _3_ _6_ _1_ Commune : CHASSENEUIL DU POITOU</p>																															
Effectif de l'entreprise	<p>ETP (Equivalent Temps Plein) au 31/12/2016 : 225 dont CDI : 221</p> <p>Dont usine de Chasseneuil : 169 dont CDI : 165</p> <p>Nombre de contrats d'apprentissage ou de professionnalisation (moins de 26 ans) en cours : A ce jour aucun contrat d'apprentissage ou de professionnalisation</p>																															
Taille de l'entreprise Règlement (UE) n° 651/2014 de la Commission du 17 juin 2014	<p><input type="checkbox"/> Petite Entreprise (PE) : <50 personnes ET CA <=10M€ ou Bilan <=10M€ ET Autonome*</p> <p><input type="checkbox"/> Moyenne entreprise (ME) : <250 personnes ET CA <=50M€ ou Bilan <=43M€ ET Autonome*</p> <p><input checked="" type="checkbox"/> Grande Entreprise (GE) : non PE ET non ME</p> <p>SA Bonilait Protéines : 136.183.942 € au 31/12/2016</p> <p>filiale à 68,45 % de 3A Groupe SASU, elle-même filiale à 100 % de Groupe Sodiaal SA, elle-même filiale à 99,99 % de Sté Coopérative Agricole Sodiaal Union</p> <p>Chiffre d'affaires consolidé 2016 Groupe Sodiaal : 4.770.900.000 €</p> <p><input type="checkbox"/> Entreprise de Taille Intermédiaire (ETI) : GE ET <5 000 salariés ET CA <=1,5 Mds€ ou Bilan <=2Mds€</p>																															
Capital social (derniers comptes certifiés par l'expert-comptable & le commissaire aux comptes)	<p>Montant du capital social 2016 (€) : 4.019.961 €</p> <table border="1" style="width: 100%; border-collapse: collapse;"> <thead> <tr> <th style="text-align: center;">Composition du capital social</th> <th style="text-align: center;">nombre</th> <th style="text-align: center;">% de parts</th> </tr> </thead> <tbody> <tr> <td>Nombre total d'associés ou actionnaires personnes physiques</td> <td></td> <td></td> </tr> <tr> <td style="padding-left: 20px;"><i>dont agriculteurs (personnes physiques inscrites à la MSA) :</i></td> <td></td> <td></td> </tr> <tr> <td>Nombre total d'associés ou actionnaires personnes morales :</td> <td></td> <td></td> </tr> <tr> <td colspan="3"><i>Lister les principaux actionnaires personnes morales</i></td> </tr> <tr> <td>3A Groupe SASU</td> <td></td> <td style="text-align: center;">68,45</td> </tr> <tr> <td style="padding-left: 20px;">elle-même filiale à 100 % de Groupe Sodiaal SA,</td> <td></td> <td></td> </tr> <tr> <td style="padding-left: 20px;">elle-même filiale à 99,99 % de Sté Coopérative Agricole Sodiaal Union</td> <td></td> <td></td> </tr> </tbody> </table> <p>Principales Filiales & participations :</p> <table border="1" style="width: 100%; border-collapse: collapse;"> <thead> <tr> <th style="text-align: center;">Raison sociale</th> <th style="text-align: center;">% de parts détenues</th> </tr> </thead> <tbody> <tr> <td colspan="2"><i>Lister les principales filiales/participations</i></td> </tr> <tr> <td>Univor France SAS</td> <td style="text-align: center;">100</td> </tr> </tbody> </table>		Composition du capital social	nombre	% de parts	Nombre total d'associés ou actionnaires personnes physiques			<i>dont agriculteurs (personnes physiques inscrites à la MSA) :</i>			Nombre total d'associés ou actionnaires personnes morales :			<i>Lister les principaux actionnaires personnes morales</i>			3A Groupe SASU		68,45	elle-même filiale à 100 % de Groupe Sodiaal SA,			elle-même filiale à 99,99 % de Sté Coopérative Agricole Sodiaal Union			Raison sociale	% de parts détenues	<i>Lister les principales filiales/participations</i>		Univor France SAS	100
Composition du capital social	nombre	% de parts																														
Nombre total d'associés ou actionnaires personnes physiques																																
<i>dont agriculteurs (personnes physiques inscrites à la MSA) :</i>																																
Nombre total d'associés ou actionnaires personnes morales :																																
<i>Lister les principaux actionnaires personnes morales</i>																																
3A Groupe SASU		68,45																														
elle-même filiale à 100 % de Groupe Sodiaal SA,																																
elle-même filiale à 99,99 % de Sté Coopérative Agricole Sodiaal Union																																
Raison sociale	% de parts détenues																															
<i>Lister les principales filiales/participations</i>																																
Univor France SAS	100																															

Chiffre d'Affaires (derniers comptes certifiés par l'expert-comptable & le commissaire aux comptes)	Montant du chiffre d'affaires (€) : 136.183.942 € au 31/12/2016			
	<i>Répartition du CA par catégorie d'activité :</i>			
	Activités/familles de produits	Montant du CA en euro	%	
	• Aliments d'allaitement : pour veaux, agneaux, chevreaux, volailles et autres	108.947.154	80	
• Ingrédients laitiers pour alimentation animale et humaine	27.236.788	20		
Total	136.183.942	100		
	<i>Répartition du CA par circuit de commercialisation :</i>			
France	Circuits	Montant du CA	%	
	Grande distribution			
	Grossistes & Restauration Hors Foyer			
	Vente directe /particuliers			
	Autres :	55.457.801	40,72	
	Producteurs agricoles			
	Coopératives			
	Société commerciale			
	Total France	55.457.801	40,72	
	Exportations	80.726.141	59,28	
Total chiffre d'affaires	136.183.942	100		
Certification qualité et/ou environnementale (ISO 14001,9001, AFAQ 26000, IFS, BRC, etc.)	Certification qualité	Date d'obtention	Certification qualité	
			Date d'obtention	
Matières premières utilisées /transformées	Matières premières	Volume	(Ou) Valeur	% Nouvelle-Aquitaine
	Extrait sec de lait	6 590 T		
	Extrait sec de Babeurre	2 020 T		
	Extrait sec de lactosérum doux	42 680 T		
	Extrait sec de lactosérum acide	10 200 T		
	Extrait sec de perméats	4 920 T		
	Matières Grasses végétales	39 310 T		
	Ingrédients pour AA	8 100 T		
	Autres Ingrédients	9 000 T		
Total	122 820 T			
Signes officiels de qualité (AOC, AOP, IGP, AB, etc.)	Signes officiels de qualité ou/et d'identification de l'origine			% du CA
Entreprise en difficulté ?	<input type="checkbox"/> Oui <input type="checkbox"/> Non			
Aides régionales ?	La société a-t-elle déjà reçu des aides régionales ? <input checked="" type="checkbox"/> Oui <input type="checkbox"/> Non Sont-elles soldées? <input type="checkbox"/> Oui <input checked="" type="checkbox"/> Non Projet d'implantation d'un process innovant d'incorporation de micro additifs, de macro additifs, d'additifs majeurs d'origine laitière ou végétale Subvention de 400.000 € sur une assiette de dépenses subventionables de 2.543.212 €, dont amortissement de 1.500.000 € investissements matériels non concernés par le projet FEADER			

Intitulé du projet	Investissements de stockage, de mélange et de conditionnement de poudre d'aliments d'allaitement de veaux, agneaux, chevreaux et volailles dans le contexte d'une nouvelle technologie d'élaboration par gravitation sur l'ensemble du process																
Description du projet d'investissement sur lequel une aide publique est sollicitée	<table border="1"> <thead> <tr> <th>Nature d'investissement</th> <th>Montant prévisionnel (€HT)</th> </tr> </thead> <tbody> <tr> <td>Travaux extérieurs</td> <td></td> </tr> <tr> <td>Bâtiment</td> <td></td> </tr> <tr> <td>Equipements : matériels d'équipement lié au process</td> <td>782.000</td> </tr> <tr> <td>Matériel process</td> <td>2.330.000</td> </tr> <tr> <td>Ingénierie & études</td> <td>708.000</td> </tr> <tr> <td>Immatériel</td> <td></td> </tr> <tr> <td>Total</td> <td>3.820.000</td> </tr> </tbody> </table> <p><i>Si disponible, fournir en document séparé un tableau prévisionnel des investissements envisagés.</i></p>	Nature d'investissement	Montant prévisionnel (€HT)	Travaux extérieurs		Bâtiment		Equipements : matériels d'équipement lié au process	782.000	Matériel process	2.330.000	Ingénierie & études	708.000	Immatériel		Total	3.820.000
Nature d'investissement	Montant prévisionnel (€HT)																
Travaux extérieurs																	
Bâtiment																	
Equipements : matériels d'équipement lié au process	782.000																
Matériel process	2.330.000																
Ingénierie & études	708.000																
Immatériel																	
Total	3.820.000																
Type de financement	<i>Emprunt, Crédit-bail, Autofinancement ...</i>																
Localisation du projet (si différent du siège)	Code postal : _8_ _6_ _3_ _6_ _1_ Commune : CHASSENEUIL DU POITOU																
Planning prévisionnel du projet	De 07 / 2017 au 31 / 12 / 2019 Le commencement d'exécution du projet interviendra après la date d'autorisation fixée par la Région Ce projet est-il déjà engagé ? (bon de commande accepté, versement d'acompte, etc.) <input type="checkbox"/> Oui <input checked="" type="checkbox"/> Non Si oui, qu'est-ce qui a déjà été réalisé ? <i>dépôt permis de construire, commandes ...</i>																
Montant total de la subvention publique (dont Fonds Européens) sollicitée pour ce projet	<input checked="" type="checkbox"/> Subvention <input type="checkbox"/> Prêt public _____ € Hypothèse de subvention de 20 % sur investissement plafonné à 3.000.000 €, soit 600.000 € dont : Feader 53 % = 318.000 € - Région 47 % = 282.000 €																
Création d'emplois	Ce projet entraînera-t-il la création d'emplois supplémentaires dans l'entreprise ? <input type="checkbox"/> Non <input checked="" type="checkbox"/> Oui combien ? : Création d'emplois CDI ETP de Juillet 2017 au 31 Décembre 2020 : * Pour l'usine de Chasseneuil du Poitou : 15 emplois * Pour Bonilait Protéines : 10 emplois																
Effet de levier de l'aide Justifiez votre demande d'aide publique.	L'absence de subvention au titre du Feader et de la Région augmenterait d'une année le retour des investissements au-delà du seuil inscrit par le Groupe Coopératif Sodiaal, ce qui impliquerait une réduction des investissements préjudiciable sur les exigences de mise en place du process innovant d'incorporation des ingrédients. Il en résulterait un impact sur la qualité des aliments d'allaitement, avec ses inconvénients sur la production régionale des élevages et pour la création d'emplois																

Je certifie exact les éléments ci-dessus.

Date : 20/06/2017

Nom, prénom et qualité du signataire : _____

(Dûment habilité à engager la structure et à signer le présent document)

Signature :

Bernard RIVANO
Directeur Général

ANNEXES DE PRESENTATION DE L'ENTREPRISE ET DU PROJET

- 1) **Annexes économiques et de gestion concernant la société Bonilait Protéines SA et son usine de Chasseneuil du Poitou**
11. **Tableau d'évolution de 2014 à 2020 des activités et des effectifs** de la société Bonilait Protéines SA et de son usine de Chasseneuil du Poitou
12. **Plan d'investissements** de la société Bonilait Protéines SA de 2017 à 2020, avec ciblage du projet présenté au titre du FEADER et de la Région
13. **Compte de résultats prévisionnels** 2014 à 2020
14. **Plan de financement** de la société Bonilait Protéines SA de 2017 à 2020
15. **Chiffres clés** sur le financement du Groupe Sodiaal en consolidation de 2010 à 2016

- 2) **Annexes juridiques**
21. **Extrait Kbis du 25 Janvier 2017** de Bonilait Protéines SA
22. **Organigramme du Groupe Sodiaal au 1^{er} Avril 2017**

- 3) **Annexes financières**
Comptes sociaux 2016 de Bonilait Protéines SA

ooo0ooo

I - ANNEXES ECONOMIQUE ET DE GESTION

BONILAIT PROTEINES SA

Juin 2017

TABLEAU DE SYNTHÈSE DES ACTIVITÉS DE BONILAIT PROTÉINES SA (Juin 2017)
Matières premières, produits fabriqués, chiffre d'affaires

PRODUITS	Unité ***	Activité réelle (avant projet)			Activité prévisionnelle (après projet en régime de croisière)				
		Données de l'exercice précédent* la mise en œuvre du projet			2017 Année en cours	2018	2019	2020	Taux croissance 2017/2020
		2014	2015	2016 Résultats					
1) ENTRANTS MATIÈRES PREMIÈRES pour transformation (en quantité annuelle : poids ou volume)	Tonnes								
Extrait sec de lait		6 862 T	8 239 T	6 590 T	5 000 T	5 000 T	6 000 T	6 000 T	+ 1 000 T
Extrait sec de Babeurre		1 886 T	1 943 T	2 020 T	2 000 T	2 000 T	2 000 T	2 000 T	0 T
Extrait sec de lactosérum doux		43 011 T	41 954 T	42 680 T	43 000 T	43 000 T	45 000 T	45 000 T	+ 2 000 T
Extrait sec de lactosérum acide		9 239 T	9 279 T	10 200 T	8 000 T	8 000 T	0 T	0 T	- 8 000 T
Extrait sec de perméats		6 978 T	5 242 T	4 920 T	5 000 T	5 000 T	5 000 T	5 000 T	0 T
Matières Grasses végétales		41 500 T	36 200 T	39 310 T	39 000 T	39 000 T	45 000 T	45 000 T	+ 6 000 T
Ingrédients pour AA		9 800 T	8 407 T	8 100 T	8 500 T	9 500 T	12 800 T	16 000 T	+7 500 T
Autres Ingrédients		500 T	9 500 T	9 000 T	11 000 T	11 000 T	13 000 T	16 000 T	+ 5 000 T
Total 1		119 776 T	120 764 T	122 820 T	121 500 T	121 500 T	128 800 T	135 000 T	+ 13 500 T
2) SORTANTS PRODUITS FABRIQUÉS (en quantité annuelle : poids ou volume)									
21. Aliments d'allaitement	En Tonnes								
● Pour veaux		24 177 T	23 811 T	23 531 T	24 500 T	26 000 T	27 500 T	30 500 T	+ 6 000 T
● Pour agneaux et chevreaux		7 365 T	8 138 T	8 289 T	8 500 T	9 000 T	9 500 T	10 000 T	+ 1 500 T
● Pour volailles		709 T	688 T	700 T	700 T	800 T	800 T	900 T	+ 200 T
● Pour autres		1 261 T	220 T	125 T	100 T	500 T	500 T	1 000 T	+ 900 T
Sous-total aliments d'allaitement (21)		33 512 T	32 857 T	32 645 T	33 800 T	36 300 T	38 300 T	42 400 T	+ 8 600 T
22. Ingrédients laitiers pour alimentation animale	En Tonnes	65 251 T	72 104 T	82 260 T	76 400 T	75 600 T	77 100 T	78 600 T	+ 2 200 T
23. Ingrédients laitiers pour alimentation humaine	En Tonnes	19 896 T	16 219 T	14 200 T	14 400 T	14 800 T	15 600 T	16 500 T	+ 2 100 T
Total 2		118 659 T	121 180 T	129 105 T	124 600 T	126 700 T	131 000 T	137 500 T	+ 12 900 T
3) CHIFFRE D'AFFAIRES	En €	158 200 000	137 900 000	136 183 942	136 000 000	145 900 000	151 300 000	162 700 000	+ 26 700 000
<i>Dont exportations</i>				<i>80 726 141</i>					
<i>% exportations / Chiffre d'Affaires</i>		62%	65%	59 %	68%	68%	70%	70%	

TABLEAU DE SYNTHÈSE DES ACTIVITÉS DE L'USINE DE CHASSENEUIL DU POITOU (Juin 2017)
Matières premières, produits fabriqués, chiffre d'affaires

PRODUITS	Unité ***	Activité réelle (avant projet)			Activité prévisionnelle (après projet en régime de croisière)				
		Données de l'exercice précédent* la mise en œuvre du projet			2017 Année en cours	2018	2019	2020	Taux croissance 2017/2020
		2014	2015	2016 Résultats					
1) ENTRANTS MATIÈRES PREMIÈRES pour transformation (en quantité annuelle : poids ou volume)	Tonnes								
Extrait Sec de lait		1 150 T	1 220 T	360 T	400 T	400 T	1 000 T	1 000 T	+ 600 T
Extrait Sec de lactosérum		31 320 T	32 250 T	32 780 T	32 400 T	32 400 T	28 000 T	28 000 T	-4 400 T
Extrait Sec de Perméats		4 140 T	3 850 T	4 350 T	6 000 T	6 000 T	6 000 T	6 000 T	0 T
Matières grasses		27 390 T	23 760 T	25 855 T	26 000 T	26 000 T	30 000 T	30 000 T	+ 4 000 T
Ingrédients		9 800 T	17 407 T	16 600 T	17 900 T	19 000 T	20 500 T	22 000 T	+ 4 100 T
Total 1		73 800 T	78 487 T	82 975 T	82 700 T	83 800 T	85 500 T	87 000 T	+ 4 300 T
2) SORTANTS PRODUITS FABRIQUÉS (en quantité annuelle : poids ou volume)									
21. Aliments d'allaitement	En Tonnes								
• Pour veaux		24 177 T	23 811 T	23 531 T	24 500 T	26 000 T	27 500 T	30 500 T	+ 6 000 T
• Pour agneaux		7 365 T	8 138 T	8 289 T	8 500 T	9 000 T	9 500 T	10 000 T	+ 1 500 T
• Pour chevreaux		709 T	688 T	700 T	700 T	800 T	800 T	900 T	+ 200 T
• Pour volailles		1 261 T	220 T	125 T	100 T	500 T	500 T	1 000 T	+ 900 T
22. Ingrédients laitiers pour alimentation animale	En Tonnes	27 251 T	34 104 T	44 260 T	38 400 T	37 600 T	39 100 T	40 600 T	+ 2 200 T
23. Ingrédients laitiers pour alimentation humaine	En Tonnes	19 896 T	16 219 T	14 200 T	14 400 T	14 800 T	15 600 T	16 500 T	+ 2 100 T
Total 2		80 659 T	83 180 T	91 105 T	86 600 T	88 700 T	93 000 T	99 500 T	+ 12 900 T

EVOLUTION DES EFFECTIFS DE BONILAIT PROTEINES SA

	2014	2015	2016 31/12 Résultats	2017	2018	2019	2020 31/12	Variation du 31/12/2016 au 31/12/2020
1. Ventilation par fonction								
. Production	184	187	182	184	186	194	194	+ 7
. Commercial	23	23	23	24	25	25	25	+ 2
. Administration	20	20	20	20	21	21	21	+ 1
Total	227	230	225	228	232	240	240	+ 10
2. Ventilation par qualification								
. Cadres	29	28	29	30	31	31	31	+ 2
. Techniciens supérieurs et agents de maîtrise	40	39	40	40	41	41	41	+ 1
. Employés et ouvriers	158	163	156	158	160	168	168	+ 7
Total	227	230	225	228	232	240	240	+ 10
Contrat à durée indéterminée	223	227	221	224	228	236	236	+ 10
Contrat à durée indéterminée en Equivalent Temps Plein	221	225	219	222	226	234	234	+ 10
Contrat à durée déterminée	4	3	4	4	4	4	4	Stable

EVOLUTION DES EFFECTIFS DE L'USINE DE CHASSENEUIL DU POITOU

	2014	2015	2016 31/12	2017	2018	2019	2020 31/12	Variation du 31/12/2016 au 31/12/2020
1. Ventilation par fonction								
. Production	128	131	126	128	130	138	138	+12
. Commercial	23	23	23	24	25	25	25	+2
. Administration	20	20	20	20	21	21	21	+1
Total	171	174	169	172	176	184	184	+15
2. Ventilation par qualification								
. Cadres	27	26	27	28	29	29	29	+2
. Techniciens supérieurs et agents de maîtrise	32	31	32	32	33	33	33	+1
. Employés et ouvriers	112	117	110	112	114	122	122	+12
Total	171	174	169	172	176	184	184	+15
Contrat à durée indéterminée	167	171	165	168	172	180	180	+15
Contrat à durée indéterminée en Equivalent Temps Plein	165	169	163	166	170	178	178	
Contrat à durée déterminée	4	3	4	4	4	4	4	

PLAN D'INVESTISSEMENTS DE BONILAIT PROTEINES SA (Juin 2017)

Réalisation du projet FEADER de l'usine de Chasseneuil de Juillet 2017 à Juillet 2019

En €

	2016	2017	2018	2019	2020	TOTAL de 2017 à 2020
I) USINE DE CHASSENEUIL DU POITOU (Vienne - En Zone AFR)						
A) Projet d'investissements présenté au titre du FEADER						
Investissements de stockage, de mélange et de conditionnement de poudre d'aliments d'allaitement de veaux, agneaux, chevreaux et volailles dans le contexte d'une nouvelle technologie d'élaboration par gravitation sur l'ensemble du process						
1) Matériels process						
11. Stockage et manutention en hauteur						
40 silos de stockage de poudre de matières premières, répartis sur 10 séries de silos de 100 litres à 30.000 litres		150.000	804.000	201.000		1.155.000
12. Mélange et transport des poudres						
12.1. Mélangeur d'une capacité fonctionnelle de 3 Tonnes		90.000	210.000			300.000
12.2. Transport pneumatique des poudres à l'amont et à l'aval du mélange			120.000	30.000		150.000
13. Conditionnement						
Ensacheuse en sacs de 10 kg, en seaux 10 kg, 5 kg et 2,5 kg			148.000	37.000		185.000
Installation de chargement en vrac de produits finis en citerne			224.000	56.000		280.000
Installation de désachage et reconditionnement en big-bag			144.000	36.000		180.000
14. Automatisation						
Automatisme de gestion de l'ensemble du process de production			64.000	16.000		80.000
Total matériels process (1)		240.000	1.714.000	376.000		2.330.000
2) Equipements généraux						
21. Electricité et distribution des fluides		632.000				632.000
23. Système de ventilation spécifique			150.000			150.000
Total équipements généraux (2)		632.000	150.000			782.000
3) Etudes et honoraires						
Maitrise d'œuvre, Permis de construire, dossier ICPE		288.000	420.000			708.000
Total études et honoraires (3)		288.000	420.000			708.000
Total projet FEADER (A = 1 + 2 + 3)		1.160.000	2.284.000	376.000		3.820.000
B) Investissements retenus au titre de l'aide à l'innovation en matériels process innovants d'incorporation d'additifs		1.000.000	3.170.000			4.170.000
C) Investissements immobiliers		1.290.000	1.820.000			3.110.000
Total (A + B + C)		3.450.000	7.274.000	376.000		11.100.000
D) Investissements de renouvellement et autres		1.630.000	1.570.000	2.820.000	1.500.000	7.520.000
Total usine de Chasseneuil (I = A + B + C + D)	970.000	5.080.000	8.844.000	3.196.000	1.500.000	18.620.000
II) Investissements dans les autres usines de BONILAIT PROTEINES SA pour le séchage du lait, du lactosérum et du babeurre du traitement des co-produits laitiers du Groupe Sodiaal dans les trois usines de Saint-Flour (Cantal), Belleville sur Vie (Vendée) et Tauves (Puy-de-Dôme)	408.495	550.000	410.000	500.000	900.000	2.360.000
Total des investissements de BONILAIT PROTEINES SA (I + II)	1.378.495	5.630.000	9.254.000	3.696.000	2.400.000	20.980.000

COMPTE DE RESULTATS PREVISIONNELS 2014 A 2020 DE BONILAIT PROTEINES SA (Juin 2017)

Année	Année n-3		Année n-2		Année N-1		Exercice en cours (1)		Année n+1		Année n+2		Année n+3	
	2014	%	2015	%	2016 Résultats	%	2017	%	2018	%	2019	%	2020	%
0 - Chiffre d'affaires hors taxes (1+4) dont exploitation	158.227.287		137.924.316		136.183.942		143.063.000		148.890.000		154.333.000		165.777.000	
1 - Vente de marchandises (négoce)														
2 - Coût d'achat des marchandises vendues (achat + frais accessoires d'achat + delta stocks)	117.952.082		83.762.027		89.715.607		94.376.000		98.733.000		102.645.000		112.034.000	
3 - Marge brute commerciale = 1 - 2														
4 - Production vendue														
5 - Production stockée	7.708.228		- 8.447.186		- 253.758		0		0		0		0	
6 - Production immobilisée														
7 - Production de l'exercice = 4 + 5 + 6														
8 - Achat de matières premières et consommables														
9 - Delta stocks de matières premières et consommables														
10 - Autres charges externes :	27.923.853		28.632.755		27.590.354		27.600.000		28.000.000		28.400.000		28.700.000	
♦ sous-traitance														
♦ intérimaire														
♦ leasing														
♦ autres														
11 - Consommation = 8 + 9 + 10														
12 - Valeur ajoutée produite = 3 + 7 - 11														
13 - Subventions d'exploitation														
14 - Impôts, taxes et versements assimilés	1.238.398		1.074.710		1.553.893		1.600.000		1.650.000		1.700.000		1.750.000	
15 - Charges de personnel	12.113.631		12.213.687		12.566.818		12.750.000		13.250.000		13.650.000		13.800.000	
16 - Excédent brut d'exploitation = 12 + 13 - 14 - 15														
17 - Reprises sur amortissements et provisions et transferts de charges d'exploitation														
18 - Autres produits														
19 - Dotations aux amortissements et provisions d'exploitation	2.744.215		2.158.231		2.169.141		1.968.000		2.364.000		3.169.000		3.919.000	
Dotations provisions														
20 - Autres charges	82.329		78.020				0							
21 - Résultats d'exploitation avant charges et produits financiers = 16 + 17 + 18 - 19 - 20	3.913.406		2.133.321		2.839.845		4.769.000		4.893.000		4.769.000		5.574.000	
22 - Quote part de résultat sur opérations faites en commun														
23 - Produits financiers	10.237		15.688		122.126									
24 - Charges financières	347.927		370.005		182.561									
Résultat financier = 23 - 24	- 337.690		- 354.317		- 60.435		- 150.000		- 425.000		- 445.000		- 488.000	
25 - Résultat courant = 21 + 22 + 23 - 24	3.575.716		1.779.004		2.779.410		4.619.000		4.468.000		4.324.000		5.086.000	

COMPTE DE RESULTATS PREVISIONNELS 2014 A 2020 DE BONILAIT PROTEINES (Suite)

Année	Année n-3		Année n-2		Année n-1		Exercice en cours (1)		Année n+1		Année n+2		Année n+3	
	2014	%	2015	%	2016 Résultats	%	2017	%	2018	%	2019	%	2020	%
26 - Produits exceptionnels	1.159.365		454.061		897.363									
27 - Charges exceptionnelles	907.885		431.148		764.841									
28 - Résultat exceptionnel = 26 - 27	251.480		22.913		132.522		0		0		0		0	
29 - Participation des salariés	310.525		0		143.104		350.000		350.000		350.000		400.000	
30 - Impôts sur les bénéfices	1.026.716		330.214		794.321		1.500.000		1.500.000		1.500.000		1.700.000	
31 - Résultat net comptable = 25 + 28 -29 - 30	2.489.955		1.471.703		1.974.508		2.769.000		2.618.000		2.474.000		2.986.000	
32 – Produits des cessions d’éléments d’actifs														
33 - Valeur comptable des éléments d’actifs cédés														
34 – Plus- value sur cessions d’éléments d’actif=32-33														
35 - Capacité d'autofinancement = Résultat net + provisions* + amortissement * - reprise sur amortissement et provisions* - subventions d'investissement virées au résultat - plus-value sur cessions d'éléments d'actif	5.234.170		3.629.934		4.143.649		4.737.000		4.982.000		5.643.000		6.905.000	
Capacité d'autofinancement = GW+GA+GB-HK-HJ+HI+TM-TN					4.021.899		4.737.000		4.982.000		5.643.000		6.905.000	
36 - Effectif total du personnel dont : CDI CDD														

*exploitation + financier + exceptionnel

(1) Exercice suivant le dernier bilan fourni au dossier

PLAN DE FINANCEMENT DE BONILAIT PROTEINES SA à Chasseneuil du Poitou (Vienne) de 2016 à 2020 - (Juin 2017)

En euros

	2016	2017	2018	2019	2020	TOTAL 2017 à 2020
BESOINS						
1) INVESTISSEMENTS						
11. USINE DE CHASSENEUIL DU POITOU :						
* Projet d'investissements présenté au titre du FEADER		1.160.000	2.284.000	376.000		3.820.000
* Autres investissements et renouvellement usine de Chasseneuil	970.000	3.920.000	6.560.000	2.820.000	1.500.000	14.800.000
Total usine de Chasseneuil du Poitou (11)	970.000	5.080.000	8.844.000	3.196.000	1.500.000	18.620.000
12. Investissements dans les autres usines de BONILAIT PROTEINES SA	408.495	550.000	410.000	500.000	900.000	2.360.000
Total investissements BONILAIT PROTEINES SA (1)	1.378.495	5.630.000	9.254.000	3.696.000	2.400.000	20.980.000
2. Remboursement des emprunts						
3. Remboursement des comptes courants de BONILAIT PROTEINES SA à 3A Groupe SAS (convention de trésorerie)						
4. Dividendes						
TOTAL DES BESOINS						
RESSOURCES						
1. Apport en compte courant de 3A Groupe SAS (convention de trésorerie)						
2. Capacité d'autofinancement	4.143.649	4.737.000	4.982.000	5.643.000	6.905.000	22.267.000
Taux de CAF/Chiffre d'Affaires	3,04 %	3,31 %	3,35 %	3,66 %	4,17 %	3,64 %
3. Emprunts ou crédit-bail sur les matériels à l'étude :						
4. Hypothèses de subventions :						
41. Subventions cumulées du FEADER et de la Région de 20 % sur 3.820.000 €, plafonné à 3.000.000 € soit 600.000 € dont 53 % en subvention FEADER et 47 % en contreparties nationales						
• Subvention du FEADER de 318.000 € (53 % x 600.000 €)			95.400	222.600		318.000
• Subvention de la Région à titre exceptionnel de 282.000 € (47 % x 600.000 €)			84.600	197.400		282.000
Total subventions FEADER + Région à titre exceptionnel (41)			180.000	420.000		600.000
42. Autres subventions :						
42.1 Aide financière auprès du Fonds de Revitalisation Fédéral Mogul de 3.000 € par emploi pour la création de 11 emplois, soit 33.000 €						33.000
42.2 Aide financière à la Formation , complémentaire à celle de la formation obligatoire dans le cadre d'une convention CORDEFOP Convention Régionale de Développement de l'Emploi par la Formation Professionnelle continue des salariés (subvention de 30 %).						
TOTAL DES RESSOURCES						
CHIFFRE D'AFFAIRES	136.183.942	143.063.000	148.890.000	154.333.000	165.777.000	612.063.000

CHIFFRES CLES SUR LE FINANCEMENT DU GROUPE SODIAAL EN CONSOLIDATION (Juin 2017)

En 1.000 euro

	2010 (Proforma avec Entremont)	2011 (Proforma avec Entremont)	2012 Résultats	2013 Résultats	2014 Résultats	2015 Résultats	2016 Résultats
Chiffre d'affaires net	4.018.500	4.421.700	4.360.829	4.616.375	5.426.605	4.997.800	4.770.900
Actifs immobilisés nets	620.100	710.100	722.879	755.846	966.383	935.000	971.600
Investissements industriels						110.000	98.000
Amortissements et provisions	66.000	54.000	55.710	58.610	72.687	75.900	79.800
Excédent Brut d'Exploitation						118.000	122.000
Résultat d'exploitation						42.000	42.500
Résultat courant	- 3.100	13.300	16.203	38.760	4.670	25.300	24.300
Résultat de l'ensemble consolidé	24.496	8.175	2.144	25.807	3.822	34.600	24.900
Résultat net (part du groupe)						32.700	24.000
Capacité d'autofinancement	90.496	62.175	57.854	84.417	76.509	110.500	104.700
% CAF/CA	2,25 %	1,40 %	1,33	1,83	1,41	2,21	2,19
Fonds propres	399.800	567.000	610.722	640.552	675.062	697.900	727.400
Total dettes financières	170.100	358.200	343.387	269.849	440.140	453.200	528.200
Endettement bancaire net						218.186	146.346
Dont emprunts auprès des établissements de crédits à plus d'un an					286.816	218.200	
Dont Crédit bail	42.759	40.228	41.292	41.037			
Fonds de Roulement Net FRN (Fonds propres + Dettes à terme + crédit bail - immobilisations nettes)	59.860	10.300	77.770	629	- 4 505	- 18.900	
FRN/CA	1,48	0,23	1,78	0,01			
Autonomie financière (Fonds propres/(Dettes à terme + Crédit bail))	1,42	3,69	3,22	5,53	2,35	3,20	
Dettes à terme en années de capacité d'autofinancement	3,09	2,46	2,57	0,89	3,75	1,97	
Effectifs :							
Total Groupe	7.620	7.500	7.167	7.495	9.381	9.100	
Dont France			6.843	7.174			

II - ANNEXES JURIDIQUES

ORGANIGRAMME DU GROUPE SODIAAL AU 1^{ER} AVRIL 2017

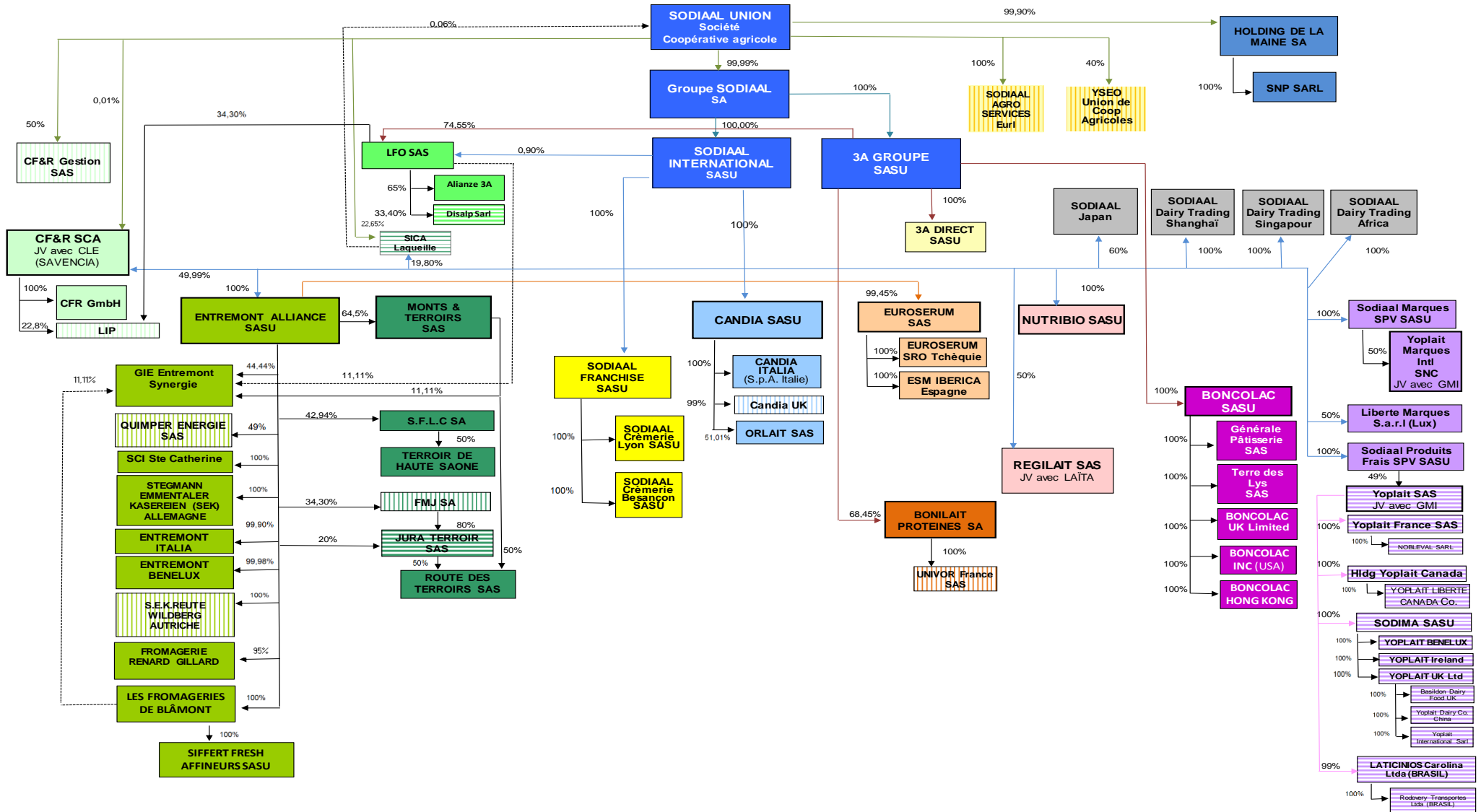

	Lait et Beurre	Fromages	Frais et surgelés	Poudres et Séchage	Spécialisation	Formes sociales
						SA: Société Anonyme
						SAS: Société par Actions Simplifiée
						SASU: Société par Actions Simplifiée Unipersonnelle
						SICA: Société en commandite par actions
						SNC: Société en nom collectif

III - ANNEXE FINANCIERE

Comptes sociaux 2016 de Bonilait Protéines SA