Masse d'eau souterraine : 4130 EU Code FRGG130

Nouveau code national (Sandre ve1.1) : GG130

Calcaires et marnes captifs du Lias de la marche nord du Bourbonnais

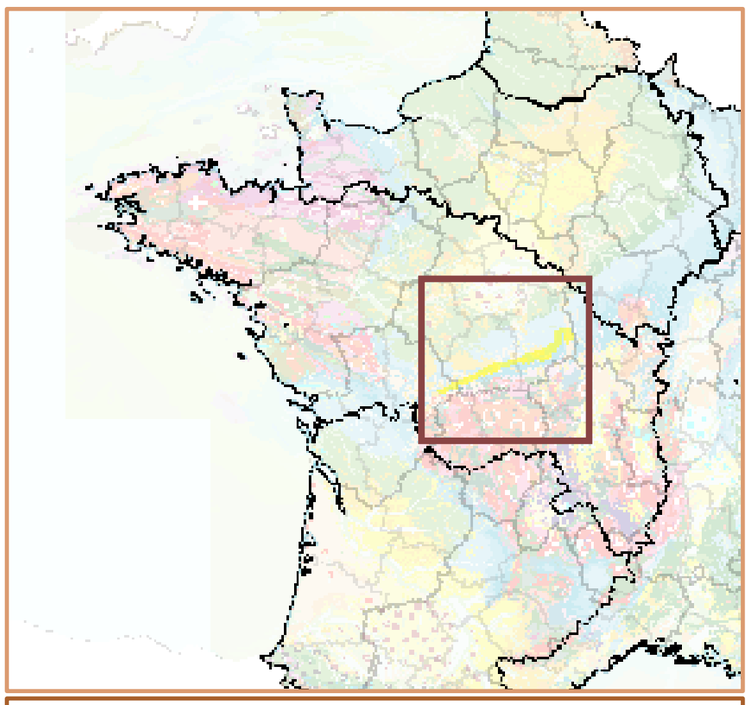

Eco-Region
Plaines occidentales
District
La Loire, les cours d'eau côtiers vendéens et bretons

Caractéristiques principales	
Type	Dominante sédimentaire
Ecoulement	Captif

Caractéristiques secondaires		Surface en km²		
Karstique	N	affleurante	sous couverture	totale
Intrusion saline	N			
Entités disjointes	N		2041	2041
Trans-bassin	N	*Trans-frontière*		N

Niveaux de recouvrement ordres	%
2	81.12%
3	18.18%
4	0.70%

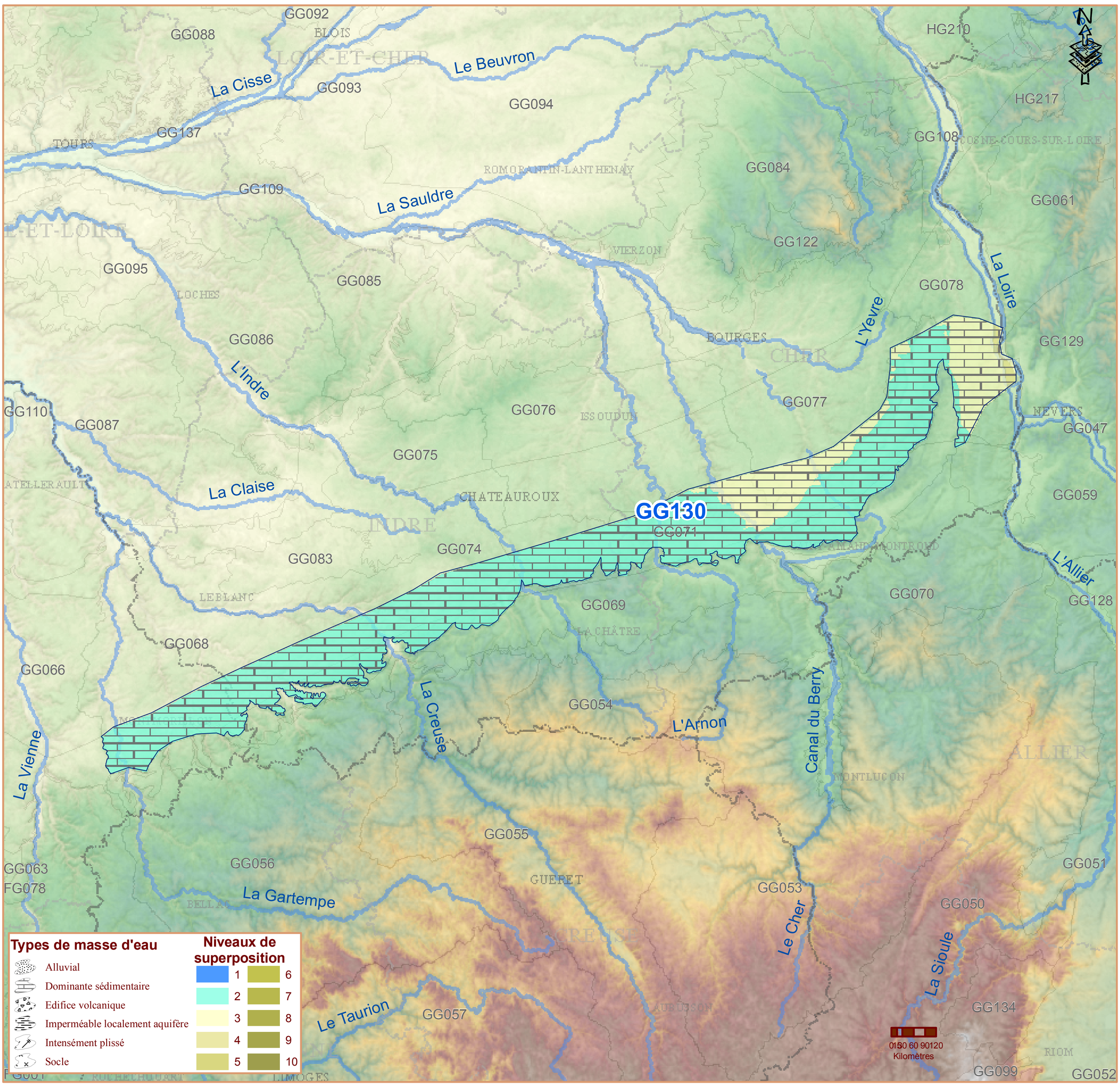

Commentaires