

Duboc Alexandre

19 rue de la Maison Neuve

86100 Chatellerault

Objet : Demande de catastrophe naturelle SECHERESSE

Bonjour Monsieur le Maire,

Je me permets de vous adresser cette demande car durant l'été 2022 le manque d'eau et les fortes chaleurs inhabituelle aussi bien sur la durée que sur les températures ont provoquées des dégâts considérables sur mon habitation ainsi que sur les extérieurs (chemin goudronné et seuil de portail).

Dans cette lettre, vous trouverez les photographies ainsi que la cartographies des défauts sur la maison et sur les extérieurs.

Au vue de ce phénomène naturel, est-ce qu'il serait possible de classer le secteur d'Antoigné (Chatellerault) en état de catastrophe naturel ?

Je vous en remercie

Cordialement

Alexandre Duboc

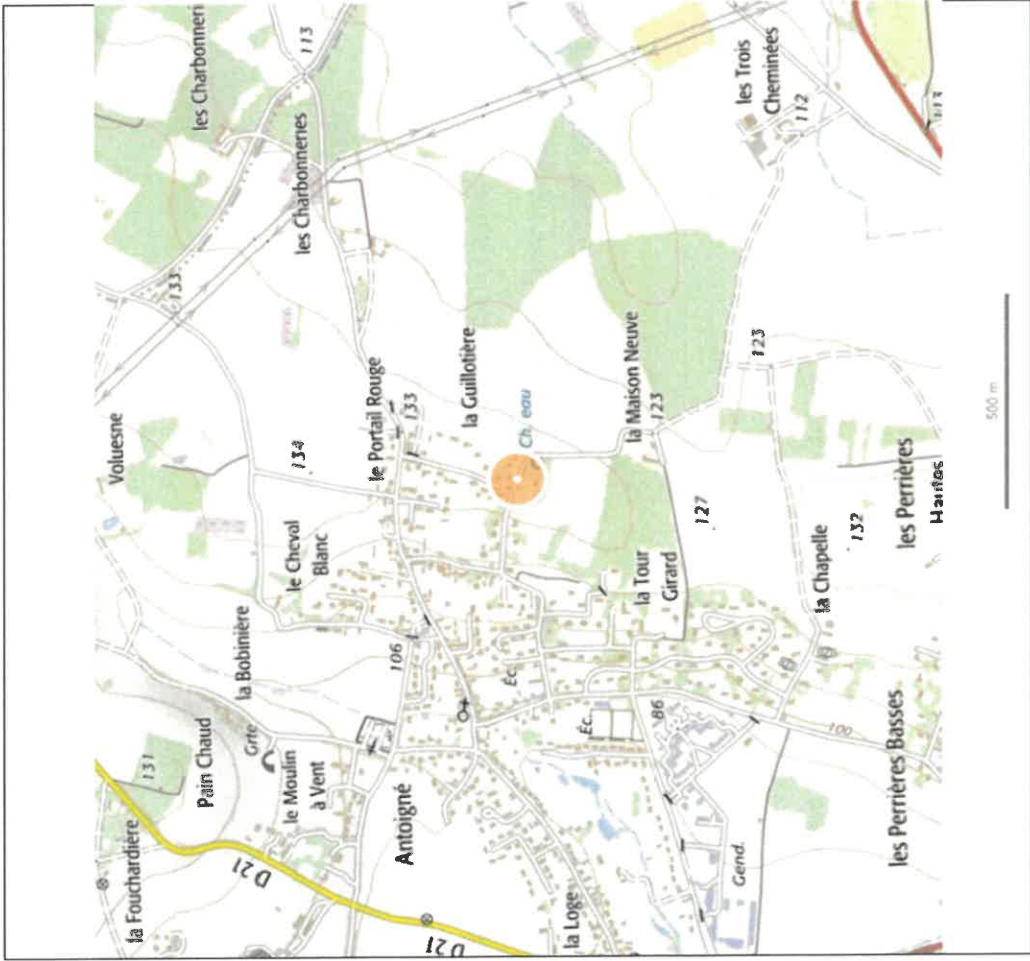

DIRECTION GÉNÉRALE DES FINANCES PUBLIQUES
EXTRAIT DU PLAN CADASTRAL

Département : VIENNE
 Commune : CHATELLEBAULT
 Section : BK
 Feuille : 00 BK 01
 Echelle d'origine : 1/2000
 Echelle d'édition : 1/2000
 Date d'édition : 02/09/2020
 (niveau, horaire de Paris)
 Coordonnées en projection : RGF93CC47
 ©2017 Ministère de l'Action et des
 Comptes publics

Le plan visuel sur cet extrait est géré par le centre des impôts foncier suivant :
 Service Départemental des Impôts Foncier
 Service des Services CS 80655 86021
 86021 PORTIERS C-47
 Tél. 05 49 39 24 24 - fax
 sd1.vienne@dgfip.finances.gouv.fr
 Cet extrait de plan vous est délivré par
 cadastre.gouv.fr



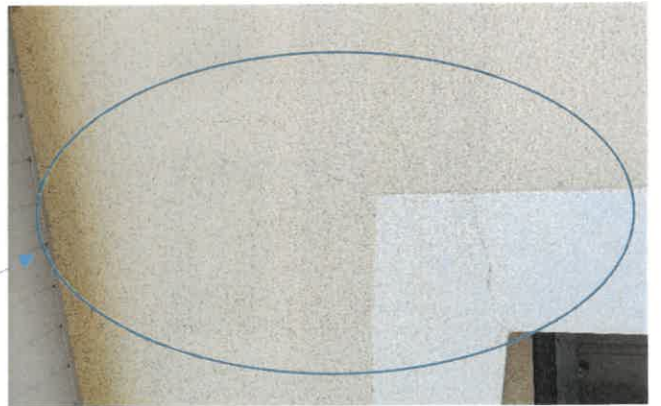
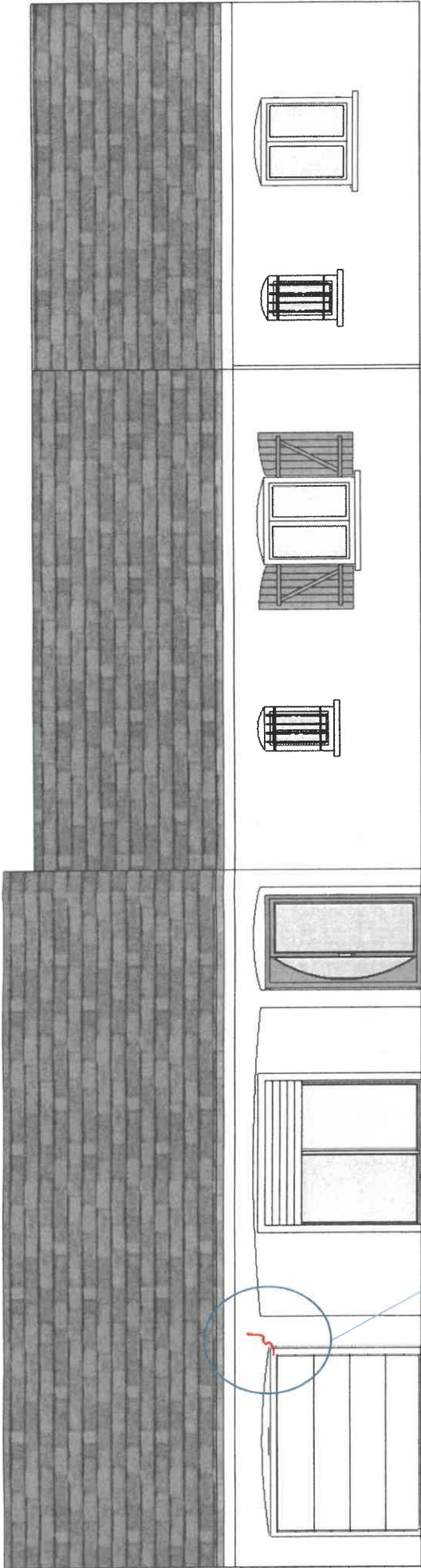

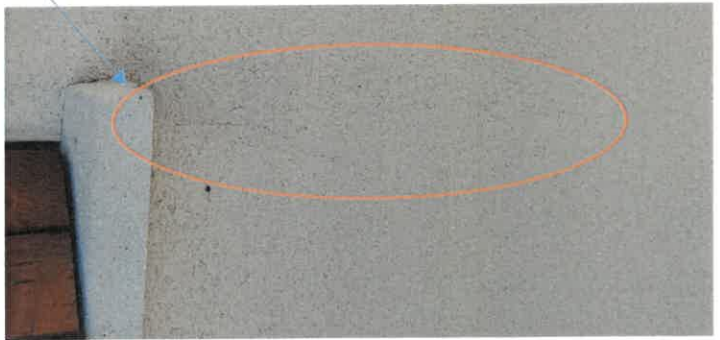
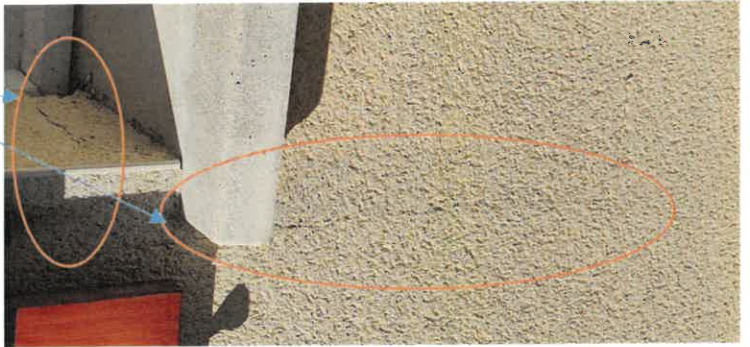
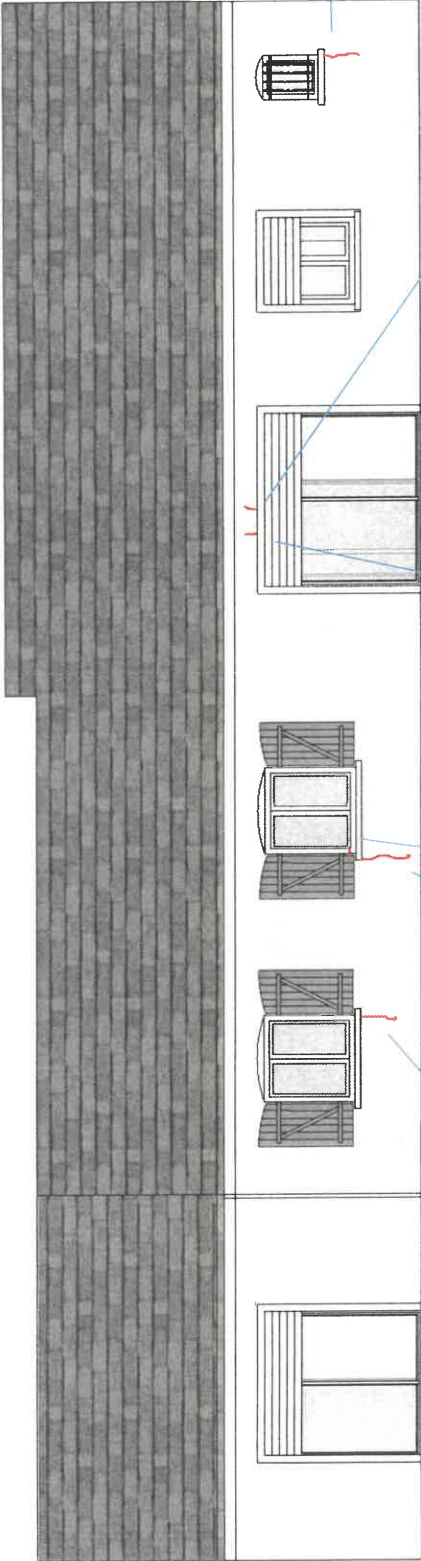
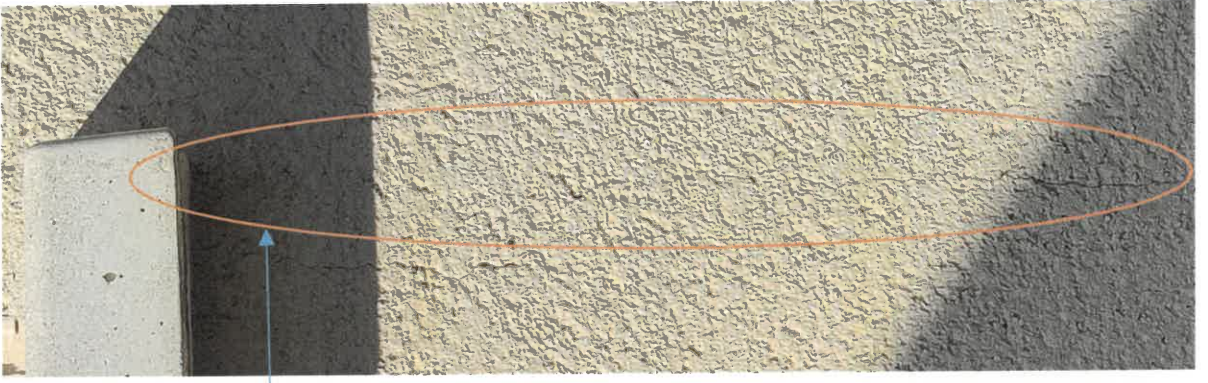

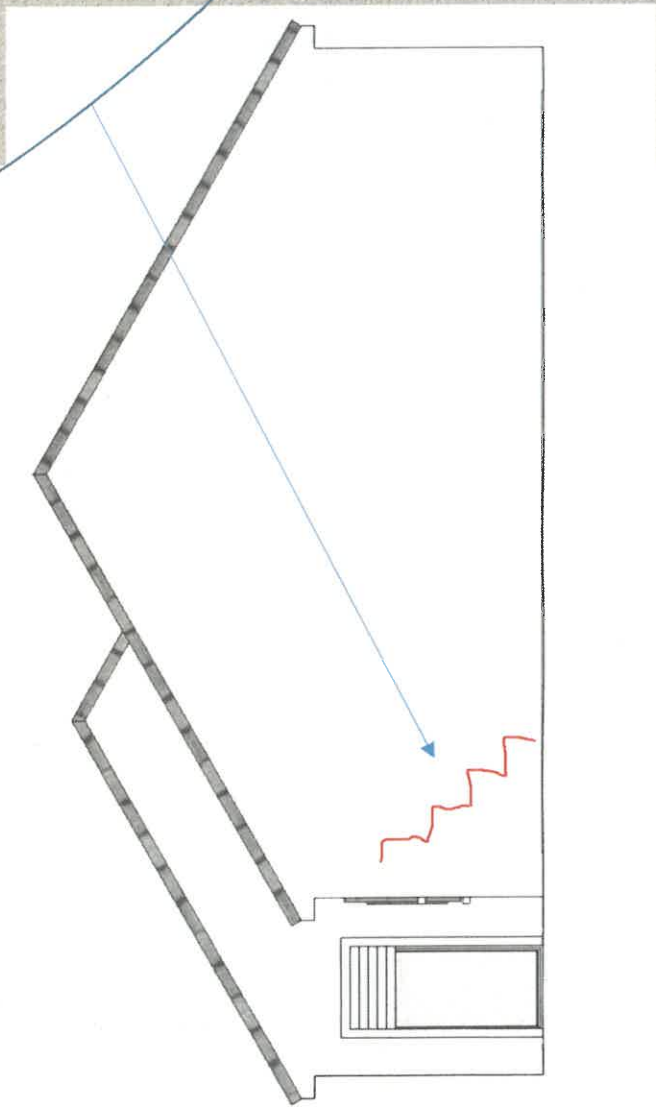
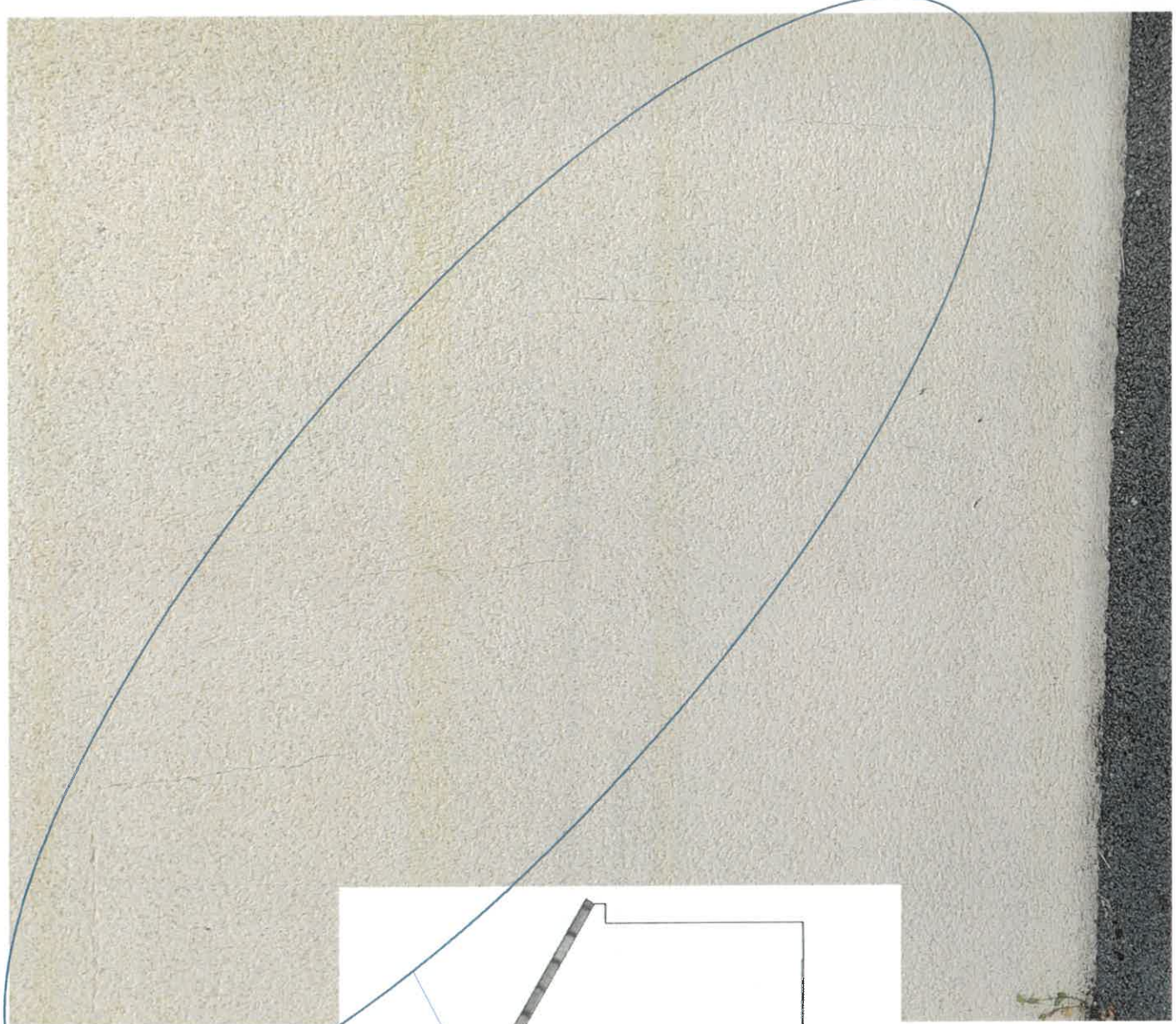

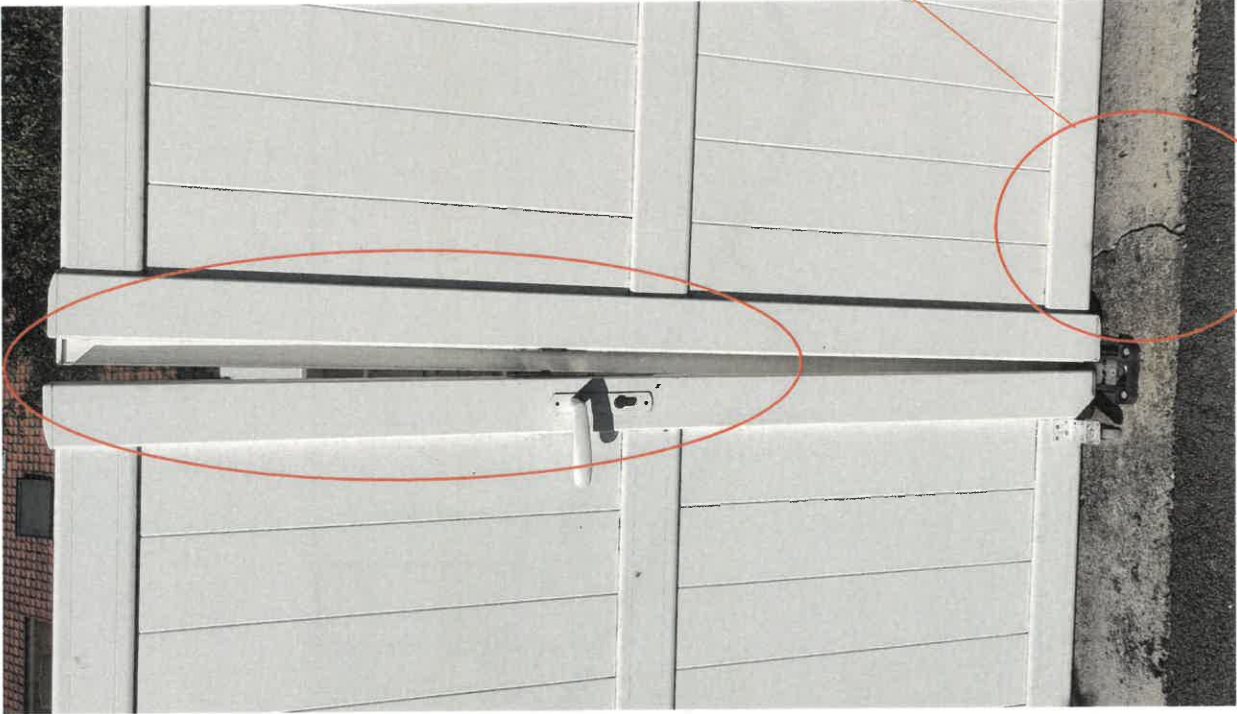

Seuil de portail qui s'est fendu en 2 et a provoqué une ouverture au niveau supérieur.
Ce qui entraîne un problème d'ouverture du vantail

Le revêtement en goudron (réalisé par la société COLAS) a craqué sur une quinzaine de mètres de ce côté du portail le long de la bordure



Le revêtement en goudron (réalisé par la société COLAS) a craqué sur 30 mètres de ce côté du portail le long de la bordure jusqu'à la maison

