





Au sein de ce nouveau territoire, le réseau hydrographique est relativement dense.

L'axe principal, la Vienne, marque le début du bassin en amont de sa confluence avec la Creuse, au droit d'Antogny-le-Tillac. La Vienne poursuit son parcours sur environ 30 km, jusqu'à environ 11 km à l'aval de l'Île-Bouchard. La gestion de la rivière est principalement assurée par le service fluvial de la DDT 37 (hormis cas particuliers).

Hormis la Vienne, aucun cours d'eau ne fait pas partie du domaine public fluvial.

Les autres principaux cours d'eau du bassin versant d'amont en aval sont :

- **La Veude de Ponçay** (masse d'eau n° FRGR2062). Elle prend ses sources en commune de Marigny puis parcourt 8 km avant de se jeter dans la Vienne en rive gauche entre Pussigny et Ports.
- **La Bourouse** (masse d'eau n° FRGR2099). La Bourouse prend sa source en commune de Braslou. Elle conflue avec la Vienne en rive gauche en amont de l'Île-Bouchard, après 16 km. La Bourouse reçoit plusieurs affluents (la rivière Marteau étant le plus important) et sous-affluents dont le linéaire cumulé atteint 16,4 km.
- **La Veude** (masse d'eau n° FRGR0433). Elle prend sa source sur la commune de Thuré et se jette dans la Vienne en rive gauche entre les communes d'Anché et de Rivière, après un parcours de 43 km. La Veude reçoit les eaux de nombreux petits affluents, d'amont en aval (26,6 km de linéaire cumulé) : la Font Benête (RD), le Taupinion (RG), le Chézeau (RD), la Boire (RD), les Timbrelles RG), la Fontaine d'Ozon (RG), le Mâble (RG, cf. ci-dessous), la Fontaine de Jâble (RD), le Basché (RG), le Chamaillard (RG), le Tézé (RD) et l'Aimé (RG).
- **Le Mâble** (masse d'eau n° FRGR0434). Il prend sa source en commune d'Orches et se jette dans la Veude en rive gauche après un parcours de 25 km, à Champigny-sur-Veude. Le Mâble reçoit les eaux des affluents suivants, d'amont en aval (19,5 km de linéaire cumulé) : la Jaunère (RD), le Fontorche et les Gâts (RG), la Rivière (RD), le Guérochon (RG), les Bruyères (RG), le Maine et le Goille (RG), la Courance (RG), le Vivaron (RG).

## 4.1.2 PRESENTATION DES MASSES D'EAU

### 4.1.2.1 État écologique

Le territoire d'étude s'inscrit dans le périmètre du SDAGE du bassin Loire-Bretagne 2016-2021 (approuvé par arrêté préfectoral le 18 novembre 2015), qui intègre les obligations définies par la directive cadre européenne sur l'eau (DCE) ainsi que les orientations du Grenelle de l'environnement. Ce document, qui définit les grandes orientations destinées à la restauration de la qualité de l'eau, fixe notamment les objectifs visant à atteindre le bon état écologique et chimique pour chaque masse d'eau superficielle du bassin Loire-Bretagne, ainsi que les délais pour y parvenir.

Dans le cadre de l'élaboration de ce SDAGE 2016-2021, la mise à jour de l'état des lieux du bassin Loire-Bretagne a été adoptée le 12 décembre 2013 par le comité de bassin.

Les principes de qualification du bon état global des eaux (écologique + chimique) et les paramètres servant à qualifier l'état écologique plus spécifiquement sont rappelés dans les schémas ci-dessous.

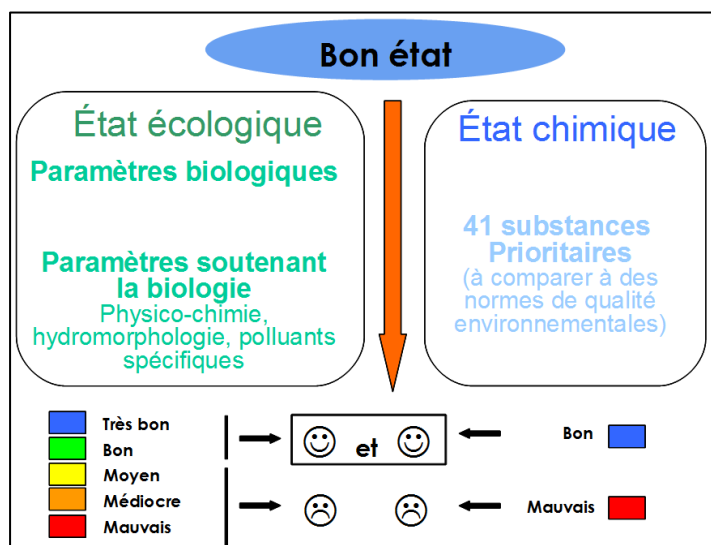

Rappel des principes de "bon état" des eaux (à gauche) et des différents paramètres servant à qualifier l'état écologique des cours d'eau (en bas) - Sources : DREAL PACA et Réseau Partenarial des Données sur l'Eau en Poitou-Charentes

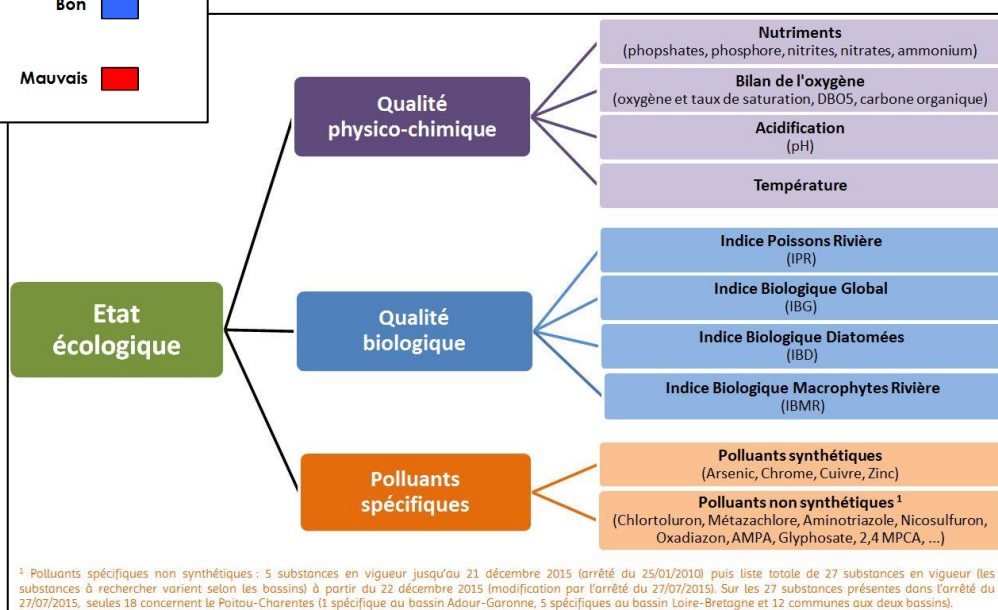

<sup>1</sup> Polluants spécifiques non synthétiques : 5 substances en vigueur jusqu'au 21 décembre 2015 (arrêté du 25/01/2010) puis liste totale de 27 substances en vigueur (les substances à rechercher varient selon les bassins) à partir du 22 décembre 2015 (modification par arrêté du 27/07/2015). Sur les 27 substances présentes dans l'arrêté du 27/07/2015, seules 18 concernent le Poitou-Charentes (1 spécifique au bassin Adour-Garonne, 5 spécifiques au bassin Loire-Bretagne et 12 communes aux deux bassins).

Le détail des notes obtenues par indice biologique pour chaque masse d'eau est présenté au sein du tableau suivant (*remarque : la note la plus faible parmi les indices biologiques étudiés fournit la note finale de l'état biologique*) :

Code de la masse d'eau	Nom de la masse d'eau	Station retenue - Code	Station retenue - Libellé	Etat Biologique	IBD	IBG pertinent ou non(cas MEFM/MEA)	IBGA pertinent ou non(cas MEFM/MEA)	IBMR pertinent ou non(cas MEFM/MEA)	IPR pertinent ou non(cas MEFM/MEA)
FRGR0361	LA VIENNE DEPUIS LA CONFLUENCE DE LA CREUSE JUSQU'A LA CONFLUENCE AVEC LA LOIRE	04098200	VIENNE α CANDES-SAINT-MARTIN	3	3		2	2	2
FRGR0362	LA VIENNE DEPUIS LA CONFLUENCE DU CLAIN JUSQU'A LA CONFLUENCE AVEC LA CREUSE	04086500	VIENNE α PORT-DE-PILES	3	3	1	1	2	2
FRGR0433	LA VEUDE ET SES AFFLUENTS DEPUIS LA SOURCE JUSQU'A LA CONFLUENCE AVEC LA VIENNE	04097750	VEUDE α LIGRE	3	2	3		3	2
FRGR0434	LA MABLE ET SES AFFLUENTS DEPUIS LA SOURCE JUSQU'A LA CONFLUENCE AVEC LA VEUDE	04097740	MABLE α CHAMPIGNY-SUR-VEUDE	3	2	3			
FRGR2099	LA BOUROUSE ET SES AFFLUENTS DEPUIS LA SOURCE JUSQU'A LA CONFLUENCE AVEC LA VIENNE	04570000	BOUROUSE α PARCAY SUR VIENNE	3	2	2			3
FRGR2062	LA VEUDE DE PONCAY ET SES AFFLUENTS DEPUIS LA SOURCE JUSQU'A LA CONFLUENCE AVEC LA VIENNE	04570003	VEUDE α PORTS						

Présentation des notes obtenues par indice biologique permettant de fournir la note d'état biologique, de 1/bleu (très bon état) à 5/rouge (mauvais état). Source : État des lieux du SDAGE approuvé en 2013

La qualité écologique des six masses d'eau superficielles du territoire d'étude, définie dans l'état des lieux du SDAGE, est décrite dans le tableau ci-après.

Sont présentées successivement :

- la note d'état écologique ;
- la note d'état biologique ;
- la note d'état physico-chimique ;
- la note relative aux polluants spécifiques.

De plus, le tableau ci-après présente les objectifs d'état (écologique et chimique) fixés par le SDAGE.

Le risque de non atteinte du bon état écologique des masses d'eau est également mis en avant, en précisant le (ou les) paramètre(s) en cause. L'hydromorphologie, paramètre soutenant la biologie, intervient à ce niveau d'analyse.



Synthèse de l'état des six masses d'eau du territoire d'étude, et des objectifs d'état associés (source : SDAGE Loire-Bretagne 2016-2021, état des lieux approuvé en 2013)

Code de la masse d'eau	Nom de la masse d'eau	Station retenue - Code	Station retenue - Libellé	Etat Ecologique validé	Niveau de confiance validé	Etat Biologique	Etat physico-chimie générale	Etat Polluants spécifiques	Objectif écologique	Délai écologique	Risque de non atteinte	Objectif chimique	Délai chimique
FRGR0361	LA VIENNE DEPUIS LA CONFLUENCE DE LA CREUSE JUSQU'A LA CONFLUENCE AVEC LA LOIRE	04098200	VIENNE α CANDES-SAINT-MARTIN	3	Élevé	3	2	2	Bon Etat	2021	Respect	Bon Etat	ND
FRGR0362	LA VIENNE DEPUIS LA CONFLUENCE DU CLAIN JUSQU'A LA CONFLUENCE AVEC LA CREUSE	04086500	VIENNE α PORT-DE-PILES	3	Élevé	3	2	2		2021	Risque (macropolluants, pesticides, morphologie, obstacles à l'écoulement)		ND
FRGR0433	LA VEUDE ET SES AFFLUENTS DEPUIS LA SOURCE JUSQU'A LA CONFLUENCE AVEC LA VIENNE	04097750	VEUDE α LIGRE	3	Élevé	3	3	2		2027	Risque (pesticides, morphologie, obstacles à l'écoulement, hydrologie)		ND
FRGR0434	LA MABLE ET SES AFFLUENTS DEPUIS LA SOURCE JUSQU'A LA CONFLUENCE AVEC LA VEUDE	04097740	MABLE à CHAMPIGNY-SUR-VEUDE	3	Moyen	3	2			2027	Risque (nitrates, pesticides, morphologie, obstacles à l'écoulement, hydrologie)		ND
FRGR2099	LA BOUROUSE ET SES AFFLUENTS DEPUIS LA SOURCE JUSQU'A LA CONFLUENCE AVEC LA VIENNE	04570000	BOUROUSE A PARCAY SUR VIENNE	3	Élevé	3	2			2027	Risque (pesticides, morphologie, obstacles à l'écoulement, hydrologie)		ND
FRGR2062	LA VEUDE DE PONCAY ET SES AFFLUENTS DEPUIS LA SOURCE JUSQU'A LA CONFLUENCE AVEC LA VIENNE	04570003	VEUDE à PORTS	3	Faible		2			2021	Risque (pesticides, morphologie, obstacles à l'écoulement, hydrologie)		ND

Ainsi, **au regard de l'état des lieux du SDAGE 2016-2021, validé en décembre 2013**, les six masses d'eau du territoire présentent un état écologique « moyen ». L'état biologique est à chaque fois le paramètre déclassant. Le paramètre physico-chimique s'avère toutefois également déclassant sur la masse d'eau de la Veude. En ce qui concerne la masse d'eau de la Veude de Ponçay, seul l'état physico-chimique ayant été caractérisé, l'état écologique retenu est « moyen » mais avec un niveau de confiance validé « faible ».

Trois masses d'eau se voient fixer un objectif de bon état écologique pour 2021, les trois autres pour 2027. Il est important de noter que seule la masse d'eau de « la Vienne de la confluence de la Creuse jusqu'à la confluence avec la Loire » n'est pas caractérisé par un risque de non-atteinte du bon état écologique dans les délais impartis.

Pour les cinq autres masses d'eau, un risque de non-atteinte est mis en avant. Selon les masses d'eau, les paramètres suivants sont définis comme responsables du risque de non-atteinte :

- **Macropolluants** → Vienne « amont » ;
- **Nitrates** → Mâble ;
- **Pesticides** → Vienne « amont », Veude, Mâble, Bourouse, Veude de Ponçay ;
- **Morphologie** → Vienne « amont », Veude, Mâble, Bourouse, Veude de Ponçay ;
- **Obstacles à l'écoulement** → Vienne « amont », Veude, Mâble, Bourouse, Veude de Ponçay ;
- **Hydrologie** → Veude, Mâble, Bourouse, Veude de Ponçay.

**Des données récentes de l'Agence de l'Eau Loire-Bretagne (cartes de l'état des lieux 2019 réalisées en novembre 2018 – versions de travail) permettent** de localiser ces différentes pressions par masse d'eau et **d'analyser leur éventuelle évolution** depuis cet état des lieux officiel du SDAGE validé en 2013.

En novembre 2018, les masses d'eau désormais concernées par les différents risques de non-respect d'atteinte du bon état sont les suivantes :

- **Macropolluants** → Aucune (la Vienne amont n'est plus classée en risque) ;
- **Nitrates** → Veude de Ponçay. Les autres masses d'eau sont également concernées par ce risque de par leur situation en « zones vulnérables à la pollution par les nitrates d'origine agricole » dont la délimitation a été révisée par arrêtés du Préfet coordonnateur de bassin du 2 février 2017 ;
- **Pesticides** → Vienne « aval » (non classée en risque en 2013), Vienne « amont », Veude, Mâble, Bourouse (en attente de l'analyse STL), Veude de Ponçay ;
- **Morphologie** → Veude, Mâble, Bourouse, Veude de Ponçay (la Vienne « amont » n'est plus classée en risque) ;
- **Obstacles à l'écoulement** → Veude, Mâble, Bourouse, Veude de Ponçay (la Vienne « amont » n'est plus classée en risque) ;
- **Hydrologie** → Veude, Mâble, Bourouse, Veude de Ponçay.



Ainsi, les principales évolutions observées entre l'état des lieux 2013 et cet état des lieux 2018 (en cours de validation) sont les suivantes :

- La Vienne « amont » n'est plus classée en 2018 en risque concernant les paramètres macropolluants, morphologie et obstacles à l'écoulement ;
- La Vienne « aval » se retrouve classée en 2018 en risque concernant le paramètre pesticides ;
- La Veude de Ponçay se retrouve classée en 2018 en risque concernant le paramètre nitrates, alors que le Mâble est déclassé.

Le tableau ci-dessous synthétise cette analyse des risques et de leur évolution.

**Evolution entre 2013 et 2018 du risque de non-atteinte de l'objectif de bon état par masse d'eau et par paramètre (source : données Agence de l'Eau Loire-Bretagne, état des lieux 2013 validé et état des lieux 2018 en cours de traitement)**

Paramètre étudié	Vienne aval		Vienne amont		Veude		Mâble		Bourouse		Veude de Ponçay	
	2013	2018	2013	2018	2013	2018	2013	2018	2013	2018	2013	2018
<b>Macropolluants</b>	-	-	Risque	-	-	-	-	-	-	-	-	-
<b>Nitrates</b>	-	Risque*	-	Risque*	-	Risque*	Risque	Risque*	-	Risque*	-	Risque
<b>Pesticides</b>	-	Risque	Risque	Risque	Risque	Risque	Risque	Risque	Risque	En attente	Risque	Risque
<b>Morphologie</b>	-	-	Risque	-	Risque	Risque	Risque	Risque	Risque	Risque	Risque	Risque
<b>Obstacles</b>	-	-	Risque	-	Risque	Risque	Risque	Risque	Risque	Risque	Risque	Risque
<b>Hydrologie</b>	-	-	-	-	Risque	Risque	Risque	Risque	Risque	Risque	Risque	Risque

\* : concernée car située en « zones vulnérables à la pollution par les nitrates d'origine agricole »

L'analyse de ces différentes informations associées aux objectifs de bon état des eaux et aux risques associés de non-atteinte alerte sur plusieurs points :

- Seules la Veude de Ponçay et la Vienne se voient fixer un objectif d'atteinte du bon état écologique pour 2021 (2027 pour les autres) ;
- Toutes les masses d'eau du territoire, sauf celles de la Vienne, sont concernées par le risque associé au paramètre « morphologie », ce qui confirme l'intérêt majeur du futur programme d'actions dans une optique d'amélioration de l'état hydromorphologique (et donc écologique dans un second temps) des cours d'eau du territoire étudié ;
- Toutes les masses d'eau du territoire, sauf celles de la Vienne, sont concernées par le risque associé au paramètre « obstacles à l'écoulement ». Là encore, le futur programme d'actions pourra intégrer des actions visant directement à diminuer ce risque (suppression/abaissement d'ouvrages par exemple) ;
- Toutes les masses d'eau du territoire sont concernées par les risques associés aux paramètres « hydrologie » (sauf celles de la Vienne), « nitrates » et « pesticides ». Le futur programme d'actions devra prendre en compte ces pressions pour localiser de façon pertinente des actions de restauration permettant de lutter indirectement contre ces problématiques.
- En 2018, plus aucune masse d'eau n'est concernée par le risque « macropolluants ».

**Ces constats mettent en évidence la nécessaire prise en compte de l'ensemble de ces paramètres dans la définition des actions du futur programme pluriannuel, présentées dans la partie DIG du présent dossier (chapitre3).**

#### 4.1.2.2 Zoom sur les peuplements piscicoles

Le contexte piscicole de certains des principaux cours d'eau du territoire est décrit par les Fédérations de Pêche d'Indre-et-Loire et de la Vienne de la façon suivante :

COURS D'EAU	DESCRIPTION
<p><b>La Vienne</b> (2<sup>nd</sup>e catégorie piscicole)</p>	<p>Le peuplement piscicole de la Vienne est composé de plus de 20 espèces piscicoles, dominé à parts égales par les cyprinidés d'eaux vives (et plus particulièrement de barbeaux fluviatiles, chevesnes, goujons, hotus, spirilins et vandoises) et de cyprinidés d'eaux calmes (brèmes, carpes, ablettes, gardons, rotengles, tanches, bouvières). Les carnassiers sont bien représentés avec les anguilles et perches communes qui dominent. On note une bonne population de brochets et de silures. Le cours d'eau est également emprunté par de nombreux poissons migrateurs et plus particulièrement le saumon atlantique et la truite de mer. On note également des remontées conséquentes d'aloses, de lamproies, de mullets, mais de moins en moins d'anguilles. La Vienne est classée en contexte « cyprinicole perturbé ».</p>
<p><b>Les Gaudeberts</b> (2<sup>nd</sup>e catégorie piscicole)</p>	<p>La campagne 2016 du suivi piscicole du réseau départemental d'Indre et Loire a mis en avant un peuplement piscicole en « mauvais » état, caractérisé par une forte dérive typologique. Cette dérive est liée à la qualité hydromorphologique très dégradée de la station. Théoriquement constitué de la truite fario et de ses espèces accompagnatrices (chabot, viron, loche franche, lamproie de planer), le peuplement piscicole est caractérisé par la prédominance de l'épinochette (127 des 140 individus contactés) et la présence de la carpe commune, de la carpe noire, du carassin et du gardon (espèces de milieux lenticules, voire de canaux / plans d'eau). On notera en revanche que l'anguille trouve sur la station des habitats adaptés à sa présence.</p>
<p><b>La Veude de Ponçay</b> (2<sup>nd</sup>e catégorie piscicole)</p>	<p>Les pêches électriques réalisées en 2017 (secteur amont) et en 2018 (secteur aval) démontrent une « mauvaise » qualité du peuplement piscicole. Celui-ci est marqué par une très forte abondance de l'épinochette (particulièrement sur le secteur aval) et est ensuite composé des espèces accompagnatrices de la truite fario (plus nombreuses sur le secteur amont) : loche franche, viron, chabot. L'anguille a été observée sur le secteur aval.</p>
<p><b>La Bourouse</b> (2<sup>nd</sup>e catégorie piscicole)</p>	<p>Le peuplement piscicole de la Bourouse est marqué par la présence de truites (fario et arc-en-ciel), des déversements sont effectués du moulin de Tirot (Chezelles) au moulin de Theneuil. Le cours d'eau abrite également des vairons et chevesnes. Enfin, la présence d'anguille peut être notée dans ce cours d'eau.</p>
<p><b>La Veude</b> (1<sup>ère</sup> catégorie piscicole)</p>	<p>L'hétérogénéité de la qualité du peuplement piscicole (cf. carte suivante) démontre un certain potentiel, limité par la mauvaise qualité des habitats. En amont de la Veude, il est composé en grande partie des espèces accompagnatrices de la truite fario avec notamment de très fortes densités de chabots. La population de truite fario semble très peu dense mais soutenue par des déversements importants. La présence d'écrevisses à pattes blanches en amont de la Veude est toutefois à noter, tout comme sa disparition de la Font Benête (affluent de la Veude amont).</p>
<p><b>Le Mâble</b> (2<sup>nd</sup>e catégorie piscicole)</p>	<p>La pêche électrique réalisée en 2017 à Champigny-sur-Veude montre la prédominance du chabot et la présence significative du chevaine, de la bouvière, du goujon et du spirilin. À noter la présence de l'anguille.</p>



En ce qui concerne les frayères connues sur le territoire d'étude, il est important de noter que :

- de nombreuses frayères à brochet (potentielles et avérées) sont observées le long de la Vienne.
- les frayères à truites sont situées uniquement sur la Veude en amont de Richelieu (des frayères à chabot y sont également recensées) ;
- l'écrevisse à pattes blanches a été observée sur la Font Benête (affluent de la Veude) et sur la Veude en amont de cet affluent. Pour cette raison, la Font Benête est classée en gestion patrimoniale d'après le PDPG 2017-2018 de la Fédération de Pêche et de Protection des Milieux Aquatiques de la Vienne (FDPPMA 86). Il faut toutefois noter que, d'après la FDPPMA 86, cette espèce semble avoir disparu de la Font Benête ces dernières années.

**→ Le potentiel piscicole apparaît ainsi particulièrement intéressant sur la Veude en amont de Richelieu, mais la qualité des habitats limite bien souvent l'expression de ce peuplement.**

La carte ci-après recense, de façon non exhaustive, les pêches électriques réalisées depuis 2008 et ayant abouti à une note d'Indice Poisson Rivière (IPR). Il est important de noter que les bons résultats obtenus sur la Bourouse et le Mâble sont rattachés à une unique station située à l'extrême aval de leurs tracés respectifs et que des pêches complémentaires sont nécessaires pour confirmer, ou non, ces IPR.

<b>Note IPR</b>	<b>IPR &lt; 7</b>	<b>7 &lt; IPR ≤ 16</b>	<b>16 &lt; IPR ≤ 25</b>	<b>25 &lt; IPR ≤ 36</b>	<b>IPR &gt; 36</b>
<b>Classe de qualité</b>	<b>Excellent</b>	<b>Bonne</b>	<b>Médiocre</b>	<b>Mauvaise</b>	<b>Très mauvaise</b>

L'IPR est un indicateur de qualité des peuplements piscicoles évaluant l'écart entre le peuplement présent et la situation de référence, non ou très peu perturbée par l'Homme. Plus le peuplement est proche de l'état de référence, moins la note est élevée.

La valeur de l'indice correspond à la somme de l'écart à la référence pour 7 métriques :

- le nombre total d'espèces ;
- le nombre d'espèces lithophiles (se reproduisant sur un substrat de type galets/graviers) ;
- le nombre d'espèces rhéophiles (préférant les eaux courantes) ;
- la densité totale d'individus ;
- la densité d'individus tolérants ;
- la densité d'individus invertivores (se nourrissant essentiellement d'invertébrés) ;
- la densité d'individus omnivores.

L'altération des milieux aquatiques se traduit d'une part, par l'augmentation des espèces tolérantes du point de vue de la qualité de l'eau et peu exigeantes pour leur alimentation, et d'autre part, par la baisse des espèces sensibles ou exigeantes du point de vue de l'habitat, de l'hydrologie ou de l'alimentation.

Comme précisé dans le chapitre précédent (chapitre 4.1.2.1), la Directive Cadre sur l'Eau (DCE) assigne des objectifs de résultat aux masses d'eau qui devaient être en bon ou très bon état en 2015, avec report de délai dûment justifié à 2021 ou 2027. Le bon état des eaux de surface doit être à la fois chimique et écologique. **Les poissons constituant**, avec les algues, les diatomées (IBD), les macrophytes (IBMR) et les macro-invertébrés benthiques (IBGN), **un des éléments de qualité biologique permettant d'établir l'état écologique des cours d'eau.**







**SYNDICAT DE  
LA MANSE ÉTENDU**

**Étude préalable au CTMA des  
nouveaux cours d'eau du  
SM Manse étendu sur la  
Vienne Tourangelle amont**

**- ÉTAT DU PEUPEMENT  
PISCICOLE 2008-2018 -**

- Zone d'étude
- Limites de communes
- Réseau hydrographique ("Cours d'eau 37" et "cours d'eau + indéterminé 86")

**Classes de l'indice IPR**

- Excellente
- Bonne
- Médiocre
- Mauvaise
- Très Mauvaise

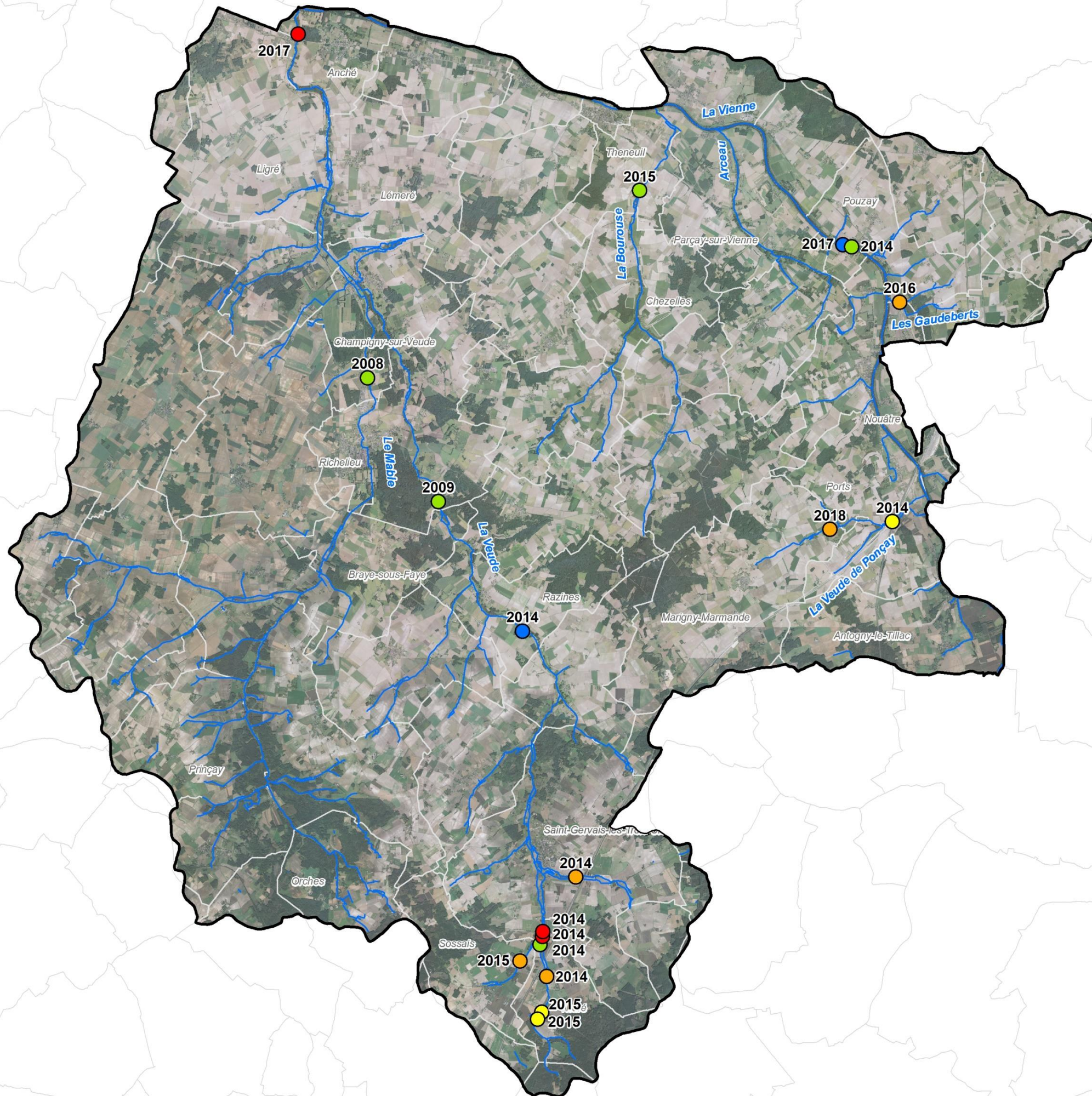

Sources : BD ortho IGN,  
Syndicat de la Manse étendu

Février 2019



0 1 2  
Kilomètres







### 4.1.2.3 Zoom sur la continuité écologique

#### Contexte réglementaire

Les arrêtés de classement des cours d'eau en liste 1 et en liste 2 au titre de l'article L.214-17 du Code de l'environnement définissent les enjeux liés à la continuité écologique.

La liste 1 interdit toute construction de nouveaux ouvrages s'ils constituent un obstacle à la continuité écologique. La liste 2 oblige à la mise en conformité des ouvrages par rapport à la continuité écologique des cours d'eau (restauration de la libre circulation des poissons migrateurs et du transport suffisant des sédiments).

**Sur le territoire concerné par le programme d'actions, seule la Font Benête est classée en liste 1 et aucun cours d'eau n'est classé en liste 2.** La Vienne, présente sur le territoire mais non concerné par les travaux (cf. chapitre 2.2.5), est quant à elle classée en liste 1 et en liste 2.

Cela signifie qu'aucune contrainte réglementaire oblige un propriétaire d'ouvrage à aménager son ouvrage hydraulique. C'est donc bien dans un processus de concertation que les actions relatives à la suppression des hauteurs de chute associées aux ouvrages hydrauliques seront entreprises. Les techniciennes du Syndicat engageront des discussions avec les propriétaires concernés afin d'expliquer les bénéfices d'une telle action, et ce n'est qu'en cas de l'obtention d'un accord que celle-ci sera mise en œuvre.

#### Diagnostic de la continuité écologique

Dans le cadre de l'étude préalable, un diagnostic exhaustif des ouvrages hydrauliques a été effectué le long des 150 km expertisés. Le protocole REH a été suivi pour définir l'impact des ouvrages sur la continuité écologique.

Deux cas de figure ont été analysés :

- Le cas de l'anguille, pour lequel l'effet cumulatif d'aval en amont a été pris en compte → **il en ressort un front de colonisation par l'anguille très limité avec une altération forte du compartiment dès l'aval de chacun des bassins** « Veude-Mâble », « Bourouse » et « Veude de Ponçay » ;
- Le cas des espèces holobiotiques (truite fario), pour lequel l'effet cumulatif d'aval en amont n'a pas été pris en compte (impact à l'échelle du segment seulement) → **il en ressort un impact global bien moins important que dans le cas de l'anguille**, avec un compartiment REH nettement moins altéré en raison d'un nombre d'ouvrages difficilement franchissables à infranchissables relativement limité et dispersé sur le réseau hydrographique. **Toutefois, quelques secteurs apparaissent plus particulièrement altérés** : la Veude dans la traversée de Champigny et de St-Gervais-les-Trois-Clochiers, le ruisseau de Basché, l'amont du ruisseau de la Fontaine d'Auzon, le ruisseau de Font Benête, le Mâble dans la traversée de Richelieu et d'Orches, le ruisseau du Maine, la Bourouse dans sa globalité, la Rivière Marteau en secteur médian et la Veude de Ponçay

### Définition du taux d'étagement

Ce diagnostic peut être complété par l'analyse du taux d'étagement de chacun des quatre principaux axes hydrauliques du territoire d'étude. Pour rappel, le taux d'étagement correspond au ratio entre la somme des hauteurs de chutes artificielles et le dénivelé naturel du cours d'eau :

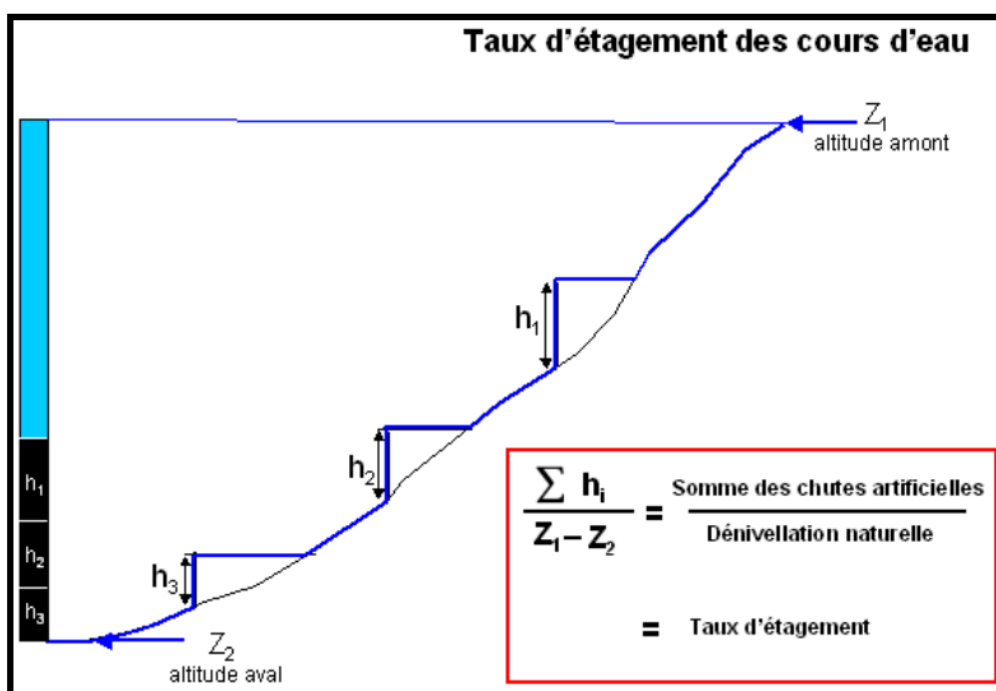

Représentation schématique du taux d'étagement (source : P. Steinbach, OFB, ex-AFB/ONEMA, 2009)

Les quatre cours d'eau principaux sur notre territoire présentent les taux d'étagement suivants<sup>1</sup> :

- La Veude, depuis la RD760 (en aval du moulin de l'Arche) jusqu'à l'amont immédiat du moulin Follet<sup>2</sup> → Taux de 26,8 % ;
- Le Mâble, depuis la Veude jusqu'à sa source aux Clouzeaux → Taux de 7,2 % ;
- La Bourrouse, depuis la Vienne jusqu'à l'aval de la D20 → Taux de 32,3 % ;
- La Veude de Ponçay, depuis la Vienne jusqu'au lieu-dit « les Delaroches »
  - o Via le bras Sud → Taux de 45,8 % ;
  - o Via le bras Nord → Taux de 4,4 %.

<sup>1</sup> Les taux d'étagement présentés ici sont basés sur le linéaire parcouru en phase 2 dans le cadre du diagnostic exhaustif, et non pas sur le linéaire total des cours d'eau. En effet, les obstacles ne sont pas connus exhaustivement au-delà de ce linéaire parcouru en phase 2. Tous les obstacles ont été pris en compte, y compris les barrages de castor. Seul le drain principal est analysé pour ce calcul du taux d'étagement.

<sup>2</sup> la chute du pont RD 760 (extrémité aval) et la chute du moulin Boutault (extrémité amont) ne sont pas prises en compte dans le calcul du taux d'étagement



Cours d'eau étudié (drain principal)	% du cours d'eau étudié	Dénivelé naturel (source : BD ALTI)	Somme des chutes artificielles (et nombre d'obstacles)	Taux d'étagement
La Veude – 37,8 km	88 %	61 m	16,36 m / 67 obstacles	26,8 %
Le Mâble – 27,4 km	100 %	102 m	7,32 m / 18 obstacles	7,2 %
La Bourouse – 14,3 km	89 %	63 m	20,35 m / 61 obstacles	32,3 %
La Veude de Ponçay – Bras Sud 4,4 km	66 %	42 m	19,25 m / 15 obstacles	45,8 %
La Veude de Ponçay – Bras Nord 4,5 km	66 %	42 m	1,85 m / 8 obstacles	4,4 %

**Le taux d'étagement apparaît donc acceptable sur le cours du Mâble** (essentiellement lié aux trois ouvrages totalement infranchissables de la traversée de Richelieu) **et surtout de la Veude de Ponçay via le bras Nord**, n'atteignant pas 10 %.

**En revanche, ce taux apparaît trop élevé sur le cours de la Veude de Ponçay via le bras Sud** (pourtant l'axe de migration préférentiel à ce jour car la majorité du débit y transite), en lien avec les deux obstacles majeurs que représentent le moulin Bertault et le moulin au lieu-dit « Sauvage », chacun présentant une hauteur de chute entre 3 et 4 mètres.

**La Bourouse présente un taux d'étagement très élevé**, en lien avec la succession des barrages de castors sur la partie en aval de Verneuil-le-Château puis d'obstacles d'origine anthropique en amont (chacun des obstacles présentant une hauteur de chute relativement limitée).

**Quant à la Veude, le taux d'étagement est là encore trop élevé.** Quelques ouvrages clefs contribuent grandement à ce taux d'étagement : moulin de l'Arche (Ligré), ancien seuil du moulin de Champigny-sur-Veude, ouvrages du plan d'eau de St-Gervais-les-Trois-Clochers, moulin de Follet (Sossais), etc.

Ainsi, l'analyse croisée du taux d'étagement sur les cours principaux de ces quatre masses d'eau et du front de colonisation par l'anguille ou des espèces holobiotiques ont permis de mettre en avant certains obstacles prioritaires ou certains axes de rivières prioritaires. Cela a orienté le choix des ouvrages retenus dans le programme d'actions (cf. chapitre 2.2.5).

### **Carte de localisation des obstacles à la continuité écologique :**

La carte ci-après localise les principaux obstacles à la continuité écologique (hors ouvrages présentant une hauteur de chute inférieure à 20 cm) connus suite à l'étude menée en 2019. À ce jour, une partie seulement des ouvrages sont référencés dans le ROE (Référentiel des Obstacles à l'Écoulement). La mise à jour de ce référentiel, à partir des données collectées au cours de l'étude de 2019 par le bureau d'études CERESA, est

en cours de réalisation. Pour tout aménagement ou suppression de chute d'un ouvrage référencé ROE, une fiche d'attestation sera transmise au Service de la Police de l'Eau afin de statuer sur la franchissabilité de l'ouvrage.

Attention : dans la carte du ROE actuelle, figure des obstacles avec une certaine hauteur de chute mais ayant été démolis. La mise à jour du ROE par le Service de la Police de l'Eau devrait être faite prochainement.











#### 4.1.2.4 Zoom sur la morphologie des cours d'eau

Dans le cadre de l'étude préalable, le protocole REH a été appliqué le long des 150 km expertisés et a permis de diagnostiquer les différents compartiments constitutifs des cours d'eau. Ainsi, au-delà du compartiment « continuité écologique », présenté au sein du chapitre précédent (chapitre 4.1.2.3), les compartiments suivants ont été étudiés : lit mineur (substrats et profil en travers), berges (nature et ripisylve), lit majeur (annexes hydrauliques), ligne d'eau (faciès d'écoulement) et débit.

L'objectif est d'identifier les altérations et dysfonctionnements des cours d'eau (d'un point de vue écosystémique, qualité de l'eau et du milieu naturel).

Ainsi, il est ressorti du diagnostic REH les constats suivants :

- **Tous les compartiments REH sont globalement fortement altérés sur l'ensemble des cours d'eau expertisés**, sauf celui dédié au débit sur la Veude de Ponçay.

Remarque : Le cas ponctuel de l'année 2019 (arrêtés préfectoraux de restriction liés à la sécheresse dès fin juin) est un indicateur de la pression subie par les cours d'eau en termes de débit, mais il ne s'agit que du cas spécifique de cette année 2019. La valeur du REH débit a été attribuée au regard de l'analyse croisée globale entre pression d'usages exercée sur les bassins versants et la sévérité des étiages, d'après les conclusions de l'étude de l'EPTB Vienne (2018).

- Concernant les compartiments REH dédiés au lit et à la ligne d'eau, il ressort globalement une **forte altération générale de ces deux compartiments sur l'ensemble du linéaire diagnostiqué** sur les quatre masses d'eau.

Le cours principal du Mâble ainsi que la Veude de Ponçay et ses affluents présentent toutefois un linéaire plus important en bon ou, plus rarement, en très bon état (même s'il reste limité entre 10 et 30%, loin des 80% d'objectif de bon état morphologique).

- Concernant les compartiments REH dédiés aux berges et aux annexes (connectivité avec le lit majeur), là aussi ils s'avèrent **fortement à très fortement dégradés sur la grande majorité du linéaire d'étude en raison de berges trop hautes et abruptes** (en lien avec les opérations de recalibrage/rectification ou de déplacement hors fond de vallée) limitant le développement de strates végétales diversifiées et limitant le débordement en lit majeur.

En ce qui concerne la ripisylve, elle s'avère quasiment absente de l'ensemble du linéaire du Goille, du Maine, de la Ribardière (BV du Mâble), de la Fontaine d'Auzon (BV de la Veude) et de la Veude de Ponçay amont et son affluent le ruisseau de Tancu. Les cours principaux de la Veude, du Mâble et de la Bourouse présentent une densité de ripisylve globalement satisfaisante, toutefois celle-ci souffre fréquemment d'un manque d'entretien ou d'essences inadaptées (peupliers cultivés et espèces ornementales). Seul le Mâble présente deux secteurs en état bon à moyen : les 2500m en amont de la D749 à Champigny-sur-Veude et la portion entre l'amont du parc de Richelieu et le lieu-dit « Machefer les Bellonières ».

#### 4.1.2.5 Zoom sur les zones humides

Le département d'Indre-et-Loire est doté d'une localisation des zones humides effectives d'une surface supérieure à un hectare.

L'EPTB Vienne a réalisé en 2015 une carte des zones humides prélocalisées à l'échelle du bassin de la Vienne tourangelle. La surface totale couverte par ces zones humides potentielles est d'environ 37,5 km<sup>2</sup>, soit 2,9% du bassin versant.

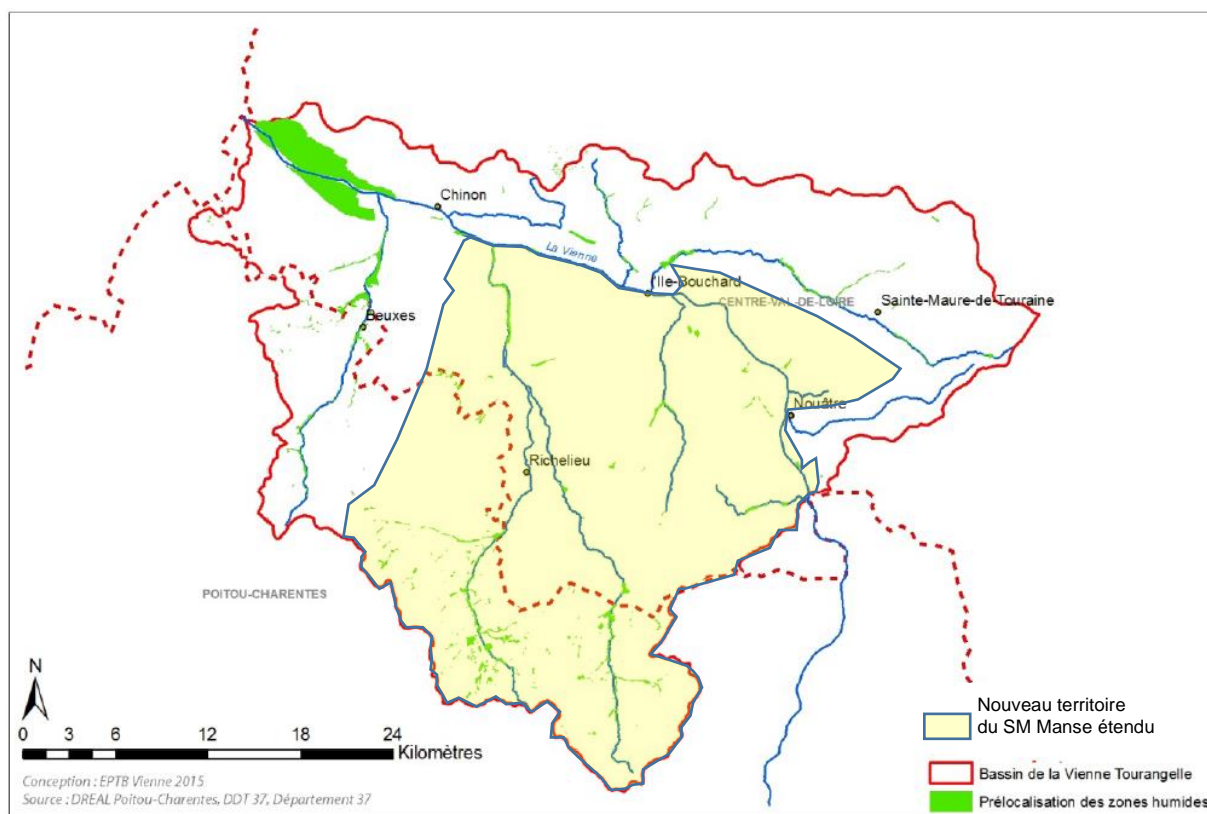

**Prélocalisation des zones humides effectuée par la DDAF37, le CG37 et la DREAL Poitou-Charentes, avec localisation du nouveau territoire du Syndicat de la Manse étendu (source : EPTB Vienne, 2015)**

À partir de cette prélocalisation, les associations SEPANT et Vienne Nature ont réalisé en 2019, pour le compte du Syndicat de la Manse étendu, l'inventaire et la caractérisation des zones humides sur le territoire du Syndicat.

Les zones humides prioritaires (à enjeux de restauration) ont été mises en avant et ont fait l'objet de propositions d'actions présentées dans le chapitre 2.3.2.4).

**Les deux cartes suivantes présentent le degré d'altération morphologique des cours d'eau** en ciblant le compartiment « Lit », considéré comme le plus représentatif de l'état général d'un cours d'eau, et le compartiment « Berges » (pour illustrer les propos du chapitre 4.1.2.4). **Sur la deuxième carte, la localisation des zones humides définies comme prioritaires** suite aux inventaires réalisés en 2019, par la SEPANT et Vienne Nature, est également présentée afin d'illustrer les propos du chapitre 4.1.2.5.

Les données « zones humides » sont consultables via le lien suivant : <http://cartes.sepant.fr/>



ÉTAT DU COMPARTIMENT  
REH "LIT"

- Limite de commune
- ▭ Zone d'étude
- Réseau hydrographique non diagnostiqué en phase 2 ("Cours d'eau 37" et "cours d'eau + indéterminé 86")
- État du compartiment REH "Lit"  
(ajustement du réseau hydrographique à la réalité de terrain)
- Très bon
  - Bon
  - Moyen
  - Mauvais
  - Très mauvais





# SYNDICAT DE LA MANSE ÉTENDU

Étude préalable au CTMA des nouveaux cours d'eau du SM Manse étendu sur la Vienne Tourangelle amont

## ANALYSE CROISÉE DES ENJEUX COURS D'EAU ET ZONES HUMIDES

- Limite de commune
- Zone d'étude
- Réseau hydrographique non diagnostiqué en phase 2 ("Cours d'eau 37" et "cours d'eau + indéterminé 86")
- État du compartiment REH "Berge" (ajustement du réseau hydrographique à la réalité de terrain)
  - Très bon
  - Bon
  - Moyen
  - Mauvais
  - Très mauvais
- Zones humides prioritaires à restaurer (analyse croisée des données de l'EPTB Vienne et des données de terrain 2019 - analyse réalisée par la SEPANT)
  - Enjeu fort
  - Enjeu moyen
  - Enjeu faible

Sources : BD Ortho IGN, SEPANT, Vienne Nature, EPTB Vienne  
Visites de terrain : avril à mai 2019  
Septembre 2019

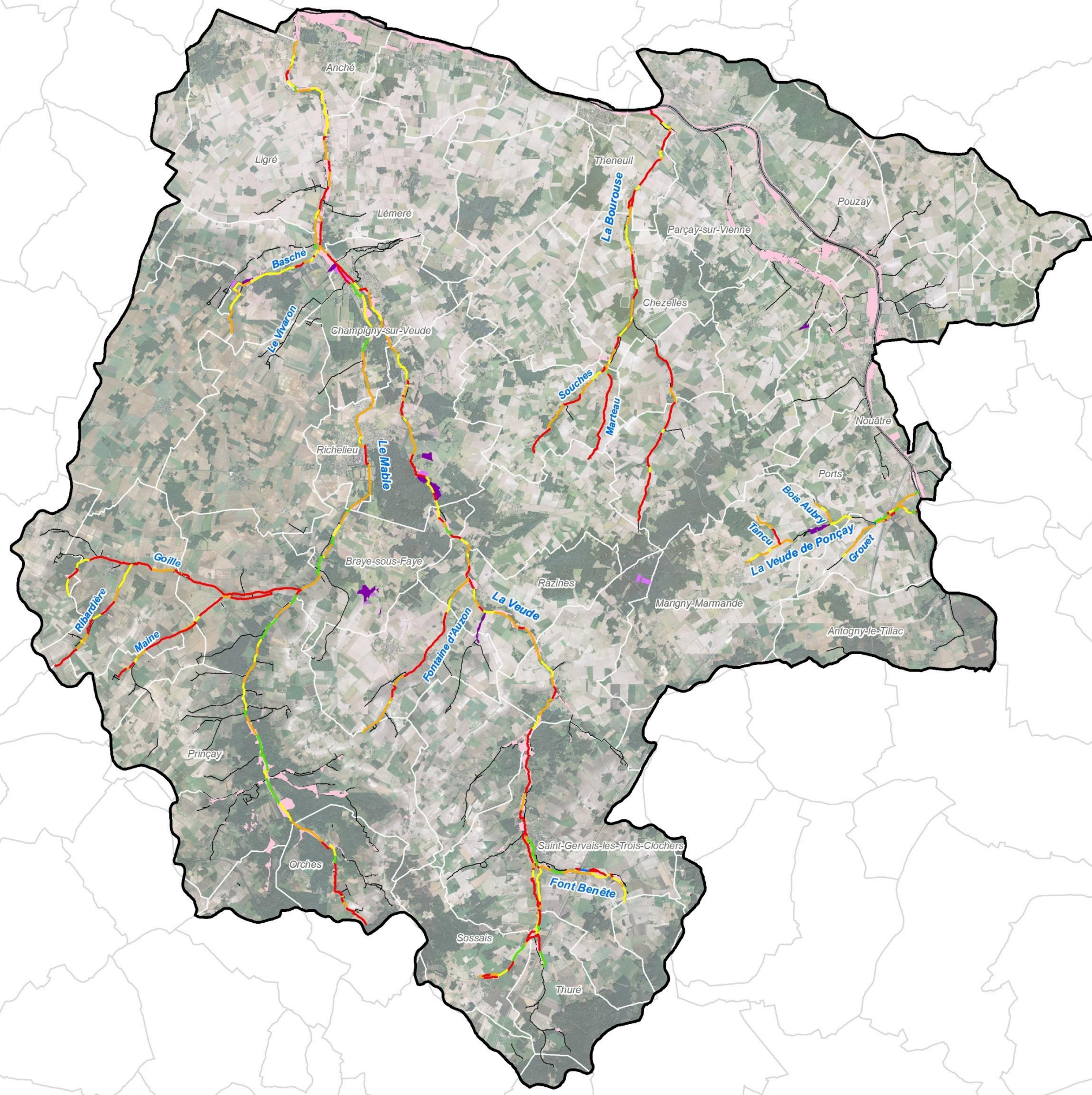



#### 4.1.2.6 Historique des opérations de restauration

##### **Contrat de Restauration et d'Entretien de la Veude et du Mâble 2005-2009**

Suite à la déclaration d'intérêt général par un arrêté inter préfectoral du 16 décembre 2003, le contrat (CRE) fut mis en œuvre pour la période 2005-2009. Il comprenait trois années de restauration et deux années d'entretien ainsi que le suivi des actions entreprises par la mise en place d'indicateurs. Il couvrait l'ensemble du réseau hydrographique du bassin de la Veude dans le département de l'Indre et Loire et de la Vienne soit 43,9 km de cours d'eau.

L'étude préalable au contrat de restauration et d'entretien de la Veude et du Mâble 2005-2009 (réalisée en 1999 par le CPIE Touraine Val de Loire pour le compte de la Communauté de Communes du Pays de Richelieu) mettait en évidence :

- une banalisation morphologique et une homogénéisation de l'écoulement ;
- un appauvrissement de la végétation rivulaire par la présence d'un linéaire important de rives enherbées ou un manque d'entretien sectoriel de la ripisylve.

Les objectifs étaient les suivants :

- L'entretien et la restauration de la végétation rivulaire.
- La réhabilitation et préservation les écosystèmes.
- La valorisation halieutique et piscicole des cours d'eau.

Le programme d'interventions comprenait :

- la restauration sélective de la végétation rivulaire ;
- la diversification du milieu par la mise en place d'aménagements piscicoles ;
- la plantation des berges ;
- l'entretien de l'ensemble du linéaire restauré ;
- le suivi des actions entreprises ;
- la communication par la réalisation d'un bulletin d'information auprès du public.

Le programme d'actions était estimé à 310 800 € T.T.C, le coût réel a atteint la somme de 161 914 € TTC ; soit 52% du montant prévisionnel.

Comparatif entre coût prévisionnel et coût réellement engagé dans le cadre du CRE de la Veude et du Mâble, par tranche et par type de travaux (source : Bilan et évaluation des actions réalisées, Communauté de communes du Pays de Richelieu)

Désignation des actions	Dépenses prévisionnelles T.T.C	Dépenses réelles T.T.C
<b>1ere tranche</b>		
Restauration	82 200,00 €	39 331,18 €
Communication	3 600,00 €	3 131,13 €
Indicateur de suivi	1 500,00 €	1 973,40 €
Sous Total	<b>87 300,00 €</b>	<b>44 435,71 €</b>
<b>2ème tranche</b>		
Restauration	102 000,00 €	58 253,21 €
Communication	4 500,00 €	1 973,40 €
Indicateur de suivi	1 500,00 €	657,80 €
Sous Total	<b>108 000,00 €</b>	<b>60 884,41 €</b>
<b>3ème tranche</b>		
Restauration	52 000,00 €	44 297,45 €
Entretien	7 000,00 €	- €
Communication	1 000,00 €	1 315,60 €
Indicateur de suivi	1 500,00 €	657,80 €
Sous Total	<b>61 500,00 €</b>	<b>46 270,85 €</b>
<b>4ème tranche</b>		
Entretien	27 000,00 €	- €
Indicateur de suivi	1 500,00 €	- €
Sous Total	<b>28 500,00 €</b>	<b>- €</b>
<b>5ème tranche</b>		
Entretien	14 000,00 €	875,65 €
Indicateur de suivi	1 500,00 €	2 915,85 €
Etude bilan	10 000,00 €	8 678,10 €
Sous Total	<b>25 500,00 €</b>	<b>12 469,60 €</b>
<b>TOTAL</b>	<b>310 800,00 €</b>	<b>164 060,57 €</b>

La maîtrise d'œuvre a été assurée par Impact Conseil, tandis que les travaux ont été réalisés par Prevost et Val Nature. Ce CRE 2005-2009 a fait l'objet d'une **étude bilan** portée par la Communauté de Communes du Pays de Richelieu et réalisée par l'association Halage. Les conclusions de cette étude bilan sont présentées en page suivante.

**Du point de vue technique**, si les actions entreprises ont globalement eu un effet positif (raréfaction des embâcles, meilleure gestion de la ripisylve, création d'atterrissements, resserrement du lit et diversification des habitats en berge), la Veude et le Mâble présentaient, en 2010, approximativement les mêmes dysfonctionnements relevés lors de l'étude préalable. À savoir :

- Une banalisation de leur tracé longitudinal et transversal sur une grande partie du linéaire (pente, largeur, profondeur) résultant des travaux hydrauliques antérieurs (recalibrage, rectification, ...)
- Une homogénéisation des écoulements et de la granulométrie sur la majorité de leur parcours imputable à un surdimensionnement ;
- Un appauvrissement de la biodiversité résultant de l'uniformisation hydromorphologique de la rivière ;
- Un colmatage des fonds imputable à la faiblesse des écoulements et à la finesse granulométrique des dépôts sablo limoneux ;
- Une banalisation de la végétation rivulaire qui se compose en majorité d'herbacées limitant ainsi les habitats de sous berges ;
- Une entrave à la continuité longitudinale par la présence d'ouvrages hydrauliques ;
- Une activité agricole importante à l'échelle du bassin responsable d'apports d'intrants dans le milieu aquatique (nitrates, produits phytosanitaires) entraînant une mauvaise qualité « Nitrate ».

**L'analyse sociologique qui a conclu l'étude bilan de ce CRE 2005-2009** a fait ressortir que les critiques les plus fortes concernaient le manque d'informations vis-à-vis de la directive cadre sur l'eau (DCE) et le manque d'interventions relatives à la végétation rivulaire.

En effet, les évolutions en matière de gestion de la rivière sont importantes et modifient radicalement la manière de gérer les cours d'eau. Les élus, dans une grande majorité, auraient souhaité un soutien et une assistance technique telle qu'un technicien de rivière au sein de leur collectivité. La mise en œuvre du CRE n'avait effectivement pas pu être suivie par un agent spécifique.

*Note : L'extension en 2018 du Syndicat de la Manse sur de nouveaux territoires (Veude, Mâble, Bourouse, Veude de Ponçay, Gaudeberts, Vienne et petits affluents) semble répondre à cette demande d'assistance technique et réglementaire sur le terrain.*

Tous ces éléments ont servi de base de réflexion lors de l'élaboration du nouveau programme d'actions sur le territoire étendu.

## Programme Odyssée Blanche en Pays Loudunais

La Communauté de communes du Pays Loudunais (CCPL) a initié ce programme en 2009 avec un double objectif :

- Restaurer des milieux naturels et des sites culturels fragiles et oubliés ;
- Raviver les réflexions sur l'importance des têtes de bassin.

Sur la période 2009-2019, 20 sources devaient être restaurées sur le territoire de la CCPL.

Sur la zone d'étude des nouveaux cours d'eau du Syndicat de la Manse étendu sur la Vienne tourangelle amont, deux sites ont été restaurés en têtes de bassin du Mâble (sous-affluent du Goille) :

1. la Ribardière en 2018-2019 → Restauration du bassin du lavoir et du ruisseau sur quelques mètres en aval de la source ;
2. le Romard en 2014-2015 → Restauration du bassin du lavoir et d'une autre mare, aménagement paysager rustique (bancs en bois, ...), entretien de la ripisylve, restauration du ruisseau sur 50 mètres en aval de la source.

À noter que les années à venir seront dédiées à la communication et à l'aménagement des sites pour le public.

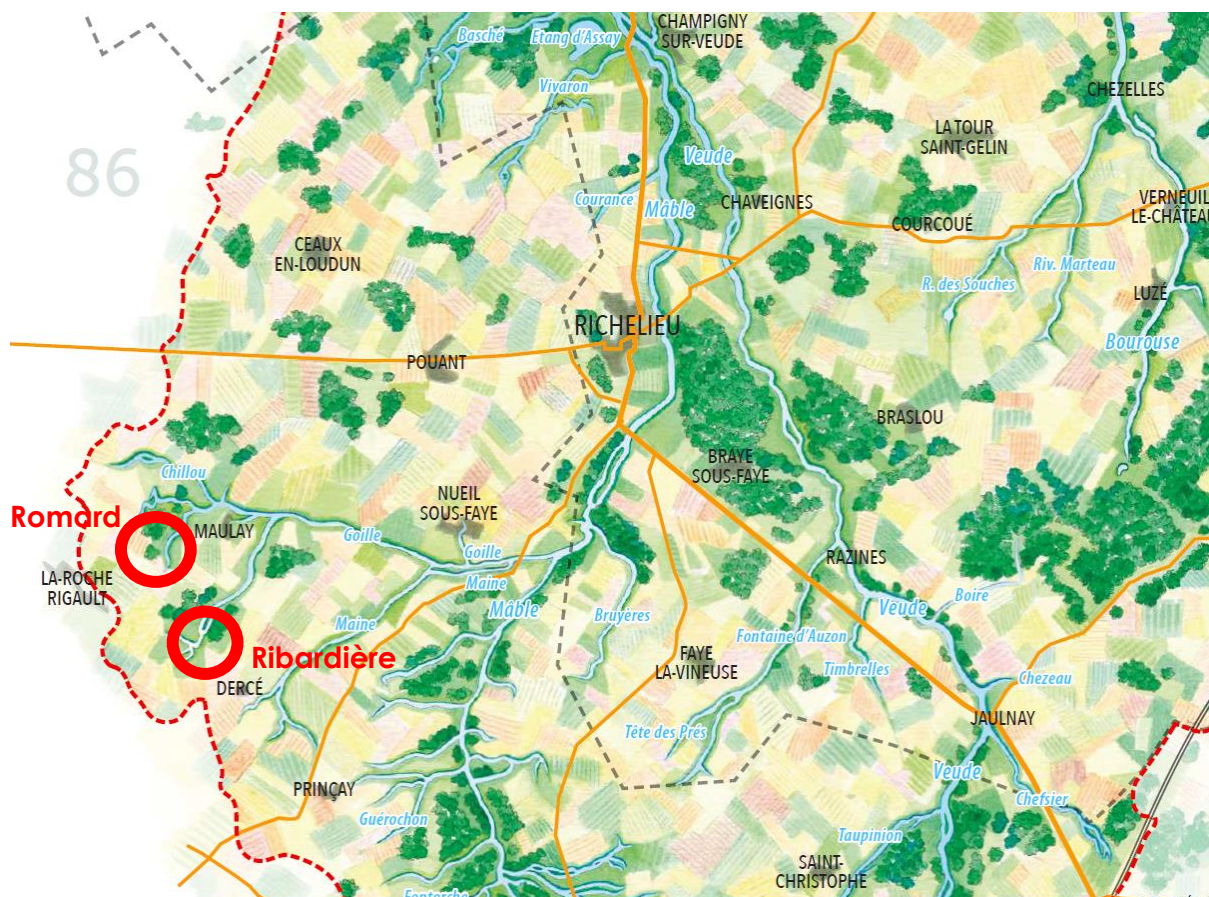

Localisation des deux zones de sources restaurées dans le cadre du programme "Odyssée Blanche en Pays Loudunais" (sources : CCPL et Syndicat de la Manse étendu)





Vues des deux sources restaurées - la Ribardière (en haut) et le Romard (au milieu et en bas) source : CERESA, février 2019



### **Programme de travaux pluriannuel de la Bourouse (5 années)**

Une étude globale de restauration de la Bourouse a été menée en 2006. Elle se caractérisait par deux documents : un état initial des cours d'eau et du bassin versant (document 1) et le programme de travaux / les éléments techniques et financiers / l'intérêt général du projet (document 2).

Plusieurs constats forts ressortaient de l'état des lieux :

- Manque de diversité des habitats et des écoulements ;
- Faiblesse des débits d'étiage ;
- Entretien inadapté de la ripisylve (déséquilibres quantitatifs et de structure) ;
- Qualité de l'eau dégradée (problématique transversale) ;

Deux grandes familles de travaux étaient distinguées :

- Les travaux de restauration de berges (entretien de la végétation, replantations, stabilisation) ;
- Les travaux de restauration du lit (suppression des encombres, diversification des habitats et des écoulements).

Un budget de 102 498 € HT était prévu initialement pour les travaux de restauration (+ 25 000 € d'entretien à chiffrer en complément).

### **Travaux associés aux mesures de compensation de la création de la LGV Tours-Bordeaux**

Dans le cadre des mesures compensatoires générées par la construction de la Ligne ferroviaire à Grande Vitesse (LGV) Tours-Bordeaux, des travaux de restauration des habitats et de la continuité écologique ont été menés sur :

- la Veude amont à Thuré par la Fédération de pêche 86 : recharge granulométrique et mise en place de banquettes minérales) ;
- la Veude de Poncay (affluent de la Vienne) à Ports sur Vienne, Pussigny et Marigny-Marmande par la Fédération de pêche 37 (environ 300 000 € HT) : restauration de la ripisylve (retrait peupliers et ouverture de la végétation), terrassement pour la création de banquettes, ajout de la couche d'armure, ensemencement des banquettes, replantation d'une ripisylve adéquate.

Dans les deux cas, les travaux ont permis une nette amélioration de la qualité hydromorphologique des cours d'eau, en resserrant le lit mineur et en recréant une alternance intéressante de profils en travers, de faciès d'écoulements et de substrats.

Les travaux réalisés sur la Veude (tronçon d'environ 2,5 km) sont localisés sur l'encart ci-dessous et les photographies associées sont présentées en page suivante.

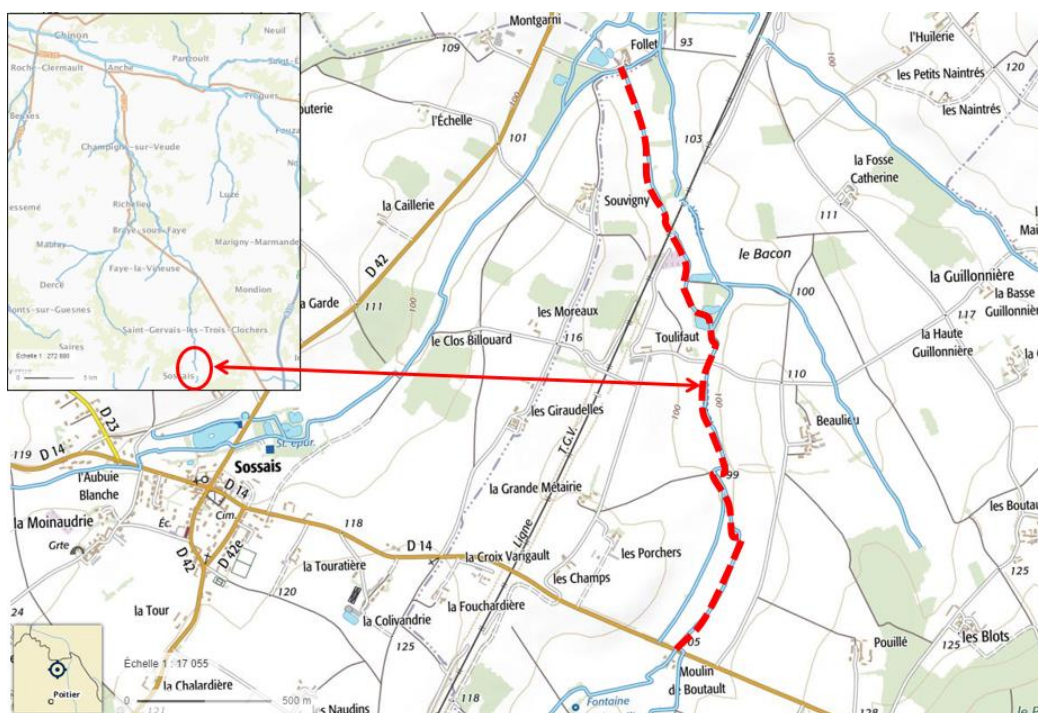

Localisation des opérations de restauration morphologique de la Veude à Thuré (secteur avec présence avérée d'écrevisse à pattes blanches) et photographies suite aux travaux au droit des lieux-dits "Toulifault" (en haut) et "Follet" (en bas)



Les travaux réalisés sur la Veude de Ponçay sont localisés sur les encarts ci-dessous et les photographies associées sont présentées en page suivante.

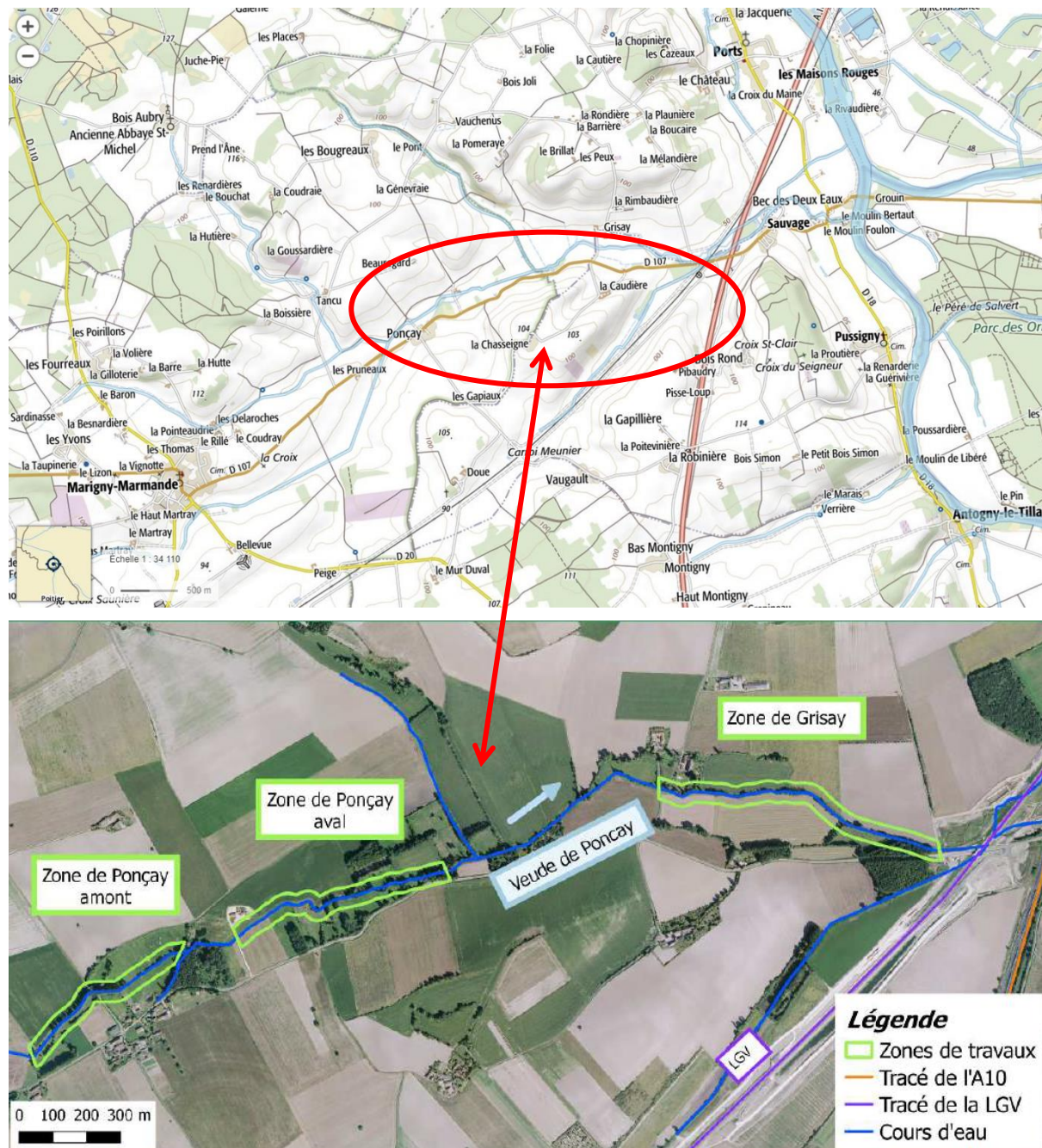

Localisation des opérations de restauration morphologique de la Veude de Ponçay





Photographies de la Veude de Ponçay avant-après travaux (sources : FDPMA 37 – CERESA)

Les travaux prévus dans le Contrat Territorial sur la Veude amont et sur la Veude de Ponçay dans la continuité de ces travaux déjà réalisés seront préparés en concertation avec COSEA afin de s'assurer de la cohérence de la démarche.

→ Sur la Veude en amont de la RD14 (commune de Thuré), la chute du moulin Boutault sera supprimée ou aménagée de sorte qu'il n'y ait aucun impact sur les aménagements réalisés en aval (mesures compensatoires LGV) et sur la population d'Ecrevisses à pattes blanches. Les travaux au moulin Boutault sont prévus en année 6 du Contrat Territorial (2026) : la nature des travaux n'est encore pas déterminée. Le Syndicat dispose de plusieurs années pour préparer ces travaux en concertation avec l'OFB, la DDT, COSEA, et le propriétaire, dans le but de choisir un aménagement cohérent avec les enjeux du site.

→ Sur la Veude de Ponçay, des travaux sont en cours à l'aval de l'A10 dans le cadre de mesures compensatoires Cofiroute et au niveau du moulin Sauvage dans le cadre des mesures compensatoires COSEA. Le Syndicat n'interviendra donc pas sur ce secteur déjà fortement sollicité et qui nécessitera un certain temps pour stabiliser l'ensemble des aménagements en cours. La planche n°17 de l'atlas de cartes du programme d'action est donc retirée du dossier.

### 4.1.3 GEOLOGIE

Les nappes souterraines se superposent en fonction des horizons géologiques rencontrés (cf. figures en page suivante). On distingue quatre aquifères :

- Les alluvions de la Vienne ;
- La nappe de la craie du Séno-Turonien ;
- La nappe des sables et grès libres du Cénomaniens ;
- Les nappes des calcaires du Jurassique de l'anticlinal du Loudunais.

Le fonctionnement hydrogéologique varie sur le bassin versant en fonction des nappes concernées. Le Jurassique présente un fonctionnement indiquant une réactivité à la recharge pluviométrique et une vidange lente des aquifères. A l'inverse, le Cénomaniens présente une remontée des niveaux piézométriques plus lente.

Il a été démontré que les eaux souterraines contribuent de façon importante et relativement constante à l'écoulement de surface.

Plusieurs besoins ont été mis en avant au cours de l'étude de l'EPTB Vienne de 2018 (cf. note de bas de page) :

- Les données de suivi piézométrique sont concentrées sur certains sous-bassins versants du territoire d'étude (La Vienne et la Veude), il a été mis en avant l'intérêt de pouvoir disposer de piézomètres sur chacun des sous-bassins hydrographiques notamment afin de pouvoir affiner localement l'étude du lien nappe-rivière. De même, la disponibilité de données pour les nappes superficielles et profondes pourrait permettre une analyse hydrogéologique plus fine.



- D'autre part, il serait intéressant de mener une étude hydrogéologique approfondie sur l'anticlinal de Loudun qui présente un fonctionnement hydrogéologique particulier.
- Enfin, une analyse des zones d'échanges entre les nappes pourrait être menée dans le cadre d'une étude hydrogéologique plus approfondie afin d'identifier les zones de drainage ascendante et descendante.

La figure suivante présente la localisation des différentes nappes à l'affleurement.

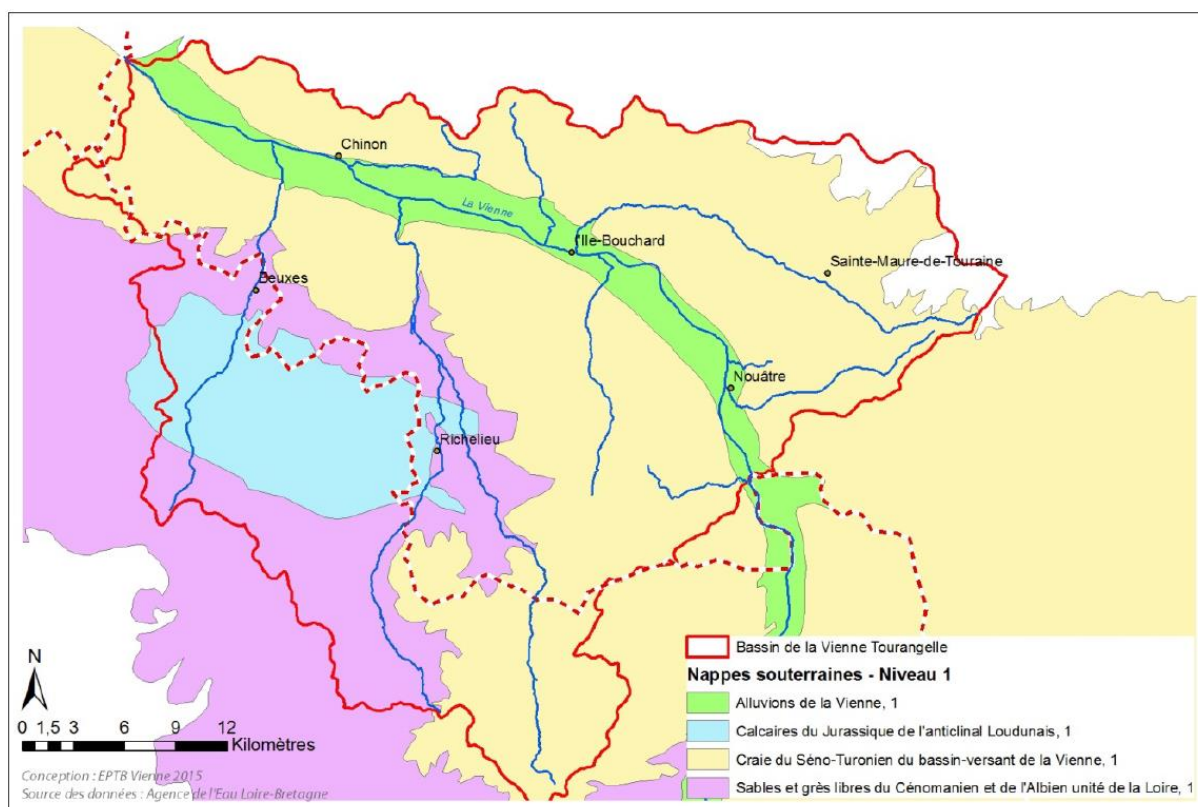

Carte géologique simplifiée du secteur d'étude (Source : EPTB Vienne)

La figure suivante présente une coupe transversale des principaux aquifères.

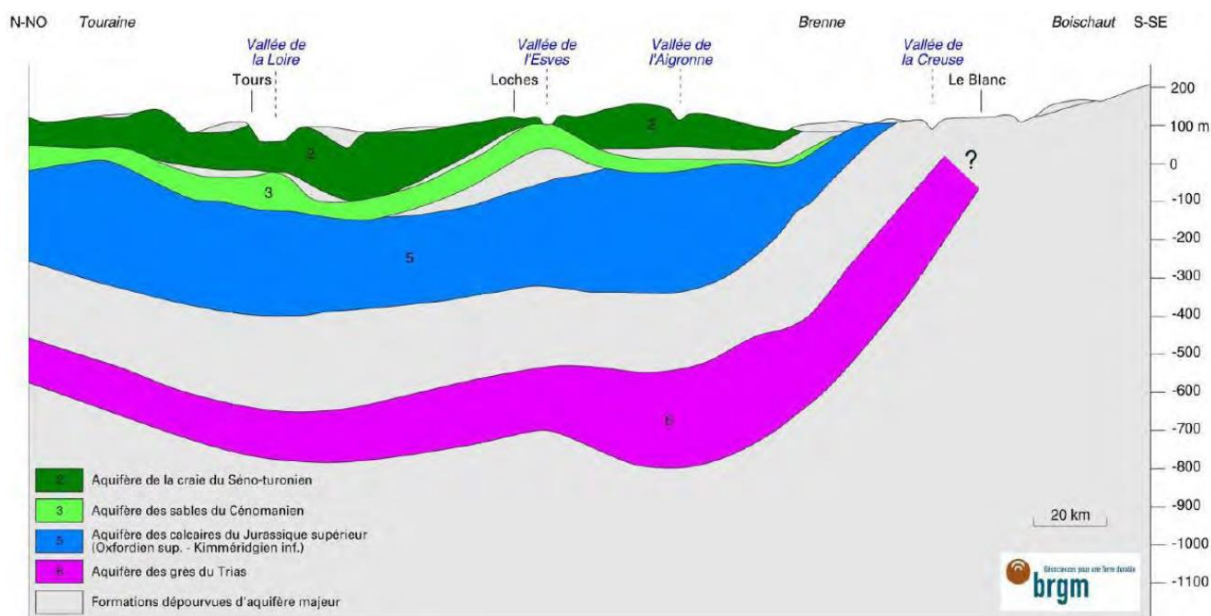

Coupe représentative des principaux aquifères (source : BRGM)

#### 4.1.4 RELIEF

La carte suivante permet d'observer le relief de la zone d'étude, en se basant sur le MNT de la BD ALTI 75m.

Il ressort de l'analyse de cette carte plusieurs éléments marquants du relief :

- les rivières ont nettement façonné le relief de la zone d'étude ;
- les fonds de vallée de la Vienne mais également de la Veude et du Mâble hors têtes de bassin versant sont étendus avec une importante largeur présentant une faible pente ;
- les masses d'eau de la Bourouse et de la Veude de Ponçay présentent a *contrario* des rivières nettement plus encaissées avec des pentes significatives à proximité du lit de la rivière.



# SYNDICAT DE LA MANSE ÉTENDU

## Étude préalable au CTMA des nouveaux cours d'eau du SM Manse étendu sur la Vienne Tourangelle amont

### - RELIEF -

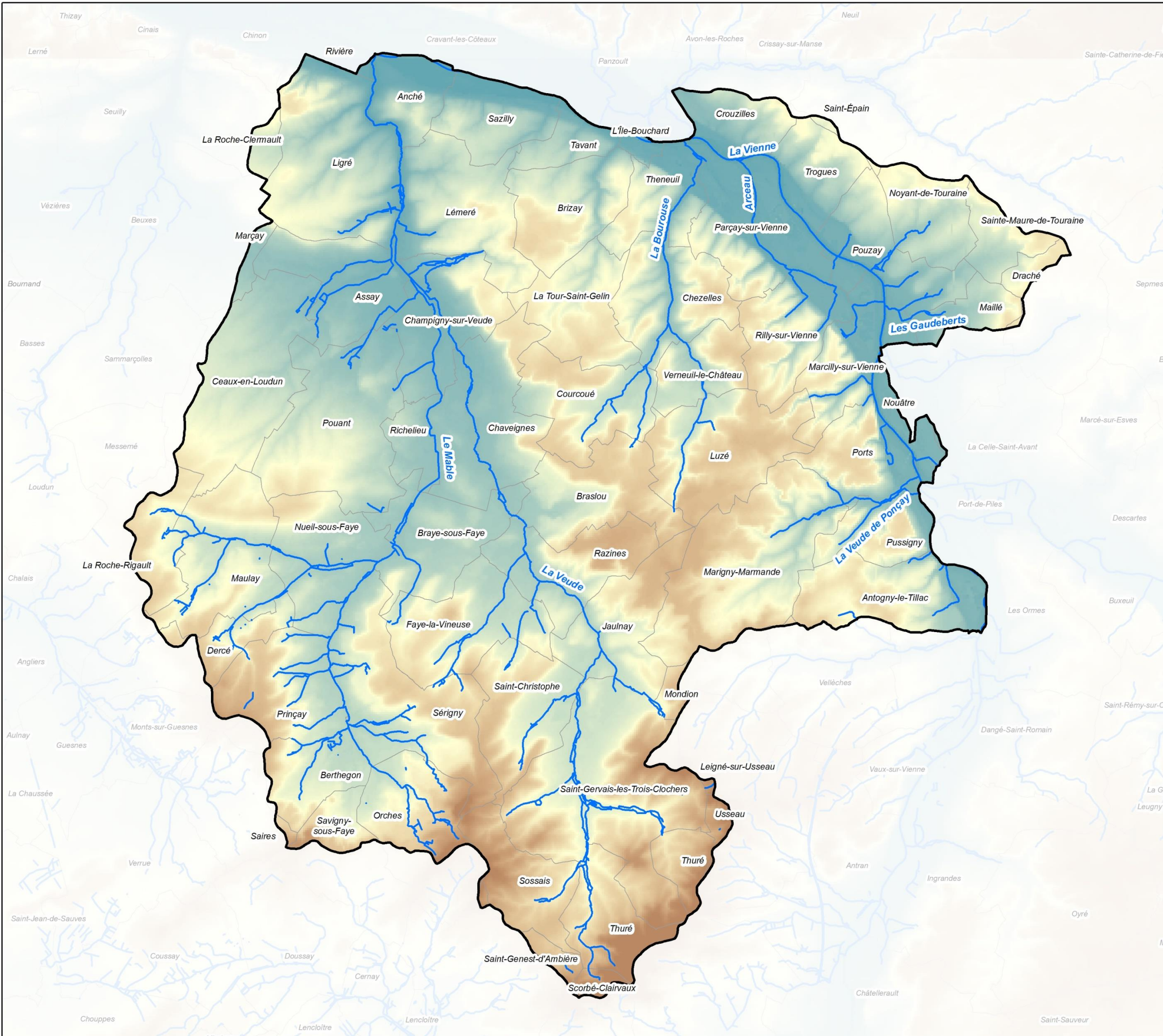
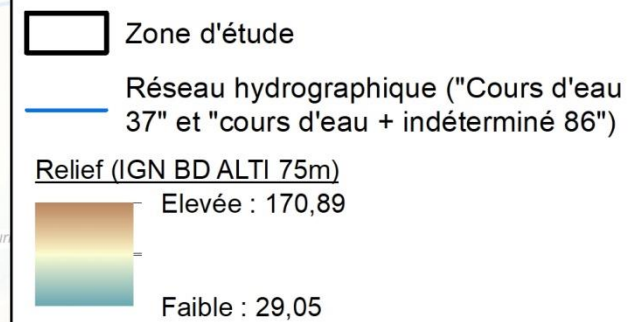

Sources : IGN BD Topo ; IGN BD ALTI 75m Février 2019  
Syndicat de la Manse étendu







## 4.1.5 CLIMAT ET HYDROLOGIE

### 4.1.5.1 Pluviométrie et ETP

Le climat du territoire est de type océanique avec des hivers humides connaissant peu de neige et de gel ainsi que des étés doux et orageux. Plus doux que celui de Tours, on s'approche de « la douceur angevine » (source : SCOT du Chinonais – Livret 2 du rapport de présentation, 2018).

Les volumes de pluies sont, en moyenne, à peu près constants tout au long de l'année avec des pics à l'automne. Les cumuls de précipitations les plus faibles sont enregistrés sur la période de juin à août, ce qui correspond également à la période de basses eaux, et représentent environ 20% des précipitations annuelles. A l'inverse, la période d'octobre à janvier reçoit environ 40% du cumul précipité sur l'année.

Code	Nom	Janv.	Févr.	Mars	Avr.	Mai	Juin	Juil.	Août	Sept.	Oct.	Nov.	Déc.
37087001	COURCOUE	9%	8%	7%	8%	10%	7%	8%	7%	8%	10%	10%	10%

**Pourcentage des précipitations mensuelles moyennes par rapport au cumul moyen annuel (source : Etude EPTB - Suez Consulting, 2018)**

Dans le cadre de l'étude menée par l'EPTB en 2018, les précipitations annuelles ont été calculées sur toute la période disponible au droit de la station de Courcoué. Un ajustement statistique (loi normale) sur les cumuls de précipitations annuels a permis de déterminer les pluies de périodes de retour quinquennale sèche, quinquennale humide et biennale. Ainsi, il a été possible de distinguer les années sèches, humides et médianes en termes de pluviométrie sur la période d'étude. Les résultats sont présentés sur le graphique suivant. Aucune variation structurelle des cumuls pluviométriques annuels ne semble s'observer. Les variations pluviométriques interannuelles sont assez cycliques, avec alternance de décennies sèches et humides. Il n'a donc pas été observé de tendance à l'augmentation ou à la diminution de la pluviométrie au cours des dernières années / décennies.

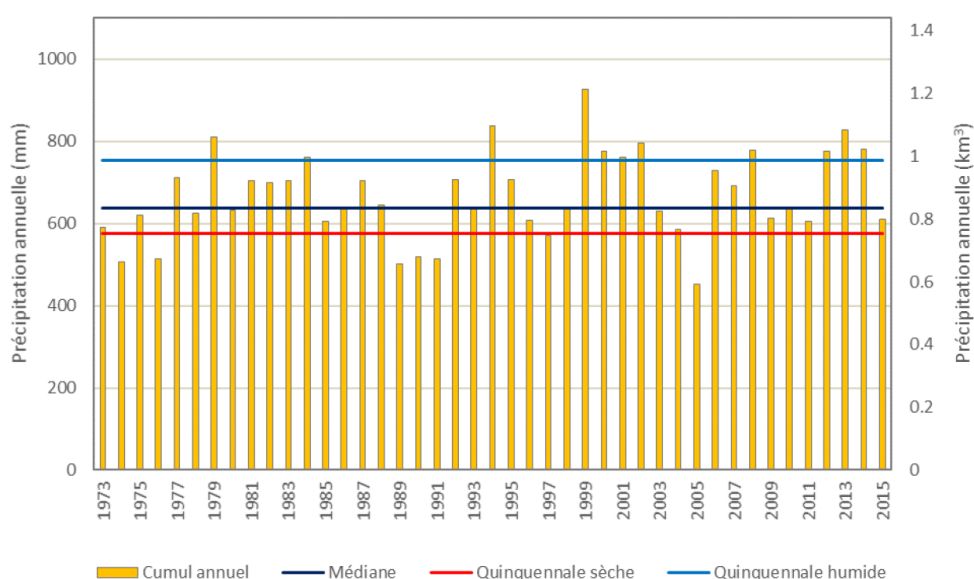

**Période de retour des précipitations enregistrées à la station de Courcoué sur la période 1973-2015 (source : Etude EPTB - Suez Consulting, 2018)**

Les données relatives à l'évapotranspiration potentielle (ETP) ont, quant à elles, été collectées à la station Météo France de POITIERS-BRIARD (n°86027001). Cette station de mesure a été choisie pour sa proximité avec le territoire d'étude et la qualité de ses données (chronique suffisamment longue et sans lacunes sur la période 2000-2015).

Pour rappel, le calcul de l'ETP tient compte :

- de la température minimale et maximale,
- de la vitesse moyenne du vent,
- de la tension de vapeur moyenne,
- de la durée d'insolation,
- et du rayonnement global.

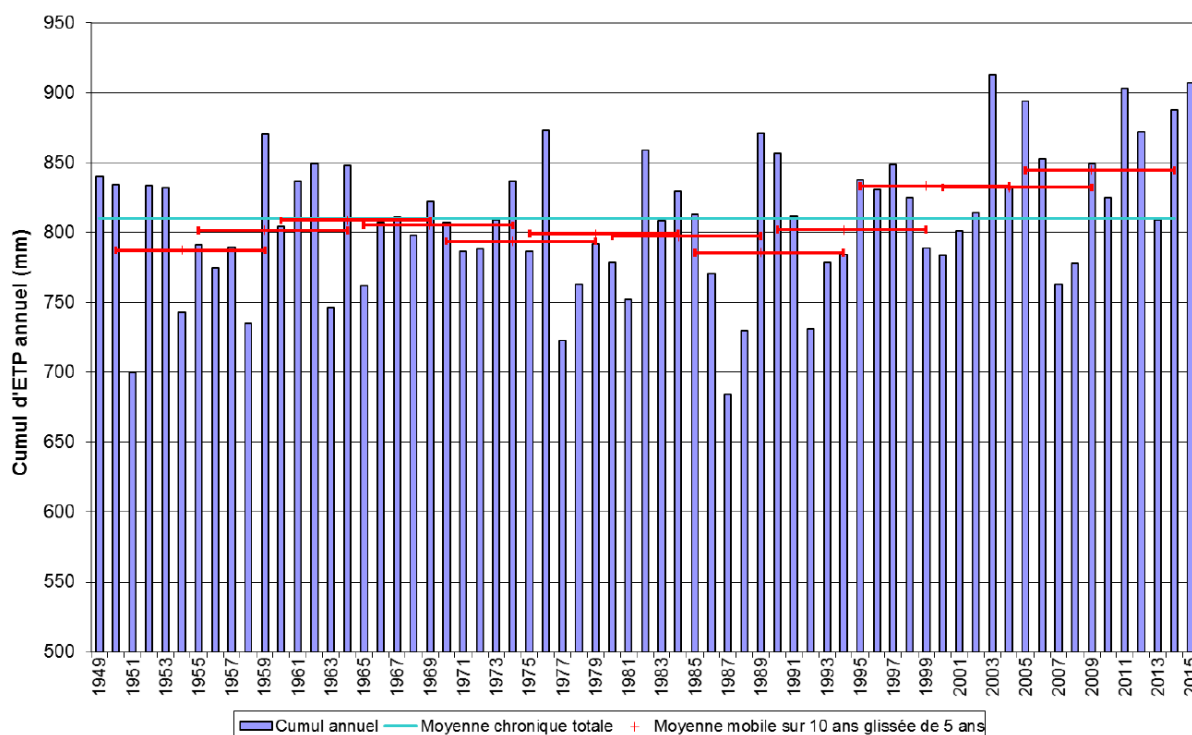

**Comparaison des cumuls d'ETP annuels et des moyennes mobiles sur 10 ans à la station de Poitiers-Briard (source : Etude Suez Consulting, 2018)**

L'évolution des cumuls annuels de l'ETP apparaît comme cyclique entre les années 1950 et 1980. Depuis la fin des années 1980 les moyennes des cumuls annuels d'ETP sont en constante augmentation. Depuis les années 2000, les valeurs moyennes de cumuls annuels d'ETP sont supérieures à la moyenne calculée sur l'ensemble de la chronique. On observe une accélération de ce phénomène sur les deux dernières décennies.

**L'augmentation de l'ETP constatée ces dernières années est causée principalement par une hausse des jours de fortes chaleurs.** Les températures sont plus élevées et les jours « secs » plus importants sans pour autant que le cumul pluviométrique annuel soit remis en cause.



### 4.1.5.2 Hydrologie – Données générales

Le territoire du bassin dispose d'un réseau de suivi inégalement réparti.

L'axe Vienne est le plus desservi, avec une station à l'amont du bassin versant à Nouâtre et une plus à l'aval à Chinon. Les deux affluents les plus importants de la Vienne, la Manse et la Veude, sont chacun couverts par une station hydrométrique.

Les autres cours d'eau du bassin versant ne bénéficient pas de suivi hydrométrique en continu, mais de jaugeages ponctuels réalisés par la DDT d'Indre-et-Loire, l'OFB d'Indre-et-Loire et la DREAL Centre - Val-de-Loire.

Les stations de suivi de Chinon et de la Manse sont récentes (respectivement 2009 et 2015), le suivi devra être poursuivi afin de pouvoir fiabiliser les valeurs de débits caractéristiques et constituer une base solide d'analyse hydrologique.

**En résumé, les cours d'eau se caractérisent par un régime pluvial simple avec une période de basses eaux, de juillet à septembre, et de hautes eaux de décembre à mars inclus.** Les variabilités saisonnières sont faibles. Un important soutien des nappes aux débits des cours d'eau est donc à noter. Les principales caractéristiques hydrologiques des rivières concernées par une station HYDRO sur le territoire d'étude sont présentées ci-après :

#### ♦ La Vienne à Chinon (L7220610)

##### Écoulements mensuels (naturels) - données calculées sur 10 ans

	Janv.	Fév.	Mars	Avr.	Mai	Juin	Juil.	Août	Sept.	Oct.	Nov.	Déc.	Année
Débits (m3/s)	327.0 #	352.0 #	249.0 #	195.0 #	181.0 #	157.0 #	62.30 #	49.50 #	49.50 #	63.60 #	116.0 #	204.0 #	166.0
Qsp (l/s/km2)	15.7 #	16.9 #	12.0 #	9.4 #	8.7 #	7.5 #	3.0 #	2.4 #	2.4 #	3.1 #	5.6 #	9.8 #	8.0
Lame d'eau (mm)	42 #	42 #	32 #	24 #	23 #	19 #	8 #	6 #	6 #	8 #	14 #	26 #	253

Qsp : débit spécifiques

Codes de validité d'une donnée, d'un calcul :

! : valeur reconstituée par le gestionnaire et jugée bonne

# : valeur 'estimée' (mesurée ou reconstituée) que le gestionnaire juge incertaine

E : la valeur retenue est une valeur estimée (à partir du rapport QIX/QJ)

L : une estimation a eu lieu (à cause d'une lacune dans la période étudiée) mais une valeur mesurée s'est révélée supérieure à l'estimation : la valeur mesurée a été retenue.

> : valeur inconnue forte

< : valeur inconnue faible

(espace) : valeur bonne

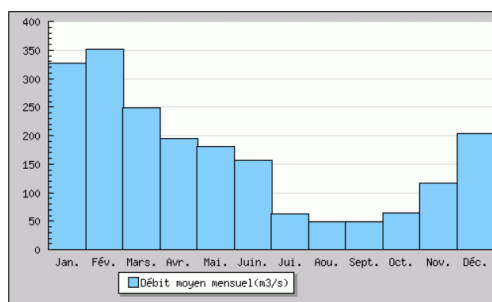

##### Modules interannuels (naturels) - données calculées sur 10 ans

Module (moyenne)	Fréquence	Quinquennale sèche	Médiane	Quinquennale humide
166.0 [ 132.0;201.0 ]	Débits (m3/s)	120.0 [ 70.00;150.0 ]	170.0 [ 120.0;240.0 ]	210.0 [ 180.0;260.0 ]

Les valeurs entre crochets représentent les bornes de l'intervalle de confiance dans lequel la valeur exacte du paramètre estimé a 95% de chance de se trouver.

##### Basses eaux ( loi de Galton - janvier à décembre ) - données calculées sur 10 ans

Fréquence	VCN3 (m3/s)	VCN10 (m3/s)	QMNA (m3/s)
Biennale			42.00 [ 36.00;49.00 ]
Quinquennale sèche			34.00 [ 27.00;39.00 ]
Moyenne	[ : ]	[ : ]	43.500
Ecart Type	[ : ]	[ : ]	13.000

◆ La Vienne à Nouâtre (L7000610)

Ecoulements mensuels (naturels) - données calculées sur 61 ans

	Janv.	Fév.	Mars	Avr.	Mai	Juin	Juil.	Août	Sept.	Oct.	Nov.	Déc.	Année
Débits (m3/s)	354.0 #	355.0 #	289.0 #	252.0 #	203.0 #	130.0 #	76.00 #	59.90 #	68.50 #	98.50 #	159.0 #	274.0 #	192.0
Qsp (l/s/km2)	17.8 #	17.9 #	14.6 #	12.7 #	10.2 #	6.5 #	3.8 #	3.0 #	3.5 #	5.0 #	8.0 #	13.8 #	9.7
Lame d'eau (mm)	47 #	44 #	38 #	32 #	27 #	16 #	10 #	8 #	8 #	13 #	20 #	36 #	306

Qsp : débit spécifiques

Codes de validité d'une année-station :

- + : au moins une valeur d'une station antérieure à été utilisée
- P : le code de validité de l'année-station est provisoire
- # : le code de validité de l'année-station est validé douteux
- ? : le code de validité de l'année-station est invalidé
- (espace) : le code de validité de l'année-station est validé bon

Codes de validité d'une donnée, d'un calcul :

- ! : valeur reconstituée par le gestionnaire et jugée bonne
- # : valeur 'estimée' (mesurée ou reconstituée) que le gestionnaire juge incertaine
- E : la valeur retenue est une valeur estimée (à partir du rapport QIX/QJ)
- L : une estimation a eu lieu (à cause d'une lacune dans la période étudiée) mais une valeur mesurée s'est révélée supérieure à l'estimation: la valeur mesurée a été retenue.
- > : valeur inconnue forte
- < : valeur inconnue faible
- (espace) : valeur bonne

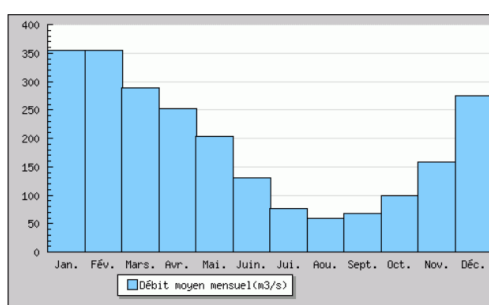

Modules interannuels (naturels) - données calculées sur 61 ans

Module (moyenne)	Fréquence	Quinquennale sèche	Médiane	Quinquennale humide
192.0 [ 180.0;205.0 ]	Débits (m3/s)	140.0 [ 130.0;160.0 ]	190.0 [ 170.0;220.0 ]	240.0 [ 230.0;260.0 ]

Les valeurs entre crochets représentent les bornes de l'intervalle de confiance dans lequel la valeur exacte du paramètre estimé a 95% de chance de se trouver.

Basses eaux ( loi de Galton - janvier à décembre ) - données calculées sur 61 ans

Fréquence	VCN3 (m3/s)	VCN10 (m3/s)	QMNA (m3/s)
Biennale	35.00 [ 32.00;37.00 ]	38.00 [ 35.00;41.00 ]	46.00 [ 42.00;49.00 ]
Quinquennale sèche	26.00 [ 24.00;29.00 ]	29.00 [ 26.00;31.00 ]	33.00 [ 30.00;36.00 ]
Moyenne	36.700	39.700	48.700
Ecart Type	12.100	13.000	18.300

Crues ( loi de Gumbel - septembre à août ) - données calculées sur 61 ans

Fréquence	QJ (m3/s)	QIX (m3/s)
Xo	1050.000	1140.000
Gradex	427.000	462.000
Biennale	1200.0 [ 1100.0;1300.0 ]	1300.0 [ 1200.0;1400.0 ]
Quinquennale	1700.0 [ 1600.0;1900.0 ]	1800.0 [ 1700.0;2000.0 ]
Décennale	2000.0 [ 1900.0;2300.0 ]	2200.0 [ 2000.0;2400.0 ]
Vicennale	2300.0 [ 2100.0;2600.0 ]	2500.0 [ 2300.0;2800.0 ]
Cinquantennale	2700.0 [ 2500.0;3100.0 ]	2900.0 [ 2700.0;3400.0 ]
Centennale	Non calculée	Non calculée



### ♦ La Veude à Léméré (L7123001)

#### Écoulements mensuels (naturels) - données calculées sur 22 ans

	Janv.	Fév.	Mars	Avr.	Mai	Juin	Juill.	Août	Sept.	Oct.	Nov.	Déc.	Année
Débits (m3/s)	2.100 #	2.310 #	2.020 #	1.670 #	1.410 #	1.150 #	0.546 #	0.360 #	0.322 #	0.505 #	0.920 #	1.420 #	1.220
Qsp (l/s/km2)	5.2 #	5.7 #	4.9 #	4.1 #	3.5 #	2.8 #	1.3 #	0.9 #	0.8 #	1.2 #	2.3 #	3.5 #	3.0
Lame d'eau (mm)	13 #	14 #	13 #	10 #	9 #	7 #	3 #	2 #	2 #	3 #	5 #	9 #	94

Qsp : débit spécifiques

#### Codes de validité d'une année-station :

- + : au moins une valeur d'une station antérieure à été utilisée
- P : le code de validité de l'année-station est provisoire
- # : le code de validité de l'année-station est validé douteux
- ? : le code de validité de l'année-station est invalidé
- (espace) : le code de validité de l'année-station est validé bon

#### Codes de validité d'une donnée, d'un calcul :

- ! : valeur reconstituée par le gestionnaire et jugée bonne
- # : valeur 'estimée' (mesurée ou reconstituée) que le gestionnaire juge incertaine
- E : la valeur retenue est une valeur estimée (à partir du rapport QIX/QJ)
- L : une estimation a eu lieu (à cause d'une lacune dans la période étudiée) mais une valeur mesurée s'est révélée supérieure à l'estimation: la valeur mesurée a été retenue.
- > : valeur inconnue forte
- < : valeur inconnue faible
- (espace) : valeur bonne

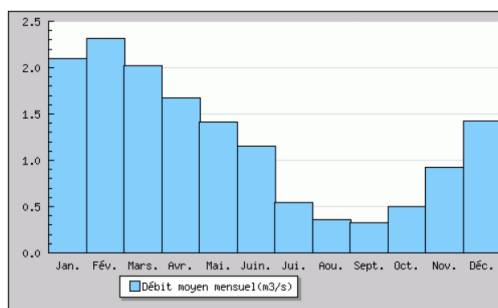

#### Modules interannuels (naturels) - données calculées sur 22 ans

Module (moyenne)	Fréquence	Quinquennale sèche	Médiane	Quinquennale humide
1.220 [ 0.934;1.510 ]	Débits (m3/s)	0.620 [ 0.240;0.910 ]	1.200 [ 0.930;1.700 ]	1.900 [ 1.600;2.200 ]

Les valeurs entre crochets représentent les bornes de l'intervalle de confiance dans lequel la valeur exacte du paramètre estimé a 95% de chance de se trouver.

#### Basses eaux ( loi de Galton - janvier à décembre ) - données calculées sur 22 ans

Fréquence	VCN3 (m3/s)	VCN10 (m3/s)	QMNA (m3/s)
Biennale	0.150 [ 0.096;0.240 ]	0.170 [ 0.110;0.250 ]	0.220 [ 0.160;0.310 ]
Quinquennale sèche	0.058 [ 0.032;0.091 ]	0.074 [ 0.044;0.110 ]	0.110 [ 0.070;0.150 ]
Moyenne	0.225	0.238	0.297
Ecart Type	0.168	0.176	0.208

#### Crues ( loi de Gumbel - septembre à août ) - données calculées sur 20 ans

Fréquence	QJ (m3/s)	QIX (m3/s)
Xo	5.600	6.080
Gradex	3.830	4.160
Biennale	7.000 [ 5.700;8.800 ]	7.600 [ 6.200;9.500 ]
Quinquennale	11.00 [ 9.600;15.00 ]	12.00 [ 10.00;16.00 ]
Décennale	14.00 [ 12.00;19.00 ]	15.00 [ 13.00;21.00 ]
Vicennale	17.00 [ 14.00;23.00 ]	18.00 [ 15.00;25.00 ]
Cinquantennale	21.00 [ 17.00;28.00 ]	22.00 [ 19.00;31.00 ]
Centennale	Non calculée	Non calculée

En complément, sont fournies ci-après des extraits des mesures effectuées dans le cadre des stations du réseau ONDE (Observatoire national des étiages) dont l'objectif est de disposer de connaissances stables sur les étiages estivaux et d'aider à la gestion des situations de sécheresse.

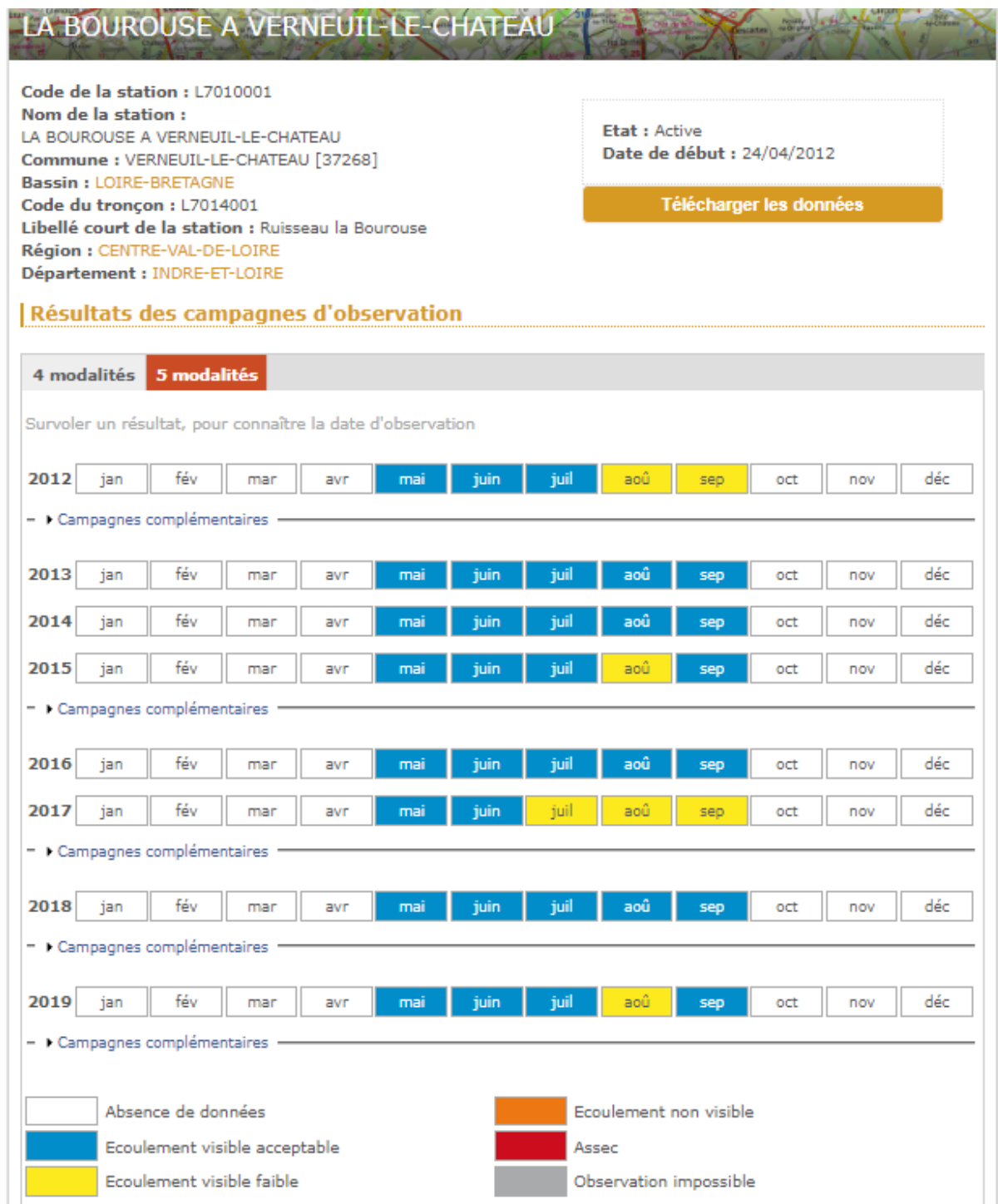



### Le Font Benête à Saint Gervais les Trois Clochers

**Code de la station :** L7100003  
**Nom de la station :** Le Font Benête à Saint Gervais les Trois Clochers  
**Commune :** SAINT-GERVAIS-LES-TROIS-CLOCHERS [86224]  
**Bassin :** LOIRE-BRETAGNE  
**Code du tronçon :** L7104500  
**Libellé court de la station :** ruisseau de font benête  
**Région :** NOUVELLE-AQUITAINE  
**Département :** VIENNE

**Etat :** Active  
**Date de début :** 01/04/2011

[Télécharger les données](#)

#### Résultats des campagnes d'observation

4 modalités **5 modalités**

Survoler un résultat, pour connaître la date d'observation

2011	jan	fév	mar	avr	mai	juin	juil	aoû	sep	oct	nov	déc
2012	jan	fév	mar	avr	mai	juin	juil	aoû	sep	oct	nov	déc
- ▶ Campagnes complémentaires												
2013	jan	fév	mar	avr	mai	juin	juil	aoû	sep	oct	nov	déc
2014	jan	fév	mar	avr	mai	juin	juil	aoû	sep	oct	nov	déc
2015	jan	fév	mar	avr	mai	juin	juil	aoû	sep	oct	nov	déc
2016	jan	fév	mar	avr	mai	juin	juil	aoû	sep	oct	nov	déc
2017	jan	fév	mar	avr	mai	juin	juil	aoû	sep	oct	nov	déc
- ▶ Campagnes complémentaires												
2018	jan	fév	mar	avr	mai	juin	juil	aoû	sep	oct	nov	déc
- ▶ Campagnes complémentaires												
2019	jan	fév	mar	avr	mai	juin	juil	aoû	sep	oct	nov	déc
- ▶ Campagnes complémentaires												

Absence de données  
 Ecoulement visible acceptable  
 Ecoulement visible faible  
 Ecoulement non visible  
 Assec  
 Observation impossible

### Lé Mable à Orches

Code de la station : L7110005  
 Nom de la station : Le Mable à Orches  
 Commune : ORCHES [86182]  
 Bassin : LOIRE-BRETAGNE  
 Code du tronçon : L7114000  
 Libellé court de la station : la Mable  
 Région : NOUVELLE-AQUITAINE  
 Département : VIENNE  
 Cours d'eau : la Mable

Etat : Active  
 Date de début : 01/04/2011

[Télécharger les données](#)

#### Résultats des campagnes d'observation

4 modalités **5 modalités**

Survoler un résultat, pour connaître la date d'observation

2011	jan	fév	mar	avr	mai	juin	juil	aoû	sep	oct	nov	déc
2012	jan	fév	mar	avr	mai	juin	juil	aoû	sep	oct	nov	déc
- ▶ Campagnes complémentaires												
2013	jan	fév	mar	avr	mai	juin	juil	aoû	sep	oct	nov	déc
2014	jan	fév	mar	avr	mai	juin	juil	aoû	sep	oct	nov	déc
2015	jan	fév	mar	avr	mai	juin	juil	aoû	sep	oct	nov	déc
2016	jan	fév	mar	avr	mai	juin	juil	aoû	sep	oct	nov	déc
2017	jan	fév	mar	avr	mai	juin	juil	aoû	sep	oct	nov	déc
- ▶ Campagnes complémentaires												
2018	jan	fév	mar	avr	mai	juin	juil	aoû	sep	oct	nov	déc
- ▶ Campagnes complémentaires												
2019	jan	fév	mar	avr	mai	juin	juil	aoû	sep	oct	nov	déc
- ▶ Campagnes complémentaires												

Absence de données  
 Ecoulement visible acceptable  
 Ecoulement visible faible  
 Ecoulement non visible  
 Assec  
 Observation impossible



#### 4.1.5.3 Hydrologie – Synthèse de la sensibilité aux étiages

L'analyse quantitative menée par Suez Consulting dans le cadre de l'étude pilotée par l'EPTB Vienne s'est attardée sur la sensibilité des différents sous bassins versants aux phénomènes d'étiage, en utilisant les données des stations HYDRO mais également toutes les données valorisables collectées dans le cadre du réseau de jaugeages ponctuels (DDT, OFB, DREAL).

**Le bassin versant de la Veude apparaît particulièrement sensible aux étiages.** Malgré un écoulement pérenne à la source, des assecs y sont régulièrement constatés et des arrêts sécheresse sont pris une année sur deux. De plus, le cours d'eau est sensible en raison de la présence d'écrevisse à pattes blanches dans le secteur amont, espèce menacée et protégée.

**Les bassins versants de la Bourouse et du Mâble sont également sensibles.** En effet, des assecs sont régulièrement constatés sur la Mâble, quant à la Bourouse elle est régulièrement concernée par des arrêts sécheresse de coupure (un an sur deux environ).

En période d'étiage le Mâble et la Veude présentent de nombreux habitats dénoyés et une absence de zones de refuges pour les poissons adultes.

**L'axe Vienne apparaît quant à lui préservé.** Il a cependant été soumis à une alerte renforcée en 2011.

Enfin, **le ruisseau des Gaudeberts et la Veude de Ponçay s'avèrent peu sensibles à l'étiage.**

#### 4.1.5.4 Hydrologie – Schéma Départemental du Grand Cycle de l'Eau du Département de la Vienne

Le schéma départemental de l'eau de la Vienne réalisé en 2017 met en évidence l'importance d'être plus ambitieux pour atteindre les objectifs d'une gestion équilibrée de la ressource en eau, des milieux aquatiques et des usages. Il souligne l'importance de faire converger toutes les politiques qui ont un impact sur l'eau. Plusieurs études révèlent que la détérioration de la qualité des eaux a un effet limitant sur le développement du tissu économique local.

**La phase 1 d'état des lieux-diagnostic** a permis d'identifier les problématiques principales du Grand Cycle de l'Eau et met en avant pour le Département de la Vienne **4 enjeux stratégiques** :

- Garantir la santé publique par la reconquête de la ressource, en priorité pour l'eau potable ;
- Pérenniser les usages par un partage équitable et durable de la ressource (maîtrise des prélèvements) et la réduction des pollutions (diffuses et ponctuelles) ;
- Préserver et restaurer les milieux aquatiques pour atteindre le bon état écologique ;
- Fédérer les acteurs autour de la politique de l'eau.

**La phase 2 « définition et évaluation des scénarios, identification des priorités d'actions »** a permis de traduire les enjeux identifiés dans la première phase d'état des lieux-diagnostic en objectifs. Elle propose une **stratégie du Grand Cycle de l'Eau déclinée en 3 schémas départementaux thématiques** (alimentation en eau potable, assainissement et milieux aquatiques) **et un schéma départemental du Grand Cycle de l'Eau.**

**La phase 3** a permis de **construire un programme d'actions ambitieux et réaliste sur la période 2018-2027**, en se basant sur cette stratégie élaborée en phase 2.

Chaque schéma départemental thématique est assorti d'un rapport et de fiches actions répondent aux 4 objectifs d'intérêts généraux suivants :

- Objectif 1 : Reconquérir et préserver la qualité des eaux,
- Objectif 2 : Assurer l'équilibre entre les besoins et les ressources naturelles,
- Objectif 3 : Garantir en priorité la santé publique et pérenniser les usages,
- Objectif 4 : Préserver et restaurer les milieux aquatiques.

Le schéma départemental du Grand Cycle de l'Eau est quant à lui assorti d'un rapport, de fiches actions transversales, de fiches bassins versants (dont « Vienne ») et d'une synthèse de l'ensemble des actions, formant le Schéma Départemental de l'Eau.

En ce qui concerne le schéma départemental thématique des milieux aquatiques, cinq priorités ont été définies :

- Engager des démarches visant à diminuer les pollutions diffuses sur les bassins versant les plus sensibles ;
- Maitriser les prélèvements, notamment agricoles ;
- Améliorer la qualité fonctionnelle des cours d'eau ;
- Préserver et restaurer les zones humides et leur biodiversité ;
- Réduire l'impact des plans d'eau.

Les priorités territoriales rattachées à ce schéma départemental des milieux aquatiques se base sur les 10 masses d'eau cibles définies dans le Plan d'Action Opérationnel Territorialisé (PAOT) de la Vienne découlant du programme de mesures du SDAGE Loire-Bretagne. **À noter qu'aucune de ces masses d'eau prioritaires n'est située sur le périmètre des nouveaux cours du Syndicat de la Manse étendu.**

Ce périmètre est en revanche concerné par une action de priorité 2 « reconquête de la qualité des ressources en eau vis-à-vis des pollutions diffuses ».

**De plus, le SDE met en avant la nécessité de prévoir, dans le cadre de futurs programmes d'actions de restauration des milieux aquatiques, des stratégies opérationnelles sur l'ensemble des bassins versants des masses d'eau et de ne pas se limiter à des interventions sur cours d'eau.** Enfin, ces stratégies opérationnelles devront répondre aux risques de non atteinte identifiés sur le territoire pour chaque masse d'eau en intégrant des thématiques jusqu'à présent insuffisamment traitées (notamment la préservation et la restauration des milieux humides, la réduction de l'impact des plans d'eau et la continuité écologique, voire les pollutions diffuses selon les choix de gouvernance retenus).

#### 4.1.6 OCCUPATION DU SOL

Les deux cartes suivantes présentent deux typologies d'occupation du sol différentes :

1. L'occupation du sol selon le Corine Land Cover<sup>1</sup> (CLC) de 2012 ;
2. Le Réseau Parcellaire Graphique<sup>2</sup> (RPG) de 2017, qui ne figure que les terres agricoles.

L'analyse de ces deux cartes met en avant plusieurs constats majeurs :

- L'ensemble des terres agricoles représente 81,4% selon le CLC 2012 / 67,4% selon le RPG 2017 ;
- Le territoire est très majoritairement dominé par les terres agricoles cultivées : 74,3% selon le CLC 2012 / 61% selon le RPG 2017 ;
- La part des prairies est très faible : 5,6% selon le CLC 2012 / 6,22% selon le RPG 2017, dont seulement 1,4% en prairies permanentes ;
- Les espaces boisés représentent 15,4% du territoire selon le CLC 2012, mais en réalité probablement plus au regard du RPG 2017 ;
- Les espaces urbanisés ou artificialisés (zones industrielles, commerciales, décharges, ...) sont très ponctuels sur le territoire et ne représentent que 2,3% de la zone d'étude.

**Cette occupation du sol dominée par les grandes cultures, couplée à la très faible densité de haies au sein de ces parcelles agricoles et au relief marqué sur certains bassins versants (cf. carte du chapitre 4.1.4), semble contribuer à l'érosion des sols et à la dégradation de la qualité des eaux.**

En effet, le fort ruissellement occasionné lors des épisodes pluvieux et l'absence d'effet de tamponnage ou d'infiltration (haies, prairies, etc.) provoque les taux significatifs de pesticides, de nitrates ou de matières en suspension observés dans les cours d'eau. Toutefois, une étude plus poussée des pratiques agricoles du territoire est nécessaire afin d'affiner ce constat.

L'ensemble de la zone d'étude est concerné par ce constat, à l'exception toutefois de trois secteurs qui se distinguent par une occupation du sol essentiellement boisée :

- Le bassin versant du Mâble sur sa moitié amont ;
- Un périmètre réduit du bassin de la Veude en amont de Richelieu et ponctuellement son fond de vallée ;
- Sur l'extrême amont de la tête de bassin versant de la Bourouse et la Veude de Ponçay (hors fond de vallée).

---

<sup>1</sup> Le CLC est une base de données géographique décrivant l'occupation biophysique des sols produite via l'interprétation visuelle d'images satellitaires d'une résolution de 20m à 25m

<sup>2</sup> Le RPG est une base de données géographique servant de référence à l'instruction des aides de la politique agricole commune (PAC)







# SYNDICAT DE LA MANSE ÉTENDU

Étude préalable au CTMA des  
nouveaux cours d'eau du  
SM Manse étendu sur la  
Vienne Tourangelle amont

## - OCCUPATION DU SOL -

zone\_étude

Occupation du sol (Corine Land Cover 2012)

### Territoires artificialisés

- 11 : Zones urbanisées (1,9%)
- 14 : Espaces verts artificialisés, non agricoles (0,2%)
- 12 et 13 : Autres territoires artificialisés (zones industrielles ou commerciales, décharges, chantiers, etc.) (0,4%)

### Territoires agricoles

- 211: Terres arables hors périmètres d'irrigation (59,7%)
- 242 : Systèmes culturaux et parcellaires complexes (13,8%)
- 221 : Vignobles (0,8%)
- 243 : Surfaces essentiellement agricoles, interrompues par des espaces naturels importants (1,5%)
- 231: Prairies et autres surfaces toujours en herbe à usage agricole (5,6%)

### Forêts et milieux semi-naturels

- 32 : Milieux à végétation arbustive et/ou herbacée (0,1%)
- 31 : Forêts (15,3%)

### Surfaces en eau - Eaux continentales

- 511 : Cours et voies d'eau (0,6%)
- 512 : Plans d'eau (0,2%)
- Réseau hydrographique ("Cours d'eau 37" et "cours d'eau + indéterminé 86") - Non comptabilisé

Sources : Scan25 IGN - GeoCentre, Février 2019  
Corine Land Cover 2012



0 1 2  
Kilomètres

**CERESA**  
Territoires - Environnement



# SYNDICAT DE LA MANSE ÉTENDU

Étude préalable au CTMA des  
nouveaux cours d'eau du  
SM Manse étendu sur la  
Vienne Tourangelle amont

## REGISTRE PARCELLAIRE GRAPHIQUE ANNÉE 2017

- zone\_étude
- Réseau hydrographique ("Cours d'eau 37" et "cours d'eau + indéterminé 86")

Groupes de culture répertoriés au niveau  
des îlots de culture (% de la zone d'étude)

- Blé tendre (25,6%)
- Maïs grain et ensilage (7,6%)
- Orge (6,6%)
- Autres céréales (3,4%)
- Colza (5,5%)
- Tournesol (8,9%)
- Autres oléagineux (0,4%)
- Protéagineux (0,5%)
- Plantes à fibres (0,01%)
- Légumineuses à grains (0,1%)
- Fourrage (3,3%)
- Vergers (0,004%)
- Vignes (0,4%)
- Fruits à coques (0,01%)
- Autres cultures industrielles (0,1%)
- Légumes ou fleurs (1,6%)
- Surfaces gelées sans production (3,2%)
- Estives et landes (0,02%)
- Prairies temporaires (1,6%)
- Prairies permanentes (1,4%)
- Divers (0,6%)

Sources : Scan25 IGN - GeoCentre ASP, IGN

Février 2019



0 1 2  
Kilomètres

CERESA  
Territoires - Environnement



## 4.1.7 USAGES DE LA RESSOURCE EN EAU ET LOISIRS

### 4.1.7.1 Prélèvements et rejets

Sur le bassin versant de la Vienne Tourangelle, plusieurs usages liés à l'eau sont connus<sup>1</sup> :

- **Deux usages prépondérants :**
  - ◆ L'alimentation en eau potable ;
  - ◆ L'irrigation.
- **Un usage collatéral :**
  - ◆ La sur-évaporation liée aux plans d'eau (eux-mêmes bien souvent dédiés à ces deux premiers usages) est également conséquente. Il s'agit du delta de volume d'eau évaporé par unité de gestion entre une surface en plan d'eau et une surface de prairie. Cette sur-évaporation est particulièrement marquée sur les sous-bassins de la Veude et de la Bourouse, et dans une moindre mesure sur ceux de la Veude de Ponçay et du Mâble.
- **Quatre usages minoritaires**
  - ◆ Les prélèvements industriels sont très faibles sur le territoire.
  - ◆ L'abreuvement est également un usage minoritaire sur le territoire.
  - ◆ Deux autres usages sont à mettre en avant, bien que leur quantification ne soit pas connue à ce jour : les prélèvements au cours d'eau par les particuliers et l'aspersion hivernale des vignes.

**De ces différents usages découlent des déséquilibres entre prélèvements et restitutions.** Ces déséquilibres sont liés :

- principalement aux prélèvements d'irrigation pour les sous-bassins versants du Mâble et des Gaudeberts.
- à la sur-évaporation des plans d'eau et à l'irrigation pour les sous-bassins de la Vienne, de la Bourouse et de la Veude de Ponçay ;
- à l'AEP et à l'irrigation pour le sous-bassin versant de la Veude.

Lorsque l'on met en parallèle les usages recensés par sous-bassin et la sensibilité de ces derniers en termes d'hydrologie et d'étiage, **la Veude apparaît comme la plus fortement touchée** : prélèvements importants et étiages sévères (assecs fréquents et arrêtés de sécheresse une année sur deux).

Le Mâble et la Bourouse présentent une sensibilité hydrologique moyenne à forte mais la pression liée aux usages s'avère relativement faible.

---

<sup>1</sup> Le détail des usages (volumes concernés, évolutions inter et intra-annuelles, etc.) est disponible dans le rapport de phase 1 de l'étude menée par Suez Consulting pour le compte de l'EPTB Vienne en mars 2018 (« Synthèse des connaissances et préconisations pour renforcer les dispositifs de suivi hydrologique et piézométrique sur le bassin de la Vienne Tourangelle »)

La Veude de Ponçay et les Gaudeberts s'avèrent les moins sensibles en termes d'hydrologie et les moins concernés par les pressions liées aux usages de l'eau.

Les pages suivantes présentent des cartes de répartition des prélèvements pour l'industrie, pour l'irrigation et pour l'alimentation en eau potable. Deux cartes illustrent également les rejets d'assainissement collectif et non collectif.

Ces cartes sont issues de l'étude réalisée par Suez Consulting en 2018 pour le compte de l'EPTB Vienne « Synthèse des connaissances et préconisations pour renforcer les dispositifs de suivi hydrologique et piézométrique sur le bassin de la Vienne Tourangelle ».

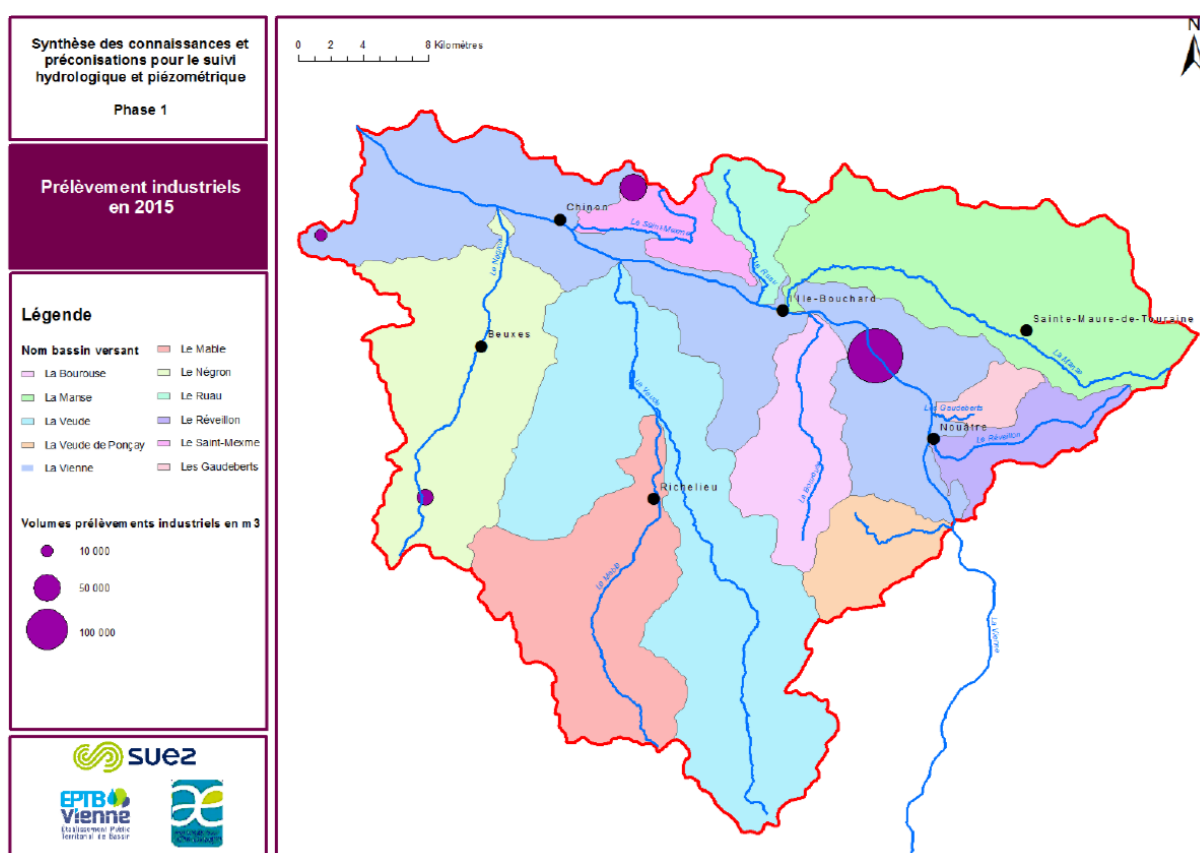

Répartition des prélèvements industriels sur le bassin de la Vienne tourangelle en 2015 - Source : Etude EPTB - Suez Consulting, 2018



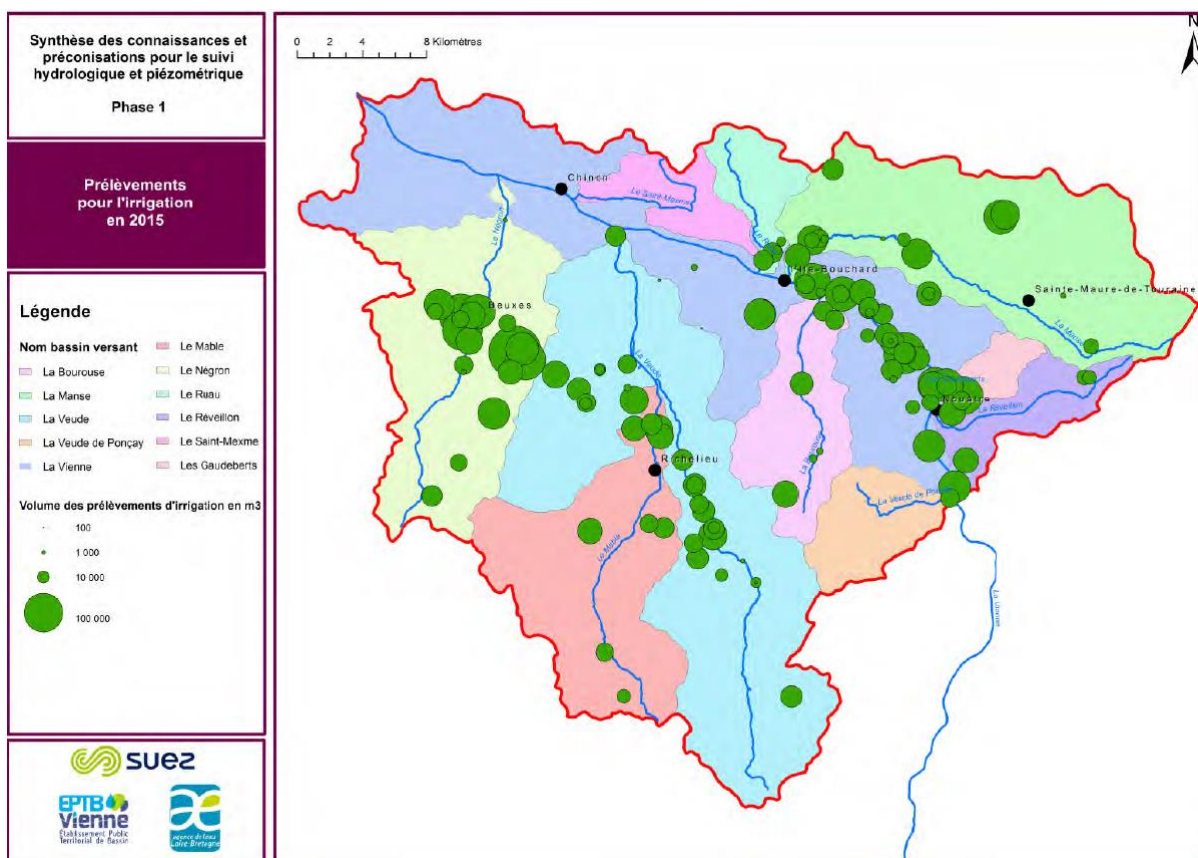
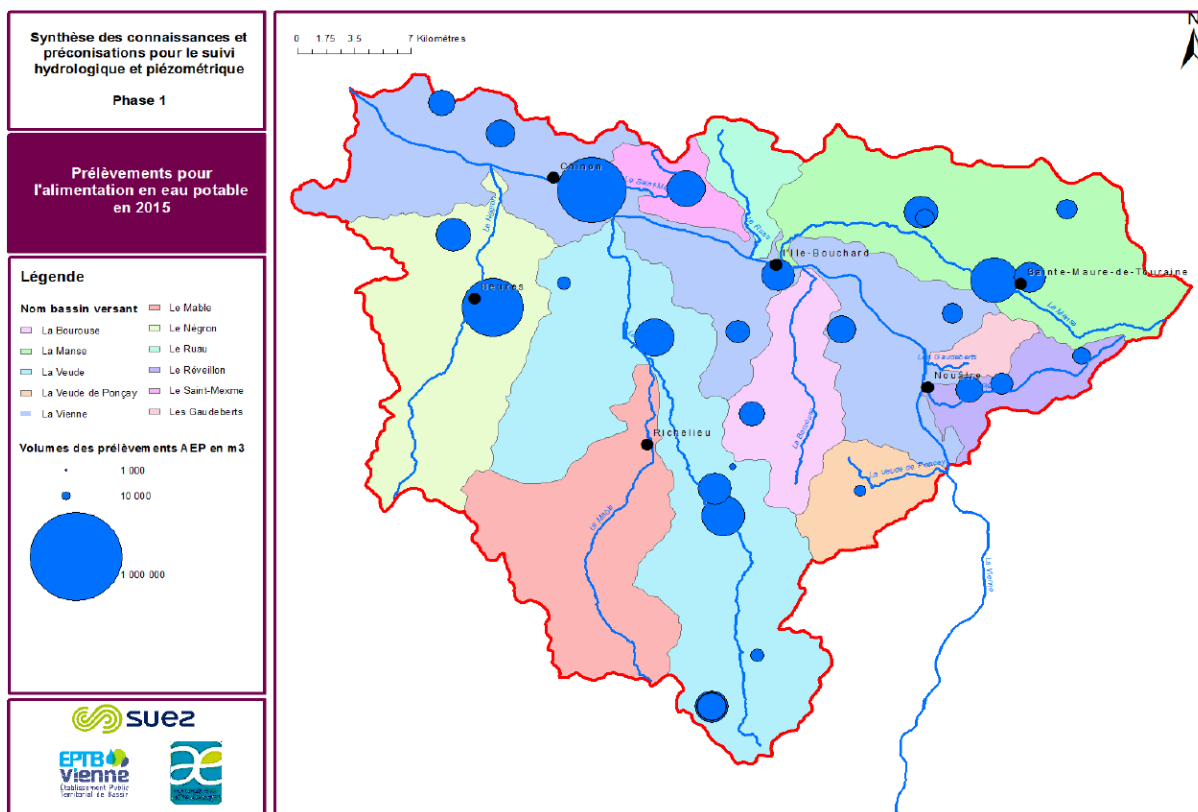

Répartition des prélèvements en eau potable (carte du haut) et pour l'irrigation (carte du bas) sur le bassin de la Vienne tourangelle en 2015 - Source : Etude EPTB - Suez Consulting, 2018

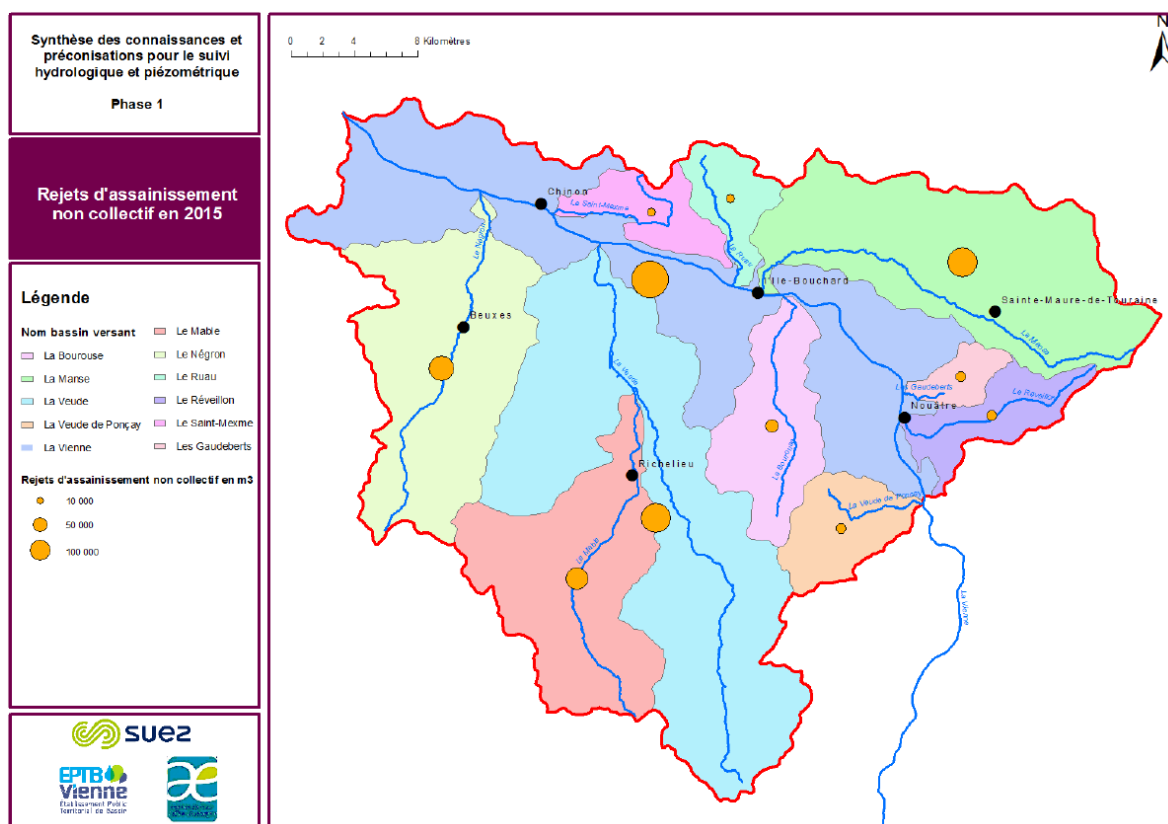
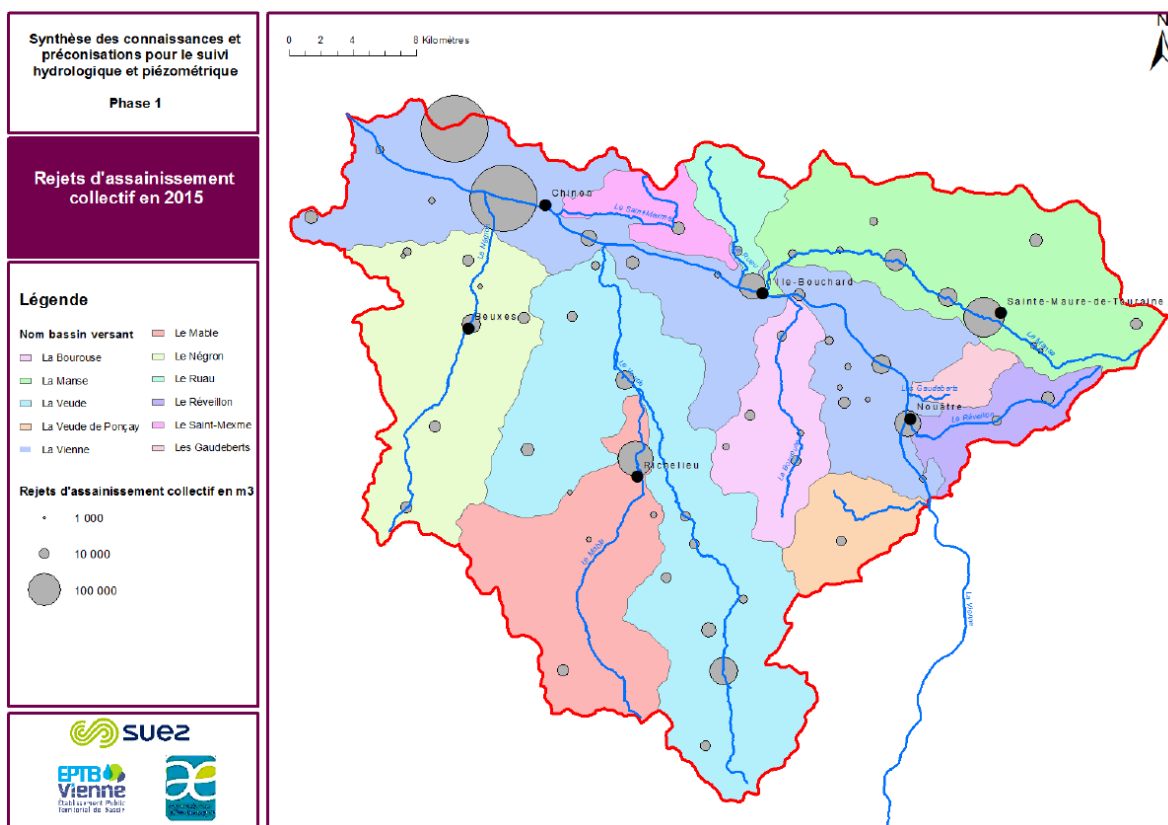

Localisation des rejets d'assainissement collectif (carte du haut) et présentation du volume total des rejets d'assainissement collectif par masse d'eau (carte du bas) sur le bassin de la Vienne tourangelle en 2015 - Source : Etude EPTB - Suez Consulting, 2018



**Focus relatif aux captages d'alimentation en eau potable :**

Les données sont issues de la plateforme de téléchargement de l'ARS (OROB).

La localisation à large échelle des captages et de leurs périmètres sont présentés ci-dessous.

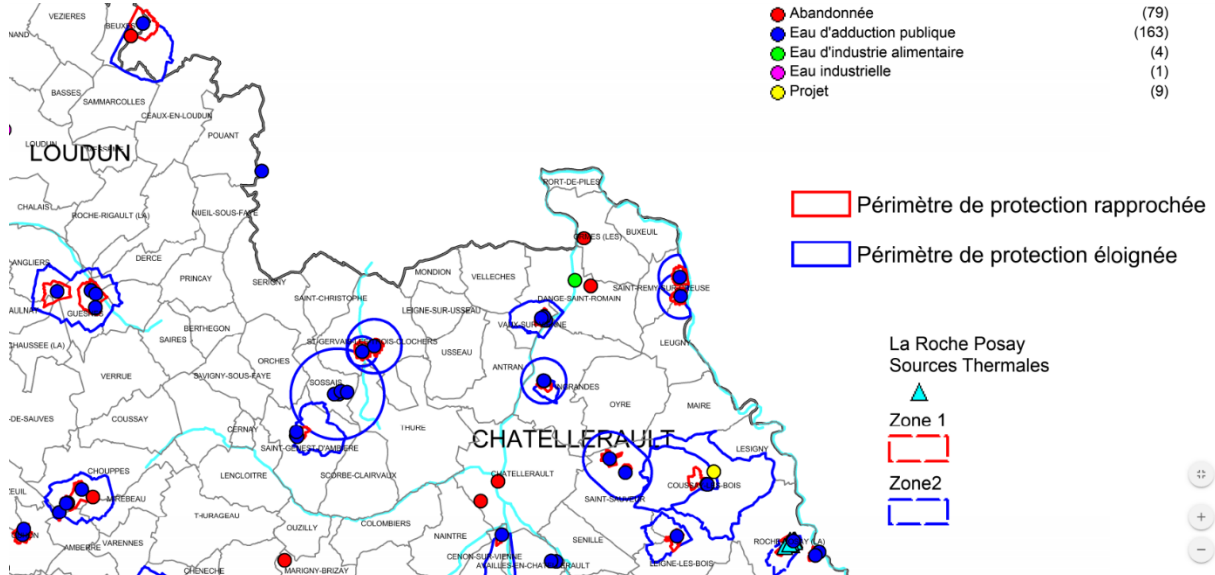

Carte de localisation des captages d'eau sur la partie Nord de la Vienne (source : ARS, DD86)

**Périmètres de protection des captages d'eau destinée à la consommation humaine**

Département : INDRE-ET-LOIRE

Type de captage

- Captage d'adduction publique
- Captage d'adduction en projet
- Captage privé
- Périmètre de protection rapproché
- Périmètre de protection éloigné
- Limite communale
- Limite communale sélection 2

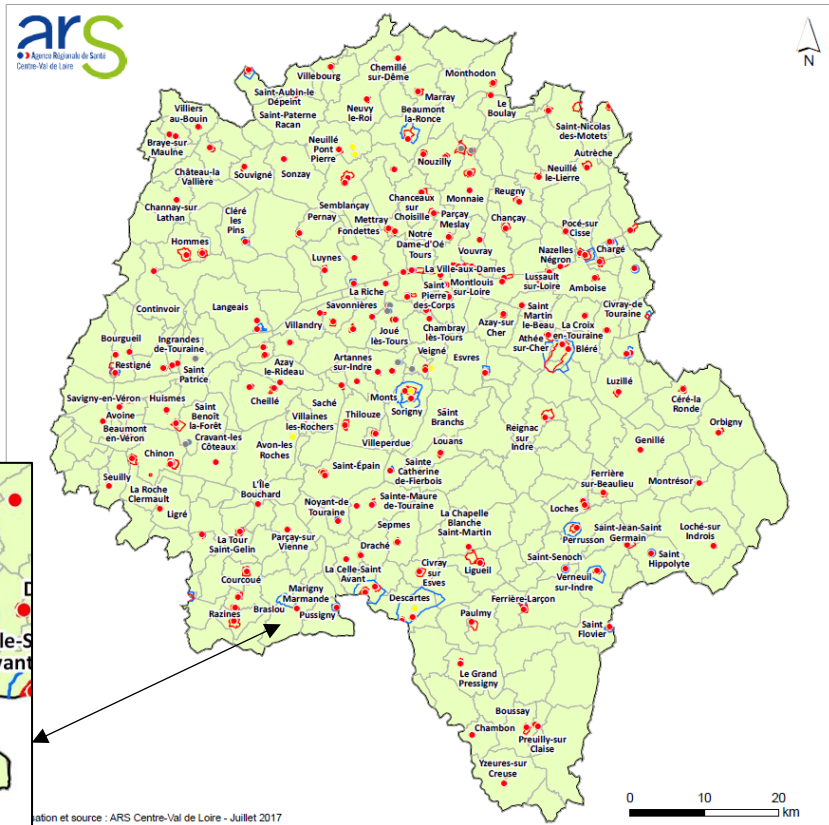
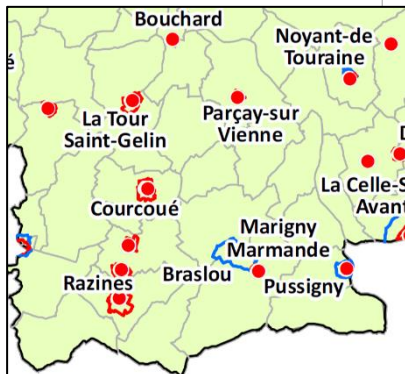

Carte de localisation des captages d'eau en Indre-et-Loire (source : ARS, Délégation départementale 37)

Les arrêtés préfectoraux des captages présents sur le territoire (et dont les périmètres de protection sont concernés par le projet de travaux) ont été analysés.

**Les quatre captages concernés par le projet de travaux** sont listés ci-après :

- Sossais : Captage de Sossais (regroupant 4 forages) ;
- St-Gervais : Captage d'Avrigny et Captage du moulin Farroux ;
- Marigny-Marmande : Captage de la source de la Boissière.

Les arrêtés associés aux captages de Sossais et de St-Gervais-les-Trois-Clochers ne mettent en avant aucune interdiction d'activité au sein des périmètres de protection pouvant aller à l'encontre des travaux proposés dans le programme pluriannuel de travaux. Pour ces travaux, la réglementation générale s'applique donc.

Pour le cas du captage de la source de la Boissière à Marigny-Marmande, au-delà de l'application de la réglementation générale, toute excavation (géotechnique, matériaux, points d'eau, forages, ...) est interdite dans le périmètre de protection rapproché. Celui-ci recoupe environ 150 m de linéaire de proposition de travaux de « recharge légère » (apport ponctuel de granulométrie dans le lit mineur sans reprofilage des berges) et de « plantation de ripisylve » sur l'amont de la Veude de Ponçay. Ces travaux n'engendrant pas d'excavation, ils s'inscrivent dans le respect des prescriptions de l'arrêté préfectoral du captage.

#### 4.1.7.2 Note relative à la démographie

Il est important de noter que la dynamique démographique de ce territoire présente une tendance à la diminution du nombre d'habitants entre 2006 et 2016 (source : recensements INSEE) : Richelieu (-12 %, passage de 1993 habitants à 1755), Champigny-sur-Veude, Braslou, Braye-sous-Faye, Faye-la-Vineuse, Marigny-Marmande, Razines, Chezelles, l'Île-Bouchard, Pussigny, etc.

Quelques exceptions sont toutefois à noter, au-delà des communes voyant leur population légèrement augmenter, certaines présentent une augmentation plus forte, comme Léméré (+28 % : 399 à 512).

#### 4.1.7.3 Loisirs et tourisme liés à l'eau<sup>1</sup>

Dans le cadre de l'émergence du SAGE Vienne tourangelle, regroupant le territoire complet du Syndicat de la Manse étendu ainsi que celui du Syndicat du Negron et du St-Mexme, une analyse des enjeux en termes de tourisme et loisirs a été effectuée.

---

<sup>1</sup> Source : Dossier préliminaire d'un SAGE sur le bassin de la Vienne tourangelle, Géonat/EPTB Vienne/Agence de l'Eau Loire-Bretagne, Mars 2020



Il en ressort que plusieurs activités, associées de près ou de loin aux milieux aquatiques, peuvent être recensées sur le bassin versant :

- la pêche de loisir → la densité du réseau hydrographique permet de pêcher, sur l'ensemble du territoire, une grande variété d'espèces piscicoles (salmonidés, carnassiers, carpes, blancs...) selon un large panel de techniques de pêche, ;
- la découverte de sites liés à l'eau (ENS de l'étang d'Assay, ENS du massif de Sérigny, ...) ;
- les activités nautiques (canoë-kayak, balades en bateaux) et de baignade sur les rivières, essentiellement sur les bords de Vienne;
- la randonnée (VTT, pédestre...).

Le Parc Naturel Régional (PNR) Loire Anjou Touraine est présent sur le territoire. Avec les divers autres sites remarquables (ENS, ...), ils constituent une empreinte touristique importante sur le territoire avec un patrimoine bâti et immatériel fort. Ils participent à la dynamique touristique et de loisirs du territoire : ornithologie, nautisme, promenade, sentiers de découvertes, éducation à l'environnement, pêche. Il accueille chaque année de nombreux visiteurs : en 2015, 20 700 visites ont été enregistrées à la Maison du Parc.

Le CPIE Touraine-Val-de-Loire organise de nombreuses animations nature dont certaines concernent directement les milieux aquatiques (balades au bord de la Bourouse, du Négron, découverte du marais de Taligny, ...).

Le syndicat de la Manse étendu et ses partenaires (LPO, chambre d'agriculture 37, GABBTO, ..) organisent également des sorties nature, des conférences, des chantiers participatifs, ...

« Le diagnostic touristique du territoire » réalisé par le PNR Loire-Anjou-Touraine, en septembre 2018, précise que si la filière « tourisme nature » est inscrite dans la stratégie régionale Centre-Val de Loire, elle demeure néanmoins peu visible pour la clientèle.

Toutefois, le tourisme et les activités de loisirs ont des impacts positifs sur l'économie du territoire de la Vienne Tourangelle. L'INSEE recensait, en 2015, près de 600 emplois liés à cette activité (hébergement, restauration, musées et autres activités culturelles, activités sportives, récréatives et de loisirs, ...). De plus, ils jouent un rôle important pour la sensibilisation du grand public à l'environnement et pour la découverte du territoire.

Les usages liés au tourisme et aux loisirs n'exercent qu'une faible pression sur les milieux et la ressource en eau.

## 4.1.8 PATRIMOINE HISTORIQUE ET NATUREL

### 4.1.8.1 Zonages du patrimoine

La carte suivante présente l'ensemble des périmètres de protections et d'inventaires du patrimoine naturel et historique recensés sur le nouveau territoire du Syndicat :

- 1 zone Natura 2000 (ZPS FR2410011 « Basses vallées de la Vienne et de l'Indre » sur son extrémité amont) ;
- 20 zones naturelles d'intérêt écologique, faunistique et floristique de type 1 (ZNIEFF 1) ;
- 6 Espaces naturels sensibles (ENS) ;
- 1 Parc Naturel Régional (Loire Anjou Touraine) ;
- 4 sites inscrits (Douves de Richelieu, Ville de Richelieu, Église d'Antogny-le-Tillac et ses abords, Hameau de Bois-Aubry à Luzé) et 2 sites classés (Parc du château de Richelieu et site du château de Brétignolles à Anché) ;
- 157 monuments historiques.

De nombreux sites patrimoniaux sont donc recensés sur la zone d'étude. Toutefois, ceux-ci ne couvrent qu'une très faible partie de sa surface et sont très localisés, à l'exception du vaste site du Massif de Sérigny (ZNIEFF de type 1). La zone Natura 2000 « Basses vallées de la Vienne et de l'Indre » est présentée plus en détail dans la notice d'incidences Natura 2000 dédiée (chapitre 4.2).

Les sites classés/inscrits et les monuments historiques sont présentés sur une carte dédiée afin de croiser leur localisation avec les travaux du programme d'actions. Ainsi, il ressort le croisement des travaux avec les sites suivants :

- Un site classé est concerné par le programme de travaux : il s'agit du Parc de Richelieu. Après échange avec l'Architecte des Bâtiments de France et l'inspecteur des sites classés de la DREAL Centre Val de Loire en février 2020, les travaux programmés ne sont pas en mesure de modifier le site classé et ne nécessitent pas de dossier d'autorisation spécifique à ce titre. Le projet de travaux dans le Parc de Richelieu est décrit au point 4.1.8.2.
- Cinq monuments historiques (sur la base de leur périmètre de protection) sont concernés par des travaux. Un reportage photographique au droit des différents monuments historiques est fourni à la suite des cartes afin de mettre en avant l'absence d'impact des travaux programmés que ce soit sur les bâtiments en eux-mêmes ou sur le paysage aux abords.

#### Remarque :

Il est important de noter l'existence de plusieurs travaux d'élaboration des trames vertes et bleues (TVB), ou plus largement des continuités écologiques sur le territoire d'étude :

- le SRCE (Schéma Régional de Cohérence Écologique) Nouvelle-Aquitaine ;
- le SRCE Centre-Val de Loire ;
- la TVB à l'échelle de Parc Naturel Régional Loire Anjou Touraine ;
- la TVB à l'échelle de la Communauté de communes Touraine Val de Vienne (PLUi).



Toutefois, ces diverses données sont élaborées à des échelles variables et selon des méthodes d'analyse différentes. De plus, le territoire d'étude n'est pas intégralement couvert par ces documents (sauf les SRCE).

#### 4.1.8.2 Cas particulier du Parc du château de Richelieu :

Le Parc du château de Richelieu est un site classé, par arrêté ministériel du 4 mai 1944 au titre de la protection des sites et monuments naturels (art L341-1 et suivants du Code de l'Environnement). Dans le périmètre d'un site classé, toute modification de l'état ou de l'aspect des lieux est soumise à autorisation spéciale délivrée selon la nature des travaux. Selon l'Architecte des Bâtiments de France et l'inspecteur des sites classés de la DREAL Centre Val de Loire sollicités en février 2020, le projet décrit ci-après n'engendrera pas de modification de l'état ou de l'aspect des lieux. En ce sens, il ne requiert pas de demande d'autorisation spéciale.

##### Localisation du site de travaux concerné :

Le site se situe sur l'extrémité Sud de la commune de Richelieu, au sein du périmètre du Parc du château de Richelieu, (voir entouré rouge sur la carte ci-dessous).

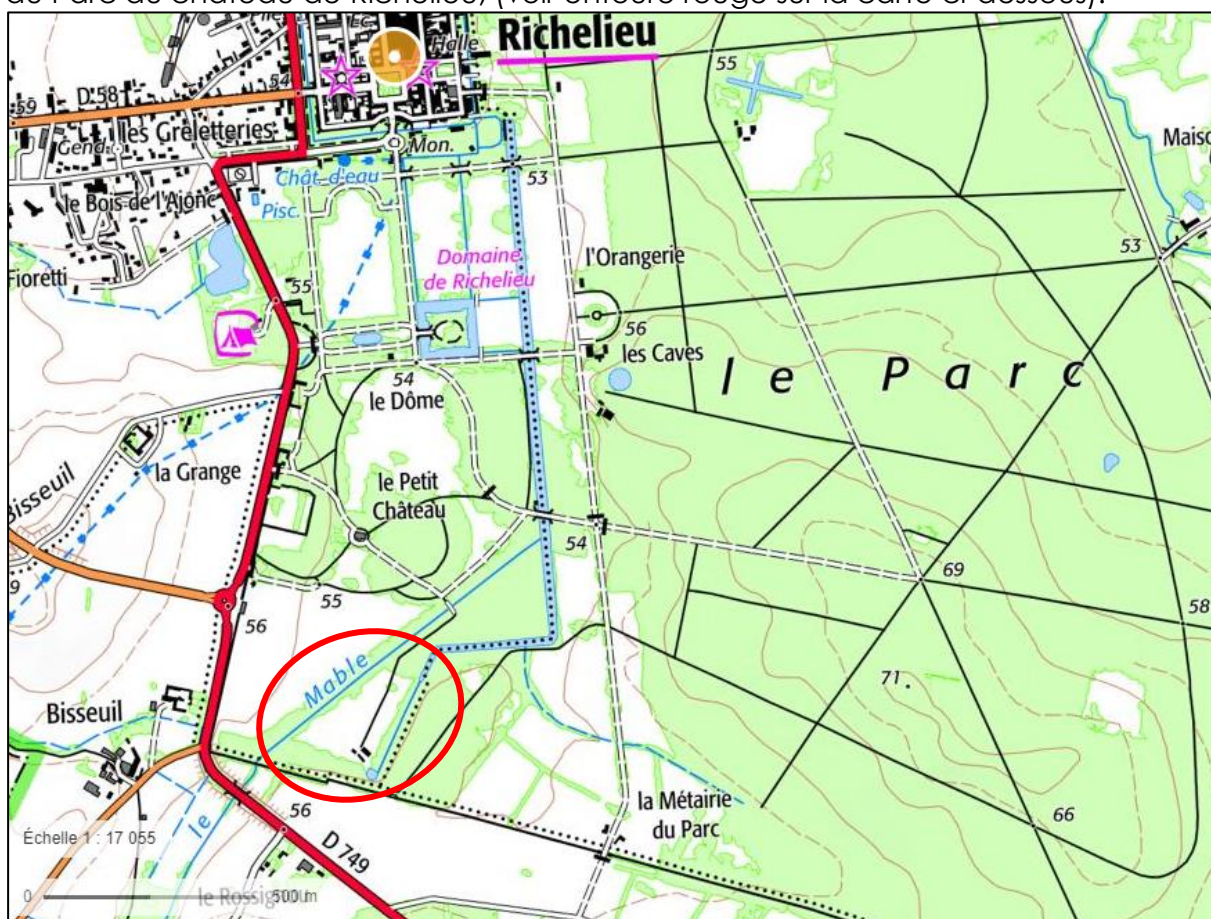

##### Propriété du site de travaux concerné :

Le projet concerne les parcelles D154, D155, D156, D157 et D158 (voir carte ci-dessous), appartenant à la Chancellerie des Universités de Paris (la Sorbonne).

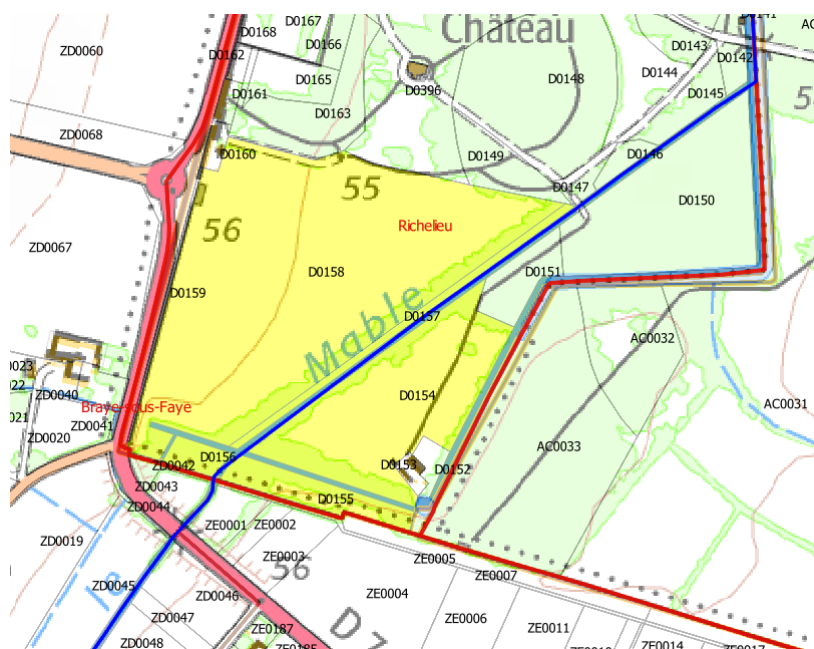

#### Nature des travaux :

D'une part, les travaux consisteront à réhabiliter les prairies humides situées de part et d'autre du lit du Mâle sur une surface d'environ 5,6 ha par **dessouchage, broyage et export de la matière**.



D'autre part, les travaux permettront de retrouver une zone d'expansion des crues par **reconnexion ponctuelle des deux « bras » du Mâle**. L'opération consisterait à **déblayer** une partie de l'ancien fossé (flèche rouge sur le schéma ci-dessous) permettant de reconnecter le canal du Mâle considéré « cours d'eau » (au titre de la cartographie des cours d'eau de la DDT37) et « l'ancien bras du Mâle » qui est actuellement partiellement en eau.

Le déblaiement du fossé (flèche rouge sur le schéma ci-dessous) sera dimensionné de telle sorte que la reconnexion des deux bras s'effectuera uniquement en période de « hautes eaux » c'est-à-dire lors de la montée du niveau d'eau dans le canal entraînant débordement. La terre déblayée sera évacuée hors du site. La réouverture de ce fossé permettrait l'inondation temporaire de la parcelle D154, quelques jours dans l'année. La surface inondée représenterait près de 5 ha.



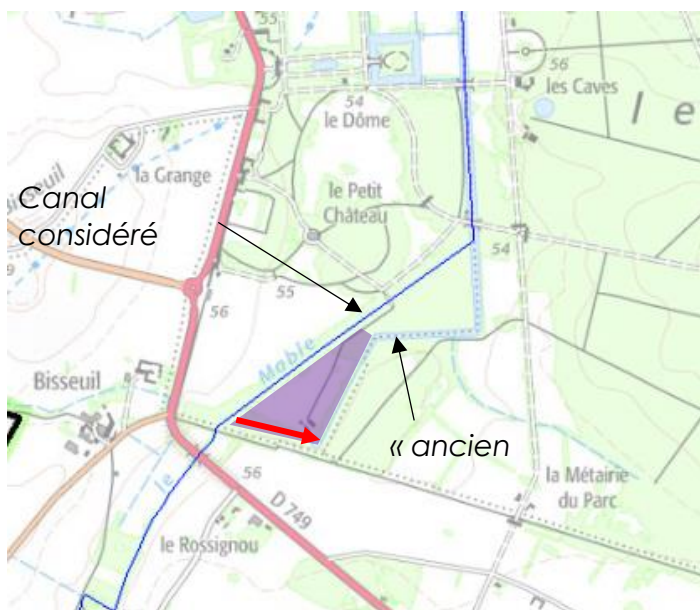

— Linéaire « cours d'eau »  
(DDT 37)

→ Fossé de reconnexion  
des deux bras à  
déblayer

▲ Zone d'expansion des  
crues sur la parcelle  
D154



Canal du Mâble



Ancien fossé et future zone de débordement

#### Objectifs visés par les travaux :

- 1) Atténuer l'impact des inondations dans la ville de Richelieu en permettant le débordement du Mâble en amont de la zone urbanisée.
- 2) Contribuer à la recharge hivernale des nappes et au soutien d'étiage en été. Le débordement de l'eau hors du lit permet une infiltration des écoulements en profondeur dans le sol. L'eau stockée dans le sol (et dans la « nappe d'accompagnement » du cours d'eau) est relarguée progressivement au cours d'eau en période de sécheresse, atténuant ainsi le risque d'assec en été.
- 3) Augmenter la diversité floristique et donc faunistique de la zone : contribuer au maintien de la biodiversité du territoire.
- 4) Créer une « annexe hydraulique » permettant la reproduction de plusieurs espèces (brochet par exemple).
- 5) Améliorer la qualité de l'eau : la flore ainsi que les micro-organismes constituant les zones humides contribuent grandement à l'épuration de l'eau grâce à leurs métabolismes biologiques spécifiques.

Maitrise d'ouvrage : la maîtrise d'ouvrage des travaux est assurée par le syndicat de la Manse étendu, dans le cadre du Contrat Territorial passé avec les partenaires (Agence de l'Eau, Région, Département...).

Maitrise d'œuvre et étude complémentaire : la maîtrise d'œuvre des travaux est assurée par le syndicat de la Manse étendu, en concertation avec les partenaires techniques et le régisseur du Parc de Richelieu en charge de l'entretien du site. Une étude complémentaire s'avère nécessaire pour dimensionner précisément le projet. L'équipe des techniciens de rivières du Syndicat de la Manse étendu réalisera cette étude entre 2021 et 2023. Elle comprendra une étude topographique, le dimensionnement précis des travaux (tonnages à déblayer, cotes etc) et des plans qui seront transmis au représentant de la Chancellerie des Universités de Paris, au service de la DREAL Centre Val de Loire, Mission Patrimoine paysager et à la DDT d'Indre-et-Loire avant tout démarrage des travaux.

Réalisation des travaux : les travaux seront réalisés par une entreprise spécialisée qui sera désignée en application des dispositions du code de la commande publique. Une visite du site sera indispensable à l'établissement d'un devis adapté à la demande et aux contraintes du site.

Date prévue et période de réalisation des travaux :

- L'étude topographique sera réalisée entre 2021 et 2023 ;
- Les travaux seront réalisés entre 2024 et 2026.

Les travaux nécessitent d'intervenir sur terrain sec, en période de basses eaux et hors période de reproduction de la faune. Ils pourraient avoir lieu entre juin et octobre, si les conditions météorologiques le permettent.

Remise en état du site après travaux :

Le Syndicat de la Manse étendu s'engage à remettre en état le site et ses accès après travaux.

Financement des travaux :

Le montant des travaux a été estimé comme suit :

- Dessouchage – broyat – export : environ 5 600 € TTC (environ 1000€ par ha)
- Déblai du fossé : environ 10 000 € TTC

**TOTAL : 15 600 € TTC**

Le plan de financement prévisionnel des travaux est le suivant :

<b>FINANCEMENTS</b>	Taux	Coût (€ TTC)
Agence de l'Eau + Région Centre Val de Loire + Département	80%	12 480 €
Syndicat de la Manse étendu	20%	3 120 €
<b>TOTAL</b>	<b>100 %</b>	<b>15 600 €</b>

Aucune contribution financière ne sera demandée au propriétaire du site.

Le Syndicat de la Manse étendu engagera toutes les démarches nécessaires pour constituer les dossiers de demande de subventions relatives à la réalisation de ces travaux, et en recouvrer les produits.



Gestion et entretien du site : Après travaux, le site continuera à être entretenu par le régisseur du Parc, dans les mêmes conditions qu'avant travaux (une fauche par an, au mois de juin). Les souches et rejets spontanés des peupliers hybrides qui seront enlevés dans le cadre des travaux rendra l'entretien de la prairie moins difficile. L'entretien sera plus efficace en termes de maintien d'une biodiversité spécifique des milieux humides.

Impact potentiel sur le paysage et respect des règles d'aménagement de site classé : Le projet n'aura pas d'impact visuel en relief et l'aspect naturel de la prairie ne sera pas modifié. D'après la DREAL Centre Val de Loire, Mission Patrimoine Paysager et Val de Loire (consultée en février 2020 par le Syndicat de la Manse étendu), les travaux relèvent de l'entretien courant et ne nécessitent pas de demande particulière dans le cadre du site classé.

Accord du propriétaire du site pour réaliser les travaux : une convention est passée entre le Syndicat et la Chancellerie des Université de Paris pour d'une part définir les conditions de réalisation des travaux et d'autre part formuler l'accord de la Chancellerie des Université de Paris autorisant le Syndicat à réaliser les travaux. Cette convention figure en annexe 3 de ce dossier.

Plan de gestion des espaces boisés de l'Office National des Forêts : la zone de travaux ne se superpose pas au plan de gestion des espaces boisés.





# SYNDICAT DE LA MANSE ÉTENDU

Étude préalable au CTMA des nouveaux cours d'eau du SM Manse étendu sur la Vienne Tourangelle amont

## - INVENTAIRES ET PROTECTIONS DU PATRIMOINE -

-  Zone d'étude
-  Limite de commune
-  Réseau hydrographique ("Cours d'eau 37" et "cours d'eau + indéterminé 86")
-  Zone naturelle d'intérêt écologique, faunistique et floristique de type I
-  Zone de protection spéciale (Natura 2000)
-  Espace naturel sensible du Département
-  Parc naturel régional Loire Anjou Touraine
-  Site inscrit
-  Site classé
-  Monument historique

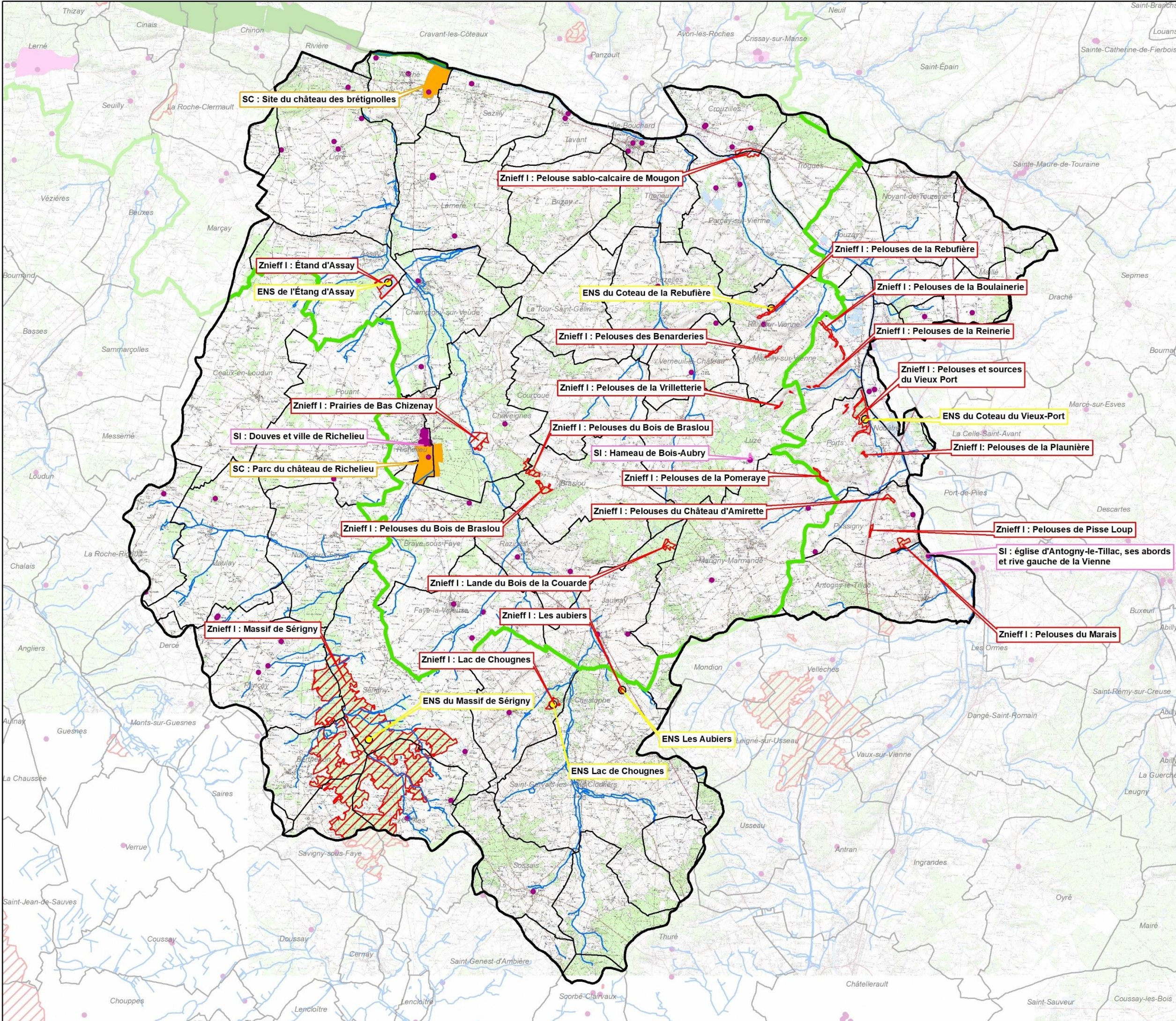

Sources : Scan25 IGN - GeoCentre Janvier 2020  
 DREAL Centre-Val de Loire,  
 DREAL Nouvelle-Aquitaine, CD86, CD37,  
 Ministère de la culture et de la communication

N

0 1 2  
Kilomètres





**SYNDICAT DE  
LA MANSE ÉTENDU**

**Étude préalable au CTMA des  
nouveaux cours d'eau du  
SM Manse étendu sur la  
Vienne Tourangelle amont**

**PATRIMOINE  
PAYSAGER / HUMAIN ET  
ACTIONS PROGRAMMÉES  
2021-2026**

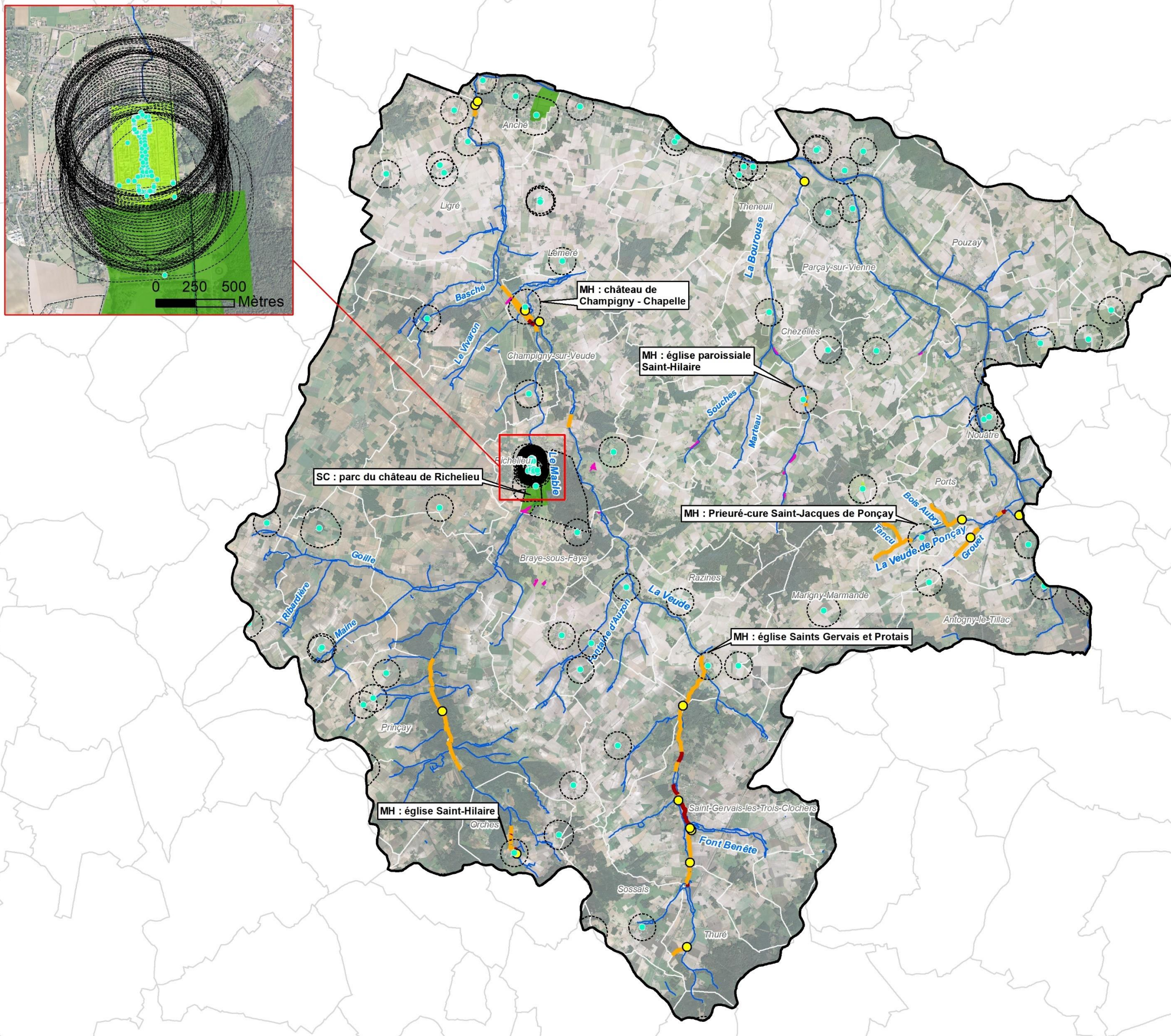
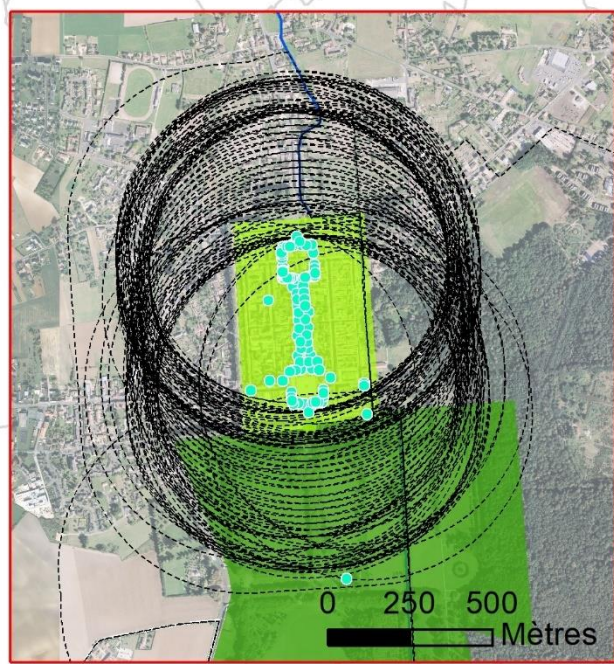

- Limite de commune
- Réseau hydrographique ("Cours d'eau 37" et "cours d'eau + indéterminé 86")
- Zone d'étude

**Classement du patrimoine paysager / humain**

- Monument historique
- Périmètre de protection de monument historique
- Site inscrit
- Site classé
- Monument historique ou site concerné par des actions programmées

**Actions programmées 2021-2026**

- Restauration morphologique lourde (ex: reméandrage)
- Restauration morphologique légère (ex: recharge granulométrique)
- Aménagement d'ouvrage hydraulique (continuité écologique)
- Restauration de zone humide (source : SEPANT)

Sources : BD Ortho IGN  
Visites de terrain : avril, mai et octobre 2019

Février 2020







Vue de la Sainte-Chapelle (arrière-plan)  
depuis la Veude (premier plan) à  
Champigny-sur-Veude

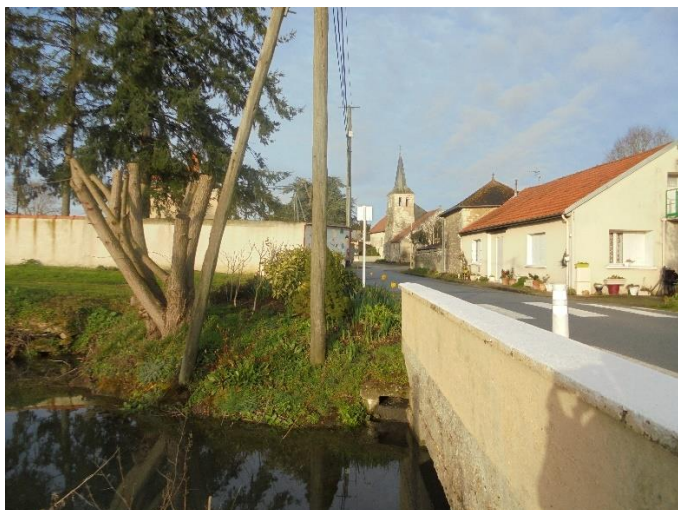

Vue depuis l'Église St-Hilaire vers le Mâble (en  
haut) et depuis le Mâble vers l'Église St-Hilaire  
(en bas) à Orches



Vue depuis l'Église St-Gervais et Protais à Jaulnay vers la Veude (en haut, Veude masquée par mur et bâtiment) et depuis la Veude vers l'Église (en bas, église à peine perceptible)





Vue depuis la Bourouse vers l'Église paroissiale St-Hilaire à Verneuil-le-Château



Vue simple et zoomée depuis la Veude de  
Ponçay vers le Prieuré-cure St-Jacques de  
Ponçay (en arrière-plan) à Marigny-





#### 4.1.8.3 Présentation des espèces protégées (en l'état des connaissances)

##### **Méthodologie**

À ce stade du projet, le volet « espèces protégées » a été abordé sous l'angle bibliographique.

En effet, des inventaires de terrain actualisés exhaustifs n'ont pas pu être envisagés pour deux raisons majeures : le linéaire cumulé des sites prévus pour les travaux de restauration de cours d'eau et zones humides est très important et, à ce stade du dossier, certains sites de travaux seront possiblement abandonnés en fonction de la volonté locale mise en évidence lors de la phase d'enquête publique et de la rencontre des propriétaires par le Syndicat (possibles refus de signature de convention, etc.).

L'objectif est donc d'identifier et de mettre en avant les enjeux en termes d'espèces protégées à l'échelle du territoire du programme d'actions afin de cerner les incidences potentielles et les mesures d'évitement, réduction, compensation à prévoir en conséquence.

Ensuite, le Syndicat se chargera (en interne ou via un prestataire externe) de réaliser une prospection systématique préalablement à chaque chantier avec l'appui d'un expert.

L'analyse bibliographique réalisée ici concernant les espèces protégées repose sur la mise à profit des données collectées auprès :

- de l'ensemble des communes du territoire ;
- des structures et organismes susceptibles de détenir des données sur le territoire, dont :
  - o l'association SEPANT (pour la partie Indre-et-Loire) intégrant :
    - ses propres données d'observation ;
    - les données du Conservatoire botanique national du Bassin parisien ;
    - les données de la base de données STERNE (Système Territorial d'Etudes et de Recherches Naturalistes et Ecologiques) du Parc Naturel Régional Loire Anjou Touraine ;
  - o l'association Vienne Nature (pour la partie Vienne) ;
  - o les Fédérations Départementales de Pêche et de Protection des Milieux Aquatiques d'Indre-et-Loire et de la Vienne.
- du portail naturaliste inter-associatif de Faune-France ;
- du portail mondial d'information sur la biodiversité « Global Biodiversity Information Facility » ([www.gbif.org/fr](http://www.gbif.org/fr)).

Sont présentés ci-après les espèces protégées dans l'ordre suivant : flore, mammifères, oiseaux, amphibiens / reptiles, poissons, odonates, autres insectes.



## Enjeu « Flore »

Les espèces floristiques protégées présentes sur le territoire et potentiellement concernées par les travaux du futur programme d'actions sont présentées dans le tableau ci-après :

Liste des espèces floristiques protégées

Espèce	Bassin versant	Département	Milieux typiques d'observation de l'espèce	Directive Habitats <sup>1</sup>	Protection nationale <sup>2</sup>	Protection régionale <sup>3</sup>	LRN <sup>4</sup>	LRR <sup>5</sup>
<b>Boulette d'eau</b> <i>Pilularia globulifera</i>	La Veude de Ponçay, La Bourouse	Indre-et-Loire	Berges des eaux stagnantes		X		LC	LC NT
<b>Herbe de Saint-Roch</b> <i>Pulicaria vulgaris</i>	La Vienne	Indre-et-Loire	Friches annuelles hygrophiles à hydrophiles, Bordure de fossés		X		LC	LC LC
<b>Bruyère ciliée</b> <i>Erica ciliaris</i>	La Veude	Indre-et-Loire	Prairies humides			C	LC	NT LC
<b>Bruyère vagabonde</b> <i>Erica vagans</i>	La Veude, la Bourouse, la Veude de Ponçay,	Indre-et-Loire	Prairies humides			C	LC	VU NT
<b>Choin noirâtre</b> <i>Schoenus nigricans</i>	La Vienne, La Veude	Indre-et-Loire	Prairies humides			C	LC	VU LC
<b>Cicendie filiforme</b> <i>Cicendia filiformis</i>	La Veude, La Bourouse	Indre-et-Loire	Berges des eaux stagnantes			C	LC	VU NT
<b>Épipactis des marais</b> <i>Epipactis palustris</i>	La Vienne	Indre-et-Loire	Prairies humides			C	NT	EN EN
<b>Fritillaire pintade</b> <i>Fritillaria meleagris</i>	La Vienne, Le Mable	Indre-et-Loire	Prairies humides			C	LC	NT NT
<b>Germandrée des marais</b> <i>Teucrium scordium</i>	La Veude	Indre-et-Loire	Prairies humides			C	LC	LC DD
<b>Hottonie des marais</b> <i>Hottonia palustris</i>	La Veude de Ponçay, la Veude	Indre-et-Loire	Eau libre stagnante			C	LC	LC NT
<b>Jonc hétérophylle</b> <i>Juncus heterophyllus</i>	La Vienne	Indre-et-Loire	Eau libre stagnante			C	LC	VU NT
<b>Laïche à deux nervures</b> <i>Carex binervis</i>	La Veude	Indre-et-Loire	Prairies humides			C	LC	NT NT
<b>Lotier maritime</b> <i>Lotus maritimus</i>	La Vienne, La Veude,	Indre-et-Loire	Prairies humides			C	LC	EN LC
<b>Marisque</b> <i>Cladium mariscus</i>	La Veude,	Indre-et-Loire	Prairies humides et berges des eaux stagnantes et courantes			C	LC	NT LC
<b>Ophioglosse commun</b> <i>Ophioglossum vulgatum</i>	La Vienne	Indre-et-Loire Vienne	Prairies humides			C	LC	VU LC
<b>Orchis à fleurs lâches</b> <i>Anacamptis laxiflora</i>	La Veude, la Veude de Ponçay	Indre-et-Loire	Prairies humides			C	LC	LC VU
<b>Orchis élevé</b> <i>Dactylorhiza elata</i>	La Vienne	Indre-et-Loire	Prairies humides			C	NT	CR EN
<b>Pigamon jaune</b> <i>Thalictrum flavum</i>	La Vienne, La Veude	Indre-et-Loire	Prairies humides			C	LC	LC LC
<b>Potentille couchée</b> <i>Potentilla supina</i>	La Veude	Indre-et-Loire	Berges des eaux stagnantes			C	NT	LC VU
<b>Samole de Valerand</b> <i>Samolus valerandi</i>	La Vienne, La Veude, Le Mable, La Bourouse	Indre-et-Loire	Berges des eaux et prairies humides			C	LC	LC LC
<b>Sérapias langue</b> <i>Serapias lingua</i>	La Veude	Indre-et-Loire	Berges et eaux stagnantes			C	LC	LC NT
<b>Souchet de Tabernaemontanus</b> <i>Schoenoplectus tabernaemontani</i>	La Veude	Indre-et-Loire	Berges des eaux			C	LC	EN LC

En haut : LRR Centre-Val de Loire  
En bas : LRR Nouvelle-Aquitaine

*Les informations présentes dans ce tableau sont synthétiques, les données détaillées sont à la disposition du SME afin que ce dernier les utilise de façon pertinente*

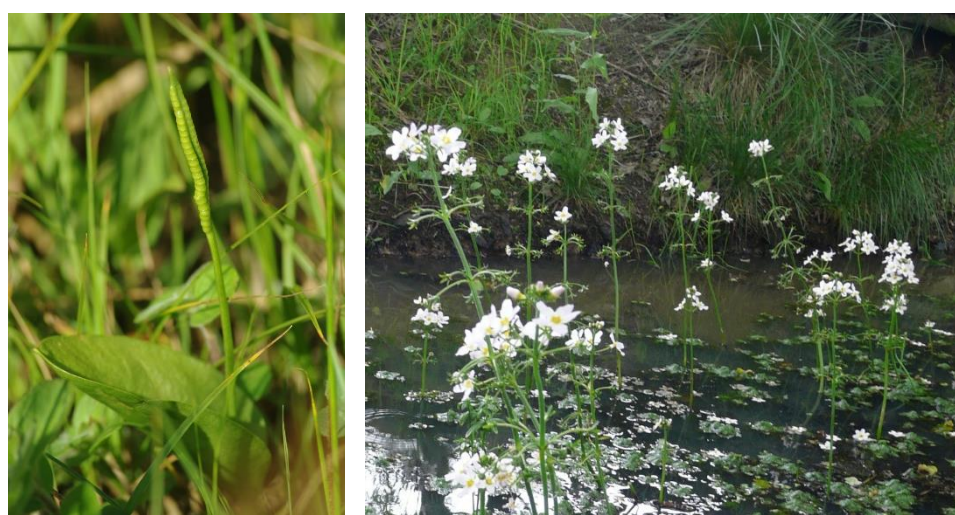

Photographies de l'ophioglosse commun, à gauche, et de l'hottonie des marais, à droite (source : CERESA)

<sup>1</sup> DIRECTIVE 92/43/CEE du Conseil du 21 mai 1992 concernant la conservation des habitats naturels ainsi que de la faune et de la flore sauvages.

<sup>2</sup> Arrêté du 23 mai 2013 portant modification de l'arrêté du 20 janvier 1982 relatif à la liste des espèces végétales protégées sur l'ensemble du territoire national.

<sup>3</sup> Arrêté du 12 mai 1993 relatif à la liste des espèces végétales protégées en région Centre complétant la liste nationale (indice « C » dans le tableau) & arrêté du 19 avril 1988 relatif à la liste des espèces végétales protégées en région Poitou-Charentes la liste nationale.

<sup>4</sup> UICN France, FCBN, OFB & MNHN (2018). La Liste rouge des espèces menacées en France - Chapitre Flore vasculaire de France métropolitaine. Paris, France. Accessible sur : [https://inpn.mnhn.fr/docs/LR\\_FCE/Liste\\_rouge\\_Flore\\_vasculaire\\_Metropole\\_2018.pdf](https://inpn.mnhn.fr/docs/LR_FCE/Liste_rouge_Flore_vasculaire_Metropole_2018.pdf)

<sup>5</sup> Liste rouge des plantes vasculaires de la région Centre (2012). Disponible sur : [http://www.centre-val-de-loire.developpement-durable.gouv.fr/IMG/pdf/8-plantes\\_vasculaires\\_2012\\_cle13371e.pdf](http://www.centre-val-de-loire.developpement-durable.gouv.fr/IMG/pdf/8-plantes_vasculaires_2012_cle13371e.pdf) & Liste rouge de la Flore vasculaire de Poitou-Charentes (2018). Excel disponible sur : [www.nouvelle-aquitaine.developpement-durable.gouv.fr/IMG/xlsx/cbnsa\\_2018\\_-\\_liste\\_rouge\\_flore\\_vasculaire\\_de\\_poitou-charentes\\_v1.3.xlsx](http://www.nouvelle-aquitaine.developpement-durable.gouv.fr/IMG/xlsx/cbnsa_2018_-_liste_rouge_flore_vasculaire_de_poitou-charentes_v1.3.xlsx)  
Statuts : CR - Danger critique d'extinction ; EN - Danger ; VU - Vulnérable ; NT - Quasi-menacée ; LC - Préoccupation mineure

## Enjeu « mammifères »

Concernant les mammifères, plusieurs enjeux ressortent des données naturalistes. Ainsi, 25 espèces protégées de mammifères ont été répertoriées, parmi lesquelles des chauves-souris, le castor, le hérisson, la loutre...

### Liste des espèces protégées de mammifères

Taxon	Bassin versant	Département	Directive Habitats <sup>1</sup>	Protection nationale <sup>2</sup>	LRN <sup>3</sup>	LRR <sup>4</sup>
<b>Barbastelle commune</b> <i>Barbastella barbastellus</i>	Données de cadrage	Indre-et-Loire Vienne	II et IV	Art.2	LC	NT LC
<b>Campagnol amphibie</b> <i>Arvicola sapidus</i>	La Veude de Ponçay,	Indre-et-Loire Vienne	-	Art.2	NT	VU EN
<b>Castor</b> <i>Castor fiber</i>	Vienne, Veude de Ponçay	Indre-et-Loire Vienne	II IV et V	Art.2	LC	VU EN
<b>Écureuil roux</b> <i>Sciurus vulgaris</i>	La Vienne, La Veude	Indre-et-Loire Vienne	-	Art.2	LC	LC LC
<b>Genette commune</b> <i>Genetta genetta</i>	La Veude	Indre-et-Loire	V	Art.2	LC	VU LC
<b>Grand murin (Myotis myotis)</b>	Données de cadrage	Indre-et-Loire Vienne	II et IV	Art.2	LC	LC LC
<b>Grand rhinolophe</b> <i>Rhinolophus ferrumequinum</i>	Données de cadrage	Indre-et-Loire Vienne	II et IV	Art.2	LC	NT VU
<b>Hérisson d'Europe</b> <i>Erinaceus europaeus</i>	Données de cadrage	Indre-et-Loire Vienne	-	Art.2	LC	LC LC
<b>Loutre d'Europe</b> <i>Lutra lutra</i>	La Veude de Ponçay, Le Réveillon	Indre-et-Loire Vienne	II et IV	Art.2	-	EN LC
<b>Murin à moustaches</b> <i>Myotis mystacinus</i>	Données de cadrage	Indre-et-Loire Vienne	IV	Art.2	LC	NT LC
<b>Murin à oreilles échancrées</b> <i>Myotis emarginatus</i>	Données de cadrage	Indre-et-Loire Vienne	II et IV	Art.2	LC	LC LC
<b>Murin d'Alcathoe</b> <i>Myotis alcathoe</i>	Données de cadrage	Vienne	IV	Art.2	LC	DD LC
<b>Murin de Bechstein</b> <i>Myotis bechsteini</i>	Données de cadrage	Indre-et-Loire Vienne	II et IV	Art.2	NT	DD NT
<b>Murin de Daubenton</b> <i>Myotis daubentonii</i>	Données de cadrage	Indre-et-Loire Vienne	IV	Art.2	LC	NT EN
<b>Murin de Natterer</b> <i>Myotis nattereri</i>	Données de cadrage La Veude	Indre-et-Loire Vienne	IV	Art.2	LC	LC LC
<b>Musaraigne aquatique</b> <i>Neomys fodiens</i>		Vienne	-	Art.2	LC	VU VU
<b>Noctule commune</b> <i>Nyctalus noctula</i>	Données de cadrage	Indre-et-Loire Vienne	IV	Art.2	VU	NT VU
<b>Noctule de Leisler</b> <i>Nyctalus leisleri</i>	Données de cadrage	Indre-et-Loire	IV	Art.2	NT	NT NT
<b>Oreillard gris</b> <i>Plecotus austriacus</i>	Données de cadrage	Vienne	IV	Art.2	LC	LC LC
<b>Oreillard roux</b> <i>Plecotus auritus</i>	Données de cadrage	Vienne	IV	Art.2	LC	DD LC
<b>Petit rhinolophe</b> <i>Rhinolophus hipposideros</i>	Données de cadrage	Indre-et-Loire Vienne	II et IV	Art.2	LC	NT NT
<b>Pipistrelle commune</b> <i>Pipistrellus pipistrellus</i>	Données de cadrage	Indre-et-Loire	IV	Art.2	NT	LC NT
<b>Pipistrelle de Nathusius</b> <i>Pipistrellus nathusii</i>	Données de cadrage	Indre-et-Loire	IV	Art.2	NT	NT NT
<b>Putois d'Europe</b> <i>Mustela putorius</i>	Données de cadrage La Veude, le Mâble	Indre-et-Loire Vienne	V	Art.3	NT	LC VU
<b>Sérotine commune</b> <i>Eptesicus serotinus</i>	Données de cadrage	Indre-et-Loire Vienne	IV	Art.2	NT	LC NT

En haut : LRR Centre-Val de Loire  
En bas : LRR Nouvelle-Aquitaine

Les informations présentes dans ce tableau sont synthétiques, les données détaillées sont à la disposition du SME afin que ce dernier les utilise de façon pertinente



Photographies du castor (source : inpn.mnhn.fr), d'un barrage de castor (source : CERESA) et du Grand Rhinolophe, à droite en hibernage (source : CERESA)

<sup>1</sup> DIRECTIVE 92/43/CEE du Conseil du 21 mai 1992 concernant la conservation des habitats naturels ainsi que de la faune et de la flore sauvages. Directive Habitats : II-IV – annexes II et IV de la directive Habitats (espèce d'intérêt communautaire nécessitant une protection stricte et dont la conservation nécessite la désignation de zones spéciales de conservation) ; IV - Annexe IV de la Directive européenne Habitats (espèce d'intérêt communautaire nécessitant une protection stricte) ; V - Annexe V de la Directive européenne Habitats (espèces animales et végétales d'intérêt communautaire dont le prélèvement dans la nature et l'exploitation sont susceptibles de faire l'objet de mesures de gestion)

<sup>2</sup> Protection nationale : Art2 (protection des individus s'étendant à leurs habitats), Art3 (protection stricte des individus), Art5 (interdiction de mutilation et de vente) ;

<sup>3</sup> UICN France, MNHN, SFEPM & ONCFS (2017). La Liste rouge des espèces menacées en France - Chapitre Mammifères de France métropolitaine. Paris, France

<sup>4</sup> Liste rouge des chauves-souris de la région Centre-Val de Loire (2013). Disponible sur : [http://www.centre-val-de-loire.developpement-durable.gouv.fr/IMG/pdf/9-chauves-souris\\_2013.pdf](http://www.centre-val-de-loire.developpement-durable.gouv.fr/IMG/pdf/9-chauves-souris_2013.pdf) & Liste rouge des mammifères (hors chauve-souris) de la région Centre-Val de Loire (2012). Disponible sur : [http://www.centre-val-de-loire.developpement-durable.gouv.fr/IMG/pdf/3-mammiferes\\_2012\\_cle25b99f-1.pdf](http://www.centre-val-de-loire.developpement-durable.gouv.fr/IMG/pdf/3-mammiferes_2012_cle25b99f-1.pdf) & Liste rouge des Mammifères du Poitou-Charentes (2018). Disponible sur : [http://www.nouvelle-aquitaine.developpement-durable.gouv.fr/IMG/pdf/2.lrr\\_mammiferes\\_pc\\_2018.pdf](http://www.nouvelle-aquitaine.developpement-durable.gouv.fr/IMG/pdf/2.lrr_mammiferes_pc_2018.pdf)

Statuts : CR - Danger critique d'extinction ; EN - Danger ; VU - Vulnérable ; NT - Quasi-menacée ; LC - Préoccupation mineure



## Enjeu « Oiseaux »

La plupart des oiseaux sont protégés en France, leur sensibilité s'apprécie surtout au regard de l'inscription à l'annexe I de la directive Oiseaux, aux listes rouges (nationale et/ou régionale), etc. La méthodologie suivie pour lister les espèces protégées potentiellement impactées a consisté en l'application d'une zone tampon (1 km) entre les observations d'espèces et les zones de travaux. Quatre des espèces listées sont inscrites à l'annexe I de la directive Oiseaux.

### Liste des espèces protégées d'oiseaux

Taxon	Bassin versant	Département	Annexe I de la directive Oiseaux <sup>1</sup>	Protection nationale <sup>2</sup>	LRN <sup>3</sup>	LRR <sup>4</sup>
Accenteur mouchet ( <i>Prunella modularis</i> )	Veude de Ponçay,	Indre-et-Loire	-	X	LC	LC
Bergeronnette des ruisseaux ( <i>Motacilla cinerea</i> )	Veude de Ponçay,	Indre-et-Loire	-	X	LC	LC
Bergeronnette grise ( <i>Motacilla alba</i> )	Veude de Ponçay, Veude	Indre-et-Loire	-	X	LC	LC
Bergeronnette printanière ( <i>Motacilla flava</i> )	Veude de Ponçay,	Indre-et-Loire	-	X	LC	LC
Bruant jaune ( <i>Emberiza citrinella</i> )	Veude,	Indre-et-Loire	-	X	VU	NT
Bruant proyer ( <i>Emberiza calandra</i> )	Veude de Ponçay,	Indre-et-Loire	-	X	LC	NT
Bruant zizi ( <i>Emberiza cirius</i> )	Veude, Veude de Ponçay,	Indre-et-Loire	-	X	LC	LC
Buse variable ( <i>Buteo buteo</i> )	Veude de Ponçay, Veude, Bourouse	Indre-et-Loire	-	X	LC	LC
Chardonneret élégant ( <i>Carduelis carduelis</i> )	Veude, Veude de Ponçay	Indre-et-Loire	-	X	VU	LC
Chouette chevêche ( <i>Athene noctua</i> )	Veude	Indre-et-Loire	-	X	LC	NT
Cisticole des joncs ( <i>Cisticola juncidis</i> )	Veude	Indre-et-Loire	-	X	VU	NA
Coucou gris ( <i>Cuculus canorus</i> )	Veude	Indre-et-Loire	-	X	LC	LC
Effraie des clochers ( <i>Tyto alba</i> )	Veude	Indre-et-Loire	-	X	LC	NT
Faucon crécerelle ( <i>Falco tinnunculus</i> )	Veude,	Indre-et-Loire	-	X	NT	LC
Fauvette à tête noire ( <i>Sylvia atricapilla</i> )	Veude de Ponçay, Veude	Indre-et-Loire	-	X	LC	LC
Fauvette grisette ( <i>Sylvia communis</i> )	Veude de Ponçay, Veude	Indre-et-Loire	-	X	LC	LC
Grèbe huppé ( <i>Podiceps cristatus</i> )	Veude	Indre-et-Loire	-	X	LC	LC
Grimpereau des jardins ( <i>Certhia brachydactyla</i> )	Veude	Indre-et-Loire	-	X	LC	LC
Héron cendré ( <i>Ardea cinerea</i> )	Veude	Indre-et-Loire	-	X	LC	LC
Hirondelle de fenêtre ( <i>Delichon urbicum</i> )	Veude	Indre-et-Loire	-	X	NT	LC
Hirondelle rustique ( <i>Hirundo rustica</i> )	Veude	Indre-et-Loire	-	X	NT	LC
Hypolaïs polyglotte ( <i>Hippolaïs polyglotta</i> )	Veude de Ponçay,	Indre-et-Loire	-	X	LC	LC
Linotte mélodieuse ( <i>Carduelis cannabina</i> )	Veude	Indre-et-Loire	-	X	VU	NT
Loriot d'Europe ( <i>Oriolus oriolus</i> )	Veude de Ponçay, Veude, Vienne	Indre-et-Loire	-	X	LC	LC
Martin-pêcheur d'Europe ( <i>Alcedo atthis</i> )	Bourouse	Indre-et-Loire	X	X	VU	
Mésange à longue queue ( <i>Aegithalos caudatus</i> )	Veude	Indre-et-Loire	-	X	LC	LC
Mésange bleue ( <i>Cyanistes caeruleus</i> )	Veude	Indre-et-Loire	-	X	LC	LC
Mésange charbonnière ( <i>Parus major</i> )	Veude de Ponçay, Veude	Indre-et-Loire	-	X	LC	LC
Moineau domestique ( <i>Passer domesticus</i> )	Veude	Indre-et-Loire	-	x	LC	LC
Nette rousse ( <i>Netta rufina</i> )	Veude	Indre-et-Loire	X	X	LC	VU
Oedicnème criard ( <i>Burhinus oedicnemus</i> )	Veude de Ponçay	Indre-et-Loire	X	X	LC	
Pic épeiche ( <i>Dendrocopos major</i> )	Veude	Indre-et-Loire	-	X	LC	LC
Pic vert ( <i>Picus viridis</i> )	Veude	Indre-et-Loire	-	X	LC	LC
Pie-grièche écorcheur ( <i>Lanius collurio</i> )	Veude	Indre-et-Loire	X	X	NT	LC
Pinson des arbres ( <i>Fringilla coelebs</i> )	Veude	Indre-et-Loire	-	X	LC	LC
Pipit des arbres ( <i>Anthus trivialis</i> )	Vienne	Indre-et-Loire	-	X	LC	LC
Pouillot fitis ( <i>Phylloscopus trochilus</i> )	Veude	Indre-et-Loire	-	X	LC	NT
Pouillot véloce ( <i>Phylloscopus collybita</i> )	Veude de Ponçay, Veude	Indre-et-Loire	-	X	LC	LC
Rossignol philomèle ( <i>Luscinia megarhynchos</i> )	Veude de Ponçay,	Indre-et-Loire	-	X	LC	LC
Rougegorge familier ( <i>Erithacus rubecula</i> )	Veude de Ponçay,	Indre-et-Loire	-	X	LC	LC
Rougequeue noir ( <i>Phoenicurus ochruros</i> )	Veude	Indre-et-Loire	-	X	LC	LC
Sittelle torchepot ( <i>Sitta europaea</i> )	Veude	Indre-et-Loire	-	X	LC	LC
Tarier pâte ( <i>Saxicola torquatus</i> )	Veude, Veude de Ponçay,	Indre-et-Loire	-	X	NT	LC
Troglodyte mignon ( <i>Troglodytes troglodytes</i> )	Veude de Ponçay,	Indre-et-Loire	-	X	LC	LC
Verdier d'Europe ( <i>Carduelis chloris</i> )	Veude	Indre-et-Loire	-	X	VU	LC

Les informations présentes dans ce tableau sont synthétiques, les données détaillées sont à la disposition du SME afin que ce dernier les utilise de façon pertinente



Pie-grièche écorcheur à gauche (source : CERESA) et l'oedicnème criard à droite (source : inpn.fr)

<sup>1</sup> Directive 2009/147/CE du Parlement Européen du 30 novembre 2009 concernant la conservation des oiseaux sauvages. Annexe I de la directive européenne Oiseaux : espèce pour laquelle des mesures spéciales de conservation doivent être prise pour préserver ses habitats, et dont le prélèvement et le dérangement en période de reproduction sont interdits

<sup>2</sup> Arrêté du 29 octobre 2009 fixant la liste des oiseaux protégés sur l'ensemble du territoire et les modalités de leur protection

<sup>3</sup> UICN France, MNHN, LPO, SEOF & ONCFS (2016). La Liste rouge des espèces menacées en France - Chapitre Oiseaux de France métropolitaine. Paris, France

<sup>4</sup> UICN (2013). Liste rouge des oiseaux nicheurs de la région Centre, 5 pages.

Statuts : CR - Danger critique d'extinction ; EN - Danger ; VU - Vulnérable ; NT - Quasi-menacée ; NA - Non Applicable ; LC - Préoccupation mineure

### Enjeu « amphibiens / reptiles »

Concernant les amphibiens/reptiles, 21 espèces protégées ont été répertoriées, parmi lesquelles la rainette verte, le triton palmé, la grenouille agile, ...

Le tableau suivant dresse la liste de ces 21 espèces protégées :

Liste des espèces protégées d'amphibiens et reptiles

Taxon	Bassin versant	Département	Directive Habitats <sup>1</sup>	Protection nationale <sup>2</sup>	LRN <sup>3</sup>	LRR <sup>4</sup>
<i>Alyte accoucheur</i> <i>Alytes obstetricans</i>	Vienne, Veude	Indre-et-Loire	IV	Art2	LC	NT
<i>Orvet fragile</i> <i>Anguis fragilis</i>	Vienne, Veude	Indre-et-Loire		Art3	LC	LC EN
<i>Crapaud calamite</i> <i>Bufo calamita</i>	Mâble, Veude	Indre-et-Loire Vienne	IV	Art2	LC	NT NT
<i>Crapaud commun</i> <i>Bufo bufo</i>	Vienne, Veude, Veude de Ponçay	Indre-et-Loire	-	Art3	LC	LC
<i>Couleuvre verte et jaune</i> <i>Hierophis viridiflavus</i>	Mâble	Vienne	IV	Art2	LC	LC LC
<i>Rainette verte</i> <i>Hyla arborea</i>	Vienne, Veude, Veude de Ponçay, Mâble	Indre-et-Loire Vienne	IV	Art2	NT	LC NT
<i>Lézard vert occidental</i> <i>Lacerta bilineata</i>	Vienne, Veude, Veude de Ponçay, Mâble	Indre-et-Loire Vienne	IV	Art2	LC	LC LC
<i>Triton palmé</i> <i>Lissotriton helveticus</i>	Vienne, Bourouse, Veude de Ponçay, Veude, Mâble	Indre-et-Loire Vienne	-	Art3	LC	LC LC
<i>Couleuvre helvétique</i> <i>Natrix helvetica</i>	Veude	Vienne	III	Art2	LC	LC LC
<i>Couleuvre à collier</i> <i>Natrix natrix</i>	Vienne, Bourouse	Indre-et-Loire	IV	Art2	LC	LC LC
<i>Couleuvre vipérine</i> <i>Natrix maura</i>	Vienne, Mâble	Indre-et-Loire Vienne	-	Art3	NT	VU VU
<i>Péloïdote ponctué</i> <i>Pelodytes punctatus</i>	Vienne, Veude,	Indre-et-Loire	-	Art3	LC	EN NT
<i>Grenouille verte</i> <i>Pelophylax kl. esculenta</i>	Vienne, Veude de Ponçay, Mâble	Indre-et-Loire Vienne	V	Art5	LC	LC DD
<i>Grenouille rieuse</i> <i>Pelophylax ridibundus</i>	Vienne, Veude de Ponçay, Veude, Mâble	Indre-et-Loire Vienne	V	Art3	LC	NA NA
<i>Lézard des murailles</i> <i>Podarcis muralis</i>	Vienne, Veude	Indre-et-Loire Vienne	IV	Art2	LC	LC LC
<i>Grenouille agile</i> <i>Rana dalmatina</i>	Vienne, Veude, Veude de Ponçay, Bourouse, Mâble	Indre-et-Loire Vienne	IV	Art2	LC	LC LC
<i>Salamandre tachetée</i> <i>Salamandra salamandra</i>	Vienne	Indre-et-Loire	-	Art3	LC	LC LC
<i>Triton crêté</i> <i>Triturus cristatus</i>	Vienne Mâble	Indre-et-Loire Vienne	II et IV	Art2	NT	NT NT
<i>Triton marbré</i> <i>Triturus marmoratus</i>	Vienne	Indre-et-Loire	IV	Art2	NT	VU NT
<i>Vipère aspic</i> <i>Vipera aspis</i>	Vienne, Veude de Ponçay, Bourouse	Indre-et-Loire	-	Art4	LC	VU VU
<i>Couleuvre d'Esculape</i> <i>Zamenis longissimus</i>	Veude, Vienne	Indre-et-Loire	IV	Art2	LC	NT NT

En haut : LRR Centre-Val de Loire  
En bas : LRR Nouvelle-Aquitaine

*Les informations présentes dans ce tableau sont synthétiques, les données détaillées sont à la disposition du SME afin que ce dernier les utilise de façon pertinente*



Rainette verte (source : CERESA)

<sup>1</sup> DIRECTIVE 92/43/CEE du Conseil du 21 mai 1992 concernant la conservation des habitats naturels ainsi que de la faune et de la flore sauvages. Directive Habitats : II-IV – annexes II et IV de la directive Habitats (espèce d'intérêt communautaire nécessitant une protection stricte et dont la conservation nécessite la désignation de zones spéciales de conservation) ; IV - Annexe IV de la Directive européenne Habitats (espèce d'intérêt communautaire nécessitant une protection stricte)

<sup>2</sup> Arrêté du 19 novembre 2007 fixant les listes des amphibiens et des reptiles protégés sur l'ensemble du territoire et les modalités de leur protection. Art2 (protection des individus s'étendant à leurs habitats), Art3 (protection stricte des individus), Art4 (interdiction de mutilation et de vente de reptiles), Art5 (interdiction de mutilation et de vente d'amphibiens).

<sup>3</sup> UICN France, MNHN, SHF (2009). La Liste rouge des espèces menacées en France - Chapitre Amphibiens et Reptiles de France métropolitaine. Paris, France

<sup>4</sup> Liste rouge des Amphibiens et Reptiles de la région Centre (2012). Disponible sur : [http://www.centre-val-de-loire.developpement-durable.gouv.fr/IMG/pdf/amphibiens\\_2012.pdf](http://www.centre-val-de-loire.developpement-durable.gouv.fr/IMG/pdf/amphibiens_2012.pdf) et [http://www.centre-val-de-loire.developpement-durable.gouv.fr/IMG/pdf/1-reptiles\\_2012\\_cle2f2ccf-1.pdf](http://www.centre-val-de-loire.developpement-durable.gouv.fr/IMG/pdf/1-reptiles_2012_cle2f2ccf-1.pdf) & Liste rouge des Amphibiens et Reptiles du Poitou-Charentes (2016). Disponible sur : [http://www.poitou-charentes-nature.asso.fr/wp-content/uploads/2019/06/Liste\\_Rouge\\_AMPHIBIENS-REPTILES\\_PC\\_2016.pdf](http://www.poitou-charentes-nature.asso.fr/wp-content/uploads/2019/06/Liste_Rouge_AMPHIBIENS-REPTILES_PC_2016.pdf)

Statuts : CR - Danger critique d'extinction ; EN - Danger ; VU - Vulnérable ; NT - Quasi-menacée ; LC - Préoccupation mineure



## Enjeu « poissons »

L'analyse des données issues des inventaires piscicoles réalisés sur le territoire du Syndicat (sources : Syndicat de la Manse étendu, Fédérations Départementales de Pêche et de Protection des Milieux Aquatiques d'Indre-et-Loire et de la Vienne) a permis de mettre en avant la présence des espèces piscicoles inscrites à l'annexe II de la directive Habitats, et/ou protégées suivantes :

Espèce	Bassin versant	Département	DHFF – Annexe II <sup>1</sup>	Protection nationale <sup>2</sup>	LRN <sup>3</sup>	LRR <sup>4</sup>
<b>Anguille</b>	Tous les bassins versants	37 / 86			CR	VU
<b>Bouvière</b>	Mâble	37 / 86	X	X		
<b>Brochet</b>	Bourouse	37		X	VU	VU
<b>Chabot</b>	Veude, Mâble, Veude de Ponçay	37 / 86	X			
<b>Épinoche</b>	Veude, Font-Benête	37 / 86				NT
<b>Truite fario</b>	Veude / Bourouse	37 / 86		X		NT
<b>Vandoise</b>	Bourouse	37		X		

*Les informations présentes dans ce tableau sont synthétiques, les données détaillées sont à la disposition du SME afin que ce dernier les utilise de façon pertinente*



Liste d'espèces protégées de poissons et photographies d'une anguille (source : FDPPMA 33) et d'un brochet (source : FDPPMA 83)

## Enjeu « crustacés »

La présence d'écrevisses à pattes blanches est à noter sur la Veude amont au niveau de Thuré (population en régression), tout comme sa disparition de la Font Benête, affluent de la Veude amont.

Espèce	Bassin versant	Département	Directive Habitats – Annexe II-IV <sup>5</sup>	Protection nationale <sup>6</sup>	LRN <sup>3</sup>	LRR <sup>4</sup>
<b>Écrevisse à pattes blanches</b>	Veude amont (Thuré)	Vienne	X	X	VU	CR

<sup>1</sup> DIRECTIVE 92/43/CEE du Conseil du 21 mai 1992 concernant la conservation des habitats naturels ainsi que de la faune et de la flore sauvages. Annexe II : espèce d'intérêt communautaire nécessitant une protection stricte et dont la conservation nécessite la désignation de zones spéciales de conservation

<sup>2</sup> Arrêté du 08 décembre 1988 fixant la liste des espèces de poissons protégées sur l'ensemble du territoire national (interdiction de destruction/enlèvement des œufs et de destruction/altération/dégradation des milieux particuliers, et notamment des lieux de reproduction, désignés par arrêté préfectoral)

<sup>3</sup> UICN France, MNHN, SHF (2009). La Liste rouge des espèces menacées en France. CR - Danger critique d'extinction ; EN - Danger ; VU - Vulnérable ; NT - Quasi-menacée ; LC - Préoccupation mineure (*non pris en compte ici*)

<sup>4</sup> Liste rouge régionale « poissons » et « écrevisses » Centre-Val de Loire / Absence de liste rouge régionale « poissons » et « écrevisses » Poitou-Charentes (Nouvelle-Aquitaine)

<sup>5</sup> DIRECTIVE 92/43/CEE du Conseil du 21 mai 1992 concernant la conservation des habitats naturels ainsi que de la faune et de la flore sauvages. Directive Habitats : II-IV – annexes II et IV de la directive Habitats (espèce d'intérêt communautaire nécessitant une protection stricte et dont la conservation nécessite la désignation de zones spéciales de conservation)

<sup>6</sup> Arrêté du 18 janvier 2000 modifiant l'arrêté du 21 juillet 1983 relatif à la protection des écrevisses autochtones interdisant d'altérer et de dégrader sciemment les milieux particuliers des espèces listées (incluant désormais l'écrevisse à pattes blanches)

## Enjeu « odonates »

Concernant les odonates, plus d'une trentaine de données du SEPANT et de Vienne Nature permettent d'attester de la présence avérée de deux espèces protégées en France :

- *Coenagrion mercuriale* - Agrion de Mercure
  - De nombreuses données attestent de sa présence parmi les deux départements et quatre bassins versants. Cette espèce se développe à proximité des herbiers d'hydrophytes, le long des rus et des petits cours d'eau ouverts ;
- *Oxygastra curtisii* - Cordulie à corps fin
  - Cette espèce se rencontre occasionnellement à proximité des ripisylves et des cours d'eau du département d'Indre-et-Loire.

### Liste des espèces protégées d'odonates

Espèce	Bassin versant	Département	Directive Habitats <sup>1</sup>	Protection nationale <sup>2</sup>	LRN <sup>3</sup>	LRR <sup>4</sup>
<b>Agrion de Mercure</b> <i>Coenagrion mercuriale</i>	La Veude de Ponçay, La Veude, le Mâble	Indre-et-Loire Vienne	II	Art.3	LC	NT NT
<b>Cordulie à corps fin</b> <i>Oxygastra curtisii</i>	La Vienne,	Indre-et-Loire	II et IV	Art.2	LC	VU NT

Les informations présentes dans ce tableau sont synthétiques, les données détaillées sont à la disposition du SME afin que ce dernier les utilise de façon pertinente

En haut : LRR Centre-Val de Loire

En bas : LRR Nouvelle-Aquitaine



Photographies de l'agrion de Mercure à gauche et de la cordulie à corps fin à droite (source : CERESA)

<sup>1</sup> DIRECTIVE 92/43/CEE du Conseil du 21 mai 1992 concernant la conservation des habitats naturels ainsi que de la faune et de la flore sauvages.

<sup>2</sup> Arrêté du 23 avril 2007 fixant les listes des insectes protégés sur l'ensemble du territoire et les modalités de leur protection.

<sup>3</sup> UICN France, MNHN, Opie & Sfo (2016). La liste rouge des espèces menacées en France – Chapitre Odonates de France métropolitaine. Paris, France, 12p.

<sup>4</sup> Liste rouge des odonates de la région Centre (2012). Disponible sur : [http://odonates.pnaopie.fr/wp-content/uploads/2013/01/LR\\_Odonates\\_RC\\_2012.pdf](http://odonates.pnaopie.fr/wp-content/uploads/2013/01/LR_Odonates_RC_2012.pdf) & Poitou-Charentes Nature, 2018. Liste rouge du Poitou-Charentes : chapitre Odonates. Fontaine-le-Comte. Disponible sur : [http://www.poitou-charentes-nature.asso.fr/wp-content/uploads/2019/06/Liste\\_Rouge\\_ODONATES\\_PC\\_2018.pdf](http://www.poitou-charentes-nature.asso.fr/wp-content/uploads/2019/06/Liste_Rouge_ODONATES_PC_2018.pdf)



## Enjeu « autres insectes »

Concernant les autres insectes, les inventaires naturalistes mettent en avant la connaissance d'observations avérées de quatre espèces nommées dans la directive habitat, dont trois sont protégées en France :

- *Proserpinus proserpina* - Sphinx de l'épilobe  
→ Une donnée de 2016 témoigne de la présence de ce papillon. Cette espèce se développe dans les milieux humides où poussent des épilobes ou les salicaires communes.
- *Lycaena dispar* - Cuivré des marais  
→ Ce papillon a été observé récemment (2018) dans le département de la Vienne. Il s'agit d'une espèce typique des prairies humides.
- *Cerambyx cerdo* - Grand capricorne  
→ Une donnée de 2011 atteste de la présence de cette espèce, à proximité de la Ligne à Grande Vitesse. Cette espèce du bocage et plus spécifiquement des chênes, est possiblement davantage présente sur le territoire ;
- *Lucanus cervus* - Lucane cerf-volant  
→ Cet insecte saproxylophage a été observé par deux fois dans le bassin du Réveillon, à proximité de zones boisées. Non protégé en France, il est cité ici pour mémoire.



Photographie du grand capricorne  
(source : inpn.mnhn.fr)



Photographie du lucane cerf-volant  
(source : inpn.mnhn.fr)

Espèce	Bassin versant	Département	Directive Habitats – Annexe II <sup>1</sup>	Protection nationale <sup>2</sup>	LRN <sup>3</sup>	LRR <sup>4</sup>
<b>Cuivré des marais</b> <i>Lycaena dispar</i>	La Veude	Vienne	II et IV	Art2	LC	- VU
<b>Sphinx de l'Épilobe</b> <i>Proserpinus proserpina</i>	Le Réveillon	Indre-et-Loire	IV	Art2	-	- -
<b>Grand Capricorne</b> <i>Cerambyx cerdo cerdo</i>	La Veude	Vienne	II et IV	Art2	-	- -

Les informations présentes dans ce tableau sont synthétiques, les données détaillées sont à la disposition du SME afin que ce dernier les utilise de façon pertinente

<sup>1</sup> DIRECTIVE 92/43/CEE du Conseil du 21 mai 1992 concernant la conservation des habitats naturels ainsi que de la faune et de la flore sauvages. Annexe II : espèce d'intérêt communautaire nécessitant une protection stricte et dont la conservation nécessite la désignation de zones spéciales de conservation ; Annexe IV : espèce d'intérêt communautaire nécessitant une protection stricte.

<sup>2</sup> Arrêté du 23 avril 2007 fixant la liste des insectes protégés sur l'ensemble du territoire et les modalités de leur protection.

<sup>3</sup> UICN France, MNHN, OPIE & SEF (2012). La Liste rouge des espèces menacées en France - Chapitre Rhopalocères de France métropolitaine. Dossier électronique.

<sup>4</sup> Liste rouge des orthoptères de la région Centre (2012). Disponible sur : [http://www.centre-val-de-loire.developpement-durable.gouv.fr/IMG/pdf/orthopteres\\_2012.pdf](http://www.centre-val-de-loire.developpement-durable.gouv.fr/IMG/pdf/orthopteres_2012.pdf) & Liste rouge des rhopalocères de Poitou-Charentes (2019). Disponible sur : [http://www.poitou-charentes-nature.asso.fr/wp-content/uploads/2019/06/Liste\\_Rouge\\_RHOPALOCERES\\_PC\\_2019.pdf](http://www.poitou-charentes-nature.asso.fr/wp-content/uploads/2019/06/Liste_Rouge_RHOPALOCERES_PC_2019.pdf)

### **Synthèse des enjeux relatifs aux espèces protégées**

L'analyse bibliographique réalisée via la prise de contact avec les différents organismes détenteurs de données du territoire a permis de mettre en évidence la présence avérée de nombreuses espèces protégées sur les bassins versants objet du programme d'actions.

Ainsi, il ressort les enjeux suivants :

- **Enjeu « flore »** : présence avérée dans le département de l'Indre-et-Loire de deux espèces protégées au niveau national (*Pilularia globulifera* et *Pulicaria vulgaris*) et vingt autres espèces protégées au plan régional ;
- **Enjeu « mammifères »** : présence avérée de 25 espèces protégées parmi lesquelles, le castor, le hérisson, des chauves-souris, ... ;
- **Enjeu « oiseaux »** : présence avérée de 46 oiseaux protégés, principalement localisés dans le bassin de la Veude et de la Veude de Ponçay ;
- **Enjeu « amphibiens / reptiles »** : présence avérée de 21 espèces protégées parmi lesquelles la rainette verte, le triton palmé, la grenouille agile, ... ;
- **Enjeu « poissons »** : présence avérée notamment de quatre espèces protégées (brochet, bouvière, ...) et de l'anguille classée en « danger critique d'extinction » sur la Liste Rouge des Poissons au niveau national ;
- **Enjeu « odonates »**, avec la présence avérée de l'agrion de Mercure et la cordulie à corps fin. Ces espèces sont probablement présentes sur d'autres secteurs aux conditions d'habitat similaires ;
- **Enjeu « autres insectes »**, avec la présence de coléoptères saproxylophages comme le grand capricorne, mais également de lépidoptères comme le sphinx de l'épilobe ou le cuivré des marais (ou grand cuivré).

Toutes ces espèces protégées dont la présence est avérée devront donc faire l'objet d'une attention particulière lors de la mise en œuvre des actions du programme.

➔ **L'analyse des incidences du projet et les mesures associées sont présentées au sein du chapitre 4.3.1.4. Un tableau récapitulatif est présenté en annexe 4.**

#### Note importante :

*En fonction du type de travaux, des milieux concernés et des espèces potentiellement présentes, des inventaires complémentaires ciblés pourraient être menés. Les données récoltées permettront de préciser les impacts des travaux et, en cas de présence d'espèce protégée, de définir les mesures d'évitement et de réduction des incidences à mettre en œuvre au regard de l'enjeu local.*

*Une première proposition d'inventaires complémentaires est fournie dans le tableau de l'annexe 4. Toutefois, ces inventaires, comme expliqué au chapitre 4.3.1.4, seront à définir précisément chaque année par le Syndicat, avec ses partenaires techniques, lors de comités de pilotage présentant les travaux à venir.*



## 4.2 NATURA 2000 : PRESENTATION ET NOTICE D'INCIDENCES

### 4.2.1 PRESENTATION DU SITE <sup>1</sup>

#### 4.2.1.1 Contexte

Le territoire concerné par le programme d'action se situe à proximité de l'extrémité amont du site Natura 2000 « Basses vallées de la Vienne et de l'Indre » (Zone de Protection Spéciale référencée FR2410011 au titre de la directive Oiseaux).

Les travaux les plus proches sont localisés sur le cours de la Veude à Anché, 1 km en amont de la confluence avec la Vienne (cercle rouge, au sud du périmètre Natura 2000).

La localisation du site Natura 2000 à l'échelle du territoire du programme d'actions est rappelée dans la carte présentée en chapitre 4.1.8.1. Une carte situant le site Natura 2000 à plus large échelle est toutefois présentée ci-dessous :

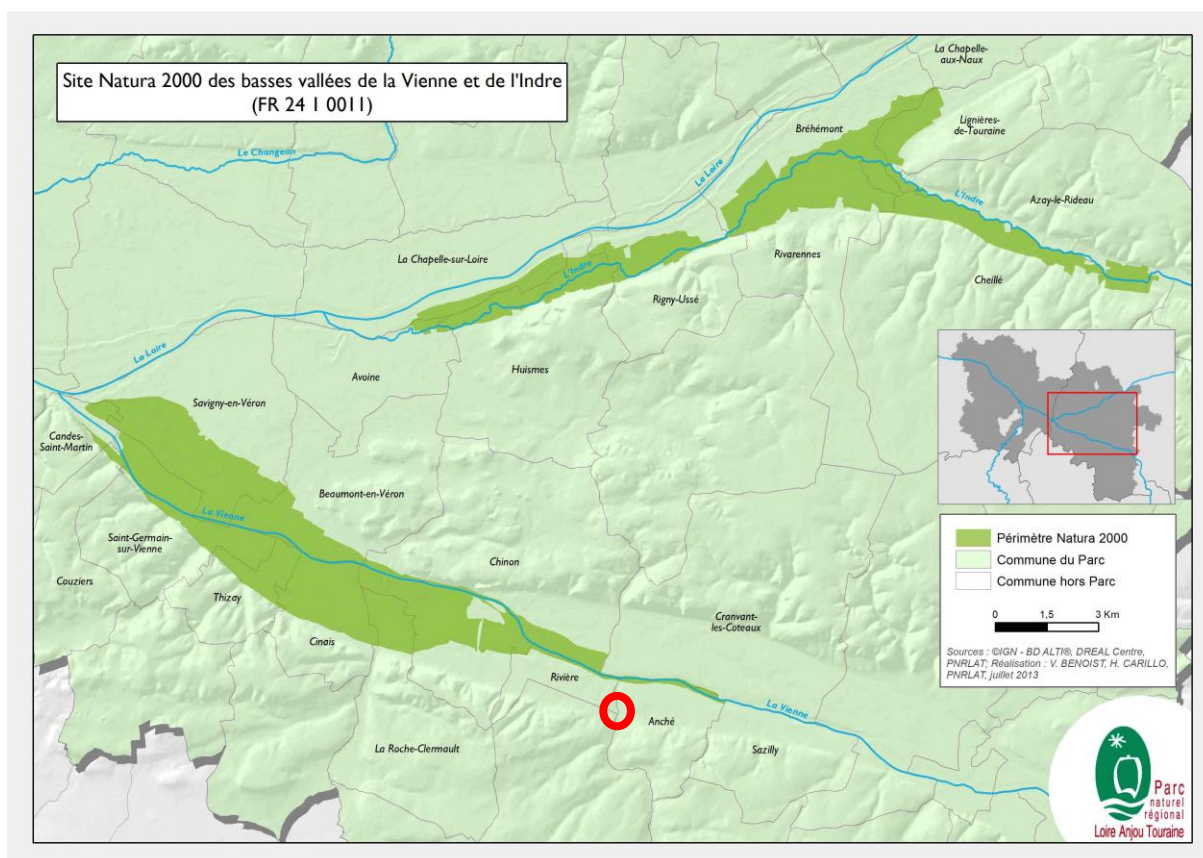

**Localisation du site Natura 2000 « Basses vallées de la Vienne et de l'Indre » (source : PNR Loire Anjou Touraine) - Les travaux les plus proches sont localisés sur le cours de la Veude à Anché, 1 km en amont de la confluence avec la Vienne, au sud du périmètre Natura 2000 (cf. cercle rouge)**

Le Parc Naturel Régional Loire Anjou Touraine assure la co-animation du site avec le CPIE Touraine-Val de Loire et la Chambre d'agriculture d'Indre-et-Loire.

<sup>1</sup> Source : <https://inpn.mnhn.fr/site/natura2000/FR2410011>

Le site englobe les zones naturelles d'inondation de l'Indre et de la Vienne, ainsi qu'un tronçon supplémentaire de la Vienne près d'Anché. Le site est composé de :

- prairies pâturées et/ou fauchées (un tiers de la surface du site) ;
- plantations de peupliers (un quart de la surface) ;
- zones de cultures.

Le reste du territoire est occupé par des boisements alluviaux, des friches humides, des rivières et leurs annexes hydrauliques.

Le site se distingue par un maillage bocager relativement dense à certains endroits, en particulier sur le secteur du Véron en val de Vienne où les arbres têtards sont nombreux.

#### 4.2.1.2 Qualité et importance

Le principal intérêt de la zone repose sur la présence d'une population de Râles des genêts, espèce en fort déclin aux niveaux européen et français et dépendante pour sa reproduction et son alimentation de milieux de prairies inondables gérés de manière extensive.

D'autres espèces intéressantes nichent dans ces basses vallées, notamment le Tarier des Prés et la Marouette ponctuée. Une colonie de Bihoreaux gris (11 couples) est présente sur la commune d'Anché.

Le site constitue une zone d'alimentation importante pour les Hérons, Mouettes et les Sternes ou encore les rapaces comme le Milan noir et le Busard Saint Martin.

Au total, 11 espèces d'intérêt communautaire sont recensées au sein de ce site Natura 2000 ainsi qu'une espèce migratrice régulière sur le site à grande valeur patrimoniale. **Onze de ces douze espèces sont protégées au titre de l'arrêté du 29 octobre 2009** fixant la liste des oiseaux protégés sur l'ensemble du territoire et les modalités de leur protection (seul le Combattant varié n'est pas protégé).

Au-delà de l'intérêt ornithologique indéniable du site, la diversité d'habitats présents permet l'existence d'une faune et d'une flore remarquables : amphibiens, Castor d'Europe, insectes mangeurs de bois mort, Fritillaire pintade, Gratiolle officinale, etc.

Les espèces protégées spécifiquement observées dans le périmètre du programme d'actions sont présentées dans le chapitre 4.1.8.3.

#### 4.2.1.3 Vulnérabilité

La vulnérabilité du site est grande. Le maintien de la reproduction du Râle des genêts sur la zone se trouve confronté à plusieurs facteurs de risque :

- Précocité des fauches de prairies ;
- Disparition des prairies naturelles ;
- Abaissement de la ligne d'eau des affluents de la Loire ;
- Déprise agricole.



## 4.2.2 INCIDENCES DU PROJET ET MESURES ASSOCIEES

Aucune action prévue dans le cadre du programme d'actions ne s'effectuera au sein du site Natura 2000, la plus proche étant localisée sur le cours de la Veude, 1 km en amont de la confluence avec la Vienne (au sud du site Natura 2000).

De plus, toutes les actions programmées contribueront à améliorer la qualité physico-chimique, hydrobiologique et morphologique des cours d'eau, ce qui sera bénéfique (ou *a minima* neutre) pour les espèces d'oiseaux d'intérêt communautaire. **Aucune incidence négative permanente n'est donc attendue sur le site Natura 2000.**

Si des incidences temporaires (circulation des engins ; nuisance sonore) sont susceptibles de survenir, la localisation des travaux à 1 km ou plus à l'extérieur du site Natura 2000 limite très fortement les risques au regard des enjeux du site Natura 2000.

Les mesures d'évitement, réduction, compensation prévues pour les actions du programme pluriannuel, à l'extérieur donc du site Natura 2000, sont présentées dans le chapitre suivant (chapitre 4.3). Celles pouvant concerner les espèces du site Natura 2000 consistent à :

- réaliser les travaux en période de basses eaux, hors période d'hibernation, de reproduction et de nidification (privilégier la fin d'été jusqu'à novembre, voire mi-décembre) ;
- utiliser des espèces indigènes lors d'actions de plantation et favoriser la diversité ;
- réaliser si besoin des inventaires naturalistes préalables aux travaux afin d'identifier la présence ou non d'espèces d'intérêt communautaire inféodées au site Natura 2000 « Basses vallées de la Vienne et de l'Indre » ;
- éviter d'intervenir sur les secteurs présentant ces espèces d'intérêt communautaires ;
- limiter l'utilisation d'engins mécaniques.

Par ailleurs, ces actions feront l'objet d'une description détaillée avant leur réalisation pour validation par le service de la Police de l'Eau.

*In fine*, compte tenu :

- de l'éloignement géographique des travaux par rapport au périmètre du site Natura 2000 ;
- de la cohérence du projet avec les enjeux et objectifs du site Natura 2000 ;
- du gain écologique attendu suite à la mise en œuvre des actions ;
- des précautions prises pour minimiser les incidences pendant les travaux ;

il est conclu que le projet n'a pas d'incidence négative significative sur le site Natura 2000.

## 4.3 ANALYSE DES INCIDENCES DU PROJET ET MESURES ASSOCIEES

### 4.3.1 INCIDENCES TEMPORAIRES (PHASE CHANTIER) ET MESURES ASSOCIEES

Les principales incidences potentielles lors de la phase travaux proviennent de la remise en mouvement de sédiments, des pollutions accidentelles, du débroussaillage des berges et de la détérioration du cours d'eau, des parcelles adjacentes et des parcelles de zones humides par les engins.

#### 4.3.1.1 Remise en suspension de sédiments

Ce risque est relativement limité, au regard des faibles débits d'étiage sur le bassin versant, et reste temporaire.

De plus, les travaux seront réalisés en période de basses eaux, hors période de reproduction piscicole et dans une logique d'intervention d'amont en aval sur le site et dans la mesure du possible à l'échelle de la rivière. Enfin, des systèmes de filtration (bottes de paille, géotextile, ...) seront positionnés en aval de la zone de travaux afin de piéger les sédiments mis en suspension. Ces systèmes seront renforcés sur les secteurs où des enjeux spécifiques seront identifiés (présence d'agrion de Mercure en aval, substrats à granulométrie grossière, ...).

#### 4.3.1.2 Circulation des engins de chantiers (risque de pollution / dégradation)

La présence et la circulation des engins de chantier constituent une source potentielle de pollution par le rejet possible d'huiles de vidange ou d'hydrocarbures (nuisibles pour la vie aquatique) lors d'un déversement accidentel ou du ravitaillement des engins. Le cahier des charges sera élaboré afin de demander aux entreprises de prendre toutes les précautions possibles (huiles végétales, cuves de rétention, etc.). Une attention particulière sera donc portée à la manipulation et à l'éventuel stockage de produits polluants susceptibles d'endommager le milieu. Il en va de même pour le nettoyage de tout outil utilisé sur le chantier.

De plus, la circulation des engins induit un risque de détérioration des sols des parcelles de zones humides, des sols des parcelles adjacentes aux cours d'eau, des berges et du lit des cours d'eau. Les travaux seront réalisés si possible à l'aide de matériel léger, qui permet d'opérer avec précision, n'endommageant pas la berge et ne nécessitant pas l'aménagement d'un accès ou d'une aire de manœuvre spécifique.

Il sera mis en œuvre des mesures de limitation des incidences afin d'assurer une bonne stabilité des berges après la phase de travaux. En cas d'incidence résiduelle sur les berges, une renaturation et une consolidation seront mises en œuvre par le biais d'une technique de génie végétal (fascines, tressage, ...). De même, des mesures de limitation des incidences seront mises en œuvre afin de prévenir les risques de dégradation des sols des parcelles adjacentes aux cours d'eau et des parcelles de zones humides. Par exemple, une circulation sur plaques sera imposée en cas de forte humidité du milieu. De plus, une remise en état du site sera assurée après intervention.



#### 4.3.1.3 Mortalité de la faune et de la flore inféodée aux cours d'eau et aux zones humides (toutes espèces confondues)

Pour réduire ce risque, les travaux en cours d'eau se feront progressivement, de l'amont vers l'aval, laissant ainsi la possibilité aux poissons de fuir vers l'aval. Dans le cas où les niveaux d'eau sont suffisamment importants pour accueillir la vie piscicole au moment des travaux, le syndicat pourra réaliser une pêche de sauvegarde après avis des partenaires techniques associés (DDT, OFB, FDPPMA).

Dans certains cas (reméandrage, ...), il pourra être nécessaire de travailler à sec de façon à réduire l'incidence des travaux et assurer un meilleur déroulement des chantiers. Pour ce faire des dérivations de cours d'eau pourraient être réalisées de façon temporaire (le temps des travaux uniquement). Dans le cas où des poissons seraient pris au piège, une pêche de sauvegarde sera là aussi menée. **Dans tous les cas, le calibrage et l'emplacement de ces dérivations seront calculés au cas par cas et validés par la Police de l'eau. Ces chantiers feront l'objet d'une note spécifique qui sera adressée aux services de la DDT et de l'OFB.**

De plus, ces travaux ayant pour but de restaurer les habitats et de limiter les assèchs, les populations de poissons, de macro-invertébrés et les plantes aquatiques recoloniseront le milieu après quelques années puisque celui-ci sera plus favorable à leur implantation.

De plus des mesures spécifiques aux engins de chantier (cf. ci-avant) limiteront ce risque de mortalité.

#### 4.3.1.4 Incidence sur les espèces protégées

La mise en œuvre des travaux présente un risque d'incidence faible ou nul sur la faune et la flore protégée présente au sein ou aux abords du cours d'eau et zones humides.

Afin d'éviter cette incidence au maximum, un inventaire des connaissances locales a été effectué et est présenté au sein du chapitre 4.1.8.3.

Au regard des espèces présentes (poissons, amphibiens, reptiles, oiseaux, chauves-souris, insectes + flore), **l'évitement des incidences passera par plusieurs mesures :**

- Évitement des sites où la présence de l'espèce protégée est avérée ;
- Évitement, sur le site de travaux, des habitats de l'espèce protégée, par exemple :
  - o Évitement des coupes d'arbres lors des accès aux cours d'eau pour éviter l'incidence sur les oiseaux, les chauves-souris et le grand capricorne, ou si évitement impossible, réduction de l'incidence par évitement des grands arbres ou des arbres creux ou sénescents et réalisation de percées ciblées et circonscrites dans la ripisylve ;
  - o Évitement d'une portion de cours d'eau impactée par un barrage ou gîte de castor ;
  - o Évitement d'une portion de cours d'eau colonisée par l'agrion de Mercure ;
  - o Évitement des lisières de bois et des haies pour éviter l'incidence sur les reptiles ;
  - o Etc.

- Adaptation du calendrier d'intervention afin d'éviter les périodes d'hibernation, de reproduction ou de nidification des espèces protégées potentiellement présentes :
  - o Période initiale de travaux : juin à octobre (novembre si les conditions d'écoulement le permettent, en cas de prolongement de l'étiage) ;
  - o Restreindre à la période juillet-novembre en cas d'enjeu lié aux reptiles et amphibiens (pour éviter les périodes de reproduction et d'hibernation) ;
  - o Restreindre à la période septembre-novembre pour éviter de débroussailler ou de couper des arbres durant la période de nidification des oiseaux.  
*Rappel : toute intervention sur les arbres est interdite avant le 1er août sur les terres agricoles.*
- Réalisation d'un inventaire complémentaire ciblé préalable aux travaux sur chacun des sites concernés par la présence potentielle d'une espèce protégée (hors oiseaux communs du bocage) : recherche et localisation de l'espèce et/ou de son habitat (barrage/hutte/réfectoire de castor, arbres creux/vieux feuillus (accueillant possiblement le grand capricorne, des chauves-souris), nids d'oiseaux, frayère, bras morts, etc. Un tableau récapitulatif est présenté en annexe 4.

**Une prospection systématique aura lieu préalablement à chaque chantier avec l'appui d'un expert. Les résultats seront communiqués deux mois avant le début du chantier à la DDT et au service départemental de l'Office Français pour la Biodiversité. Si la présence d'espèce protégée est avérée, des mesures de protection devront être mises en place et si nécessaire une procédure de dérogation « espèces protégées » devra être réalisée avant le début des travaux.**

- Prise en compte de la population d'Ecrevisses à pieds blancs pour les travaux prévus sur le secteur de la Veude amont (communes de Thuré et Saint-Gervais-les-Trois-Clochers). Le choix et le dimensionnement des aménagements à réaliser prendront en compte l'existence de cette population ainsi que le risque de dégradation de ses habitats par colmatage ou le risque de contamination par des espèces exotiques. La préparation des travaux se fera en grande concertation avec l'Office Français pour la Biodiversité et la FDAPPM 86 qui réalise régulièrement des opérations de suivis de ces populations.
- Prise en compte des espèces accompagnatrices de la truite (Chabot et autres) dans le mode opératoire des travaux : d'une part, des pêches de sauvetage seront réalisées avant travaux. Pour préserver les individus ayant échappés à la pêche, les travaux seront réalisés par paliers de l'amont vers l'aval afin qu'ils puissent migrer progressivement sans être piégés dans des secteurs déconnectés. Les espèces piscicoles pourront donc se déplacer progressivement vers l'aval (déplacement par dérangement ponctuel).

En cas d'impossibilité d'évitement d'une incidence, des mesures de réduction seront recherchées en fonction des spécificités de chaque site/intervention. Si exceptionnellement une incidence résiduelle est occasionnée, des mesures de compensation seront mises en œuvre. Par exemple, si un site envisagé pour des travaux de remise dans le talweg est concerné par la présence d'agrion de Mercure et que les travaux doivent être mis en œuvre, il s'agira d'identifier les mesures possibles pour réduire l'incidence (capture d'individus et relâcher sur le nouveau cours



d'eau, ...) ou pour compenser l'incidence (ouvrir la ripisylve sur une autre portion de cours d'eau afin de recréer l'habitat de l'agrion de Mercure, ...).

Ces différentes mesures seront réfléchies et adaptées par le Syndicat spécifiquement à chaque site, en fonction des enjeux identifiés localement et avec l'aide de ses partenaires techniques. Chaque année, lors de comités de pilotage présentant les secteurs de travaux de l'année à venir, les associations locales seront questionnées sur les mesures spécifiques les plus adaptées à prendre pour éviter toute incidence sur les espèces protégées.

Un tableau de synthèse des incidences potentielles des différents types de travaux sur les différentes espèces protégées est fourni en annexe 4. Il présente également les mesures proposées, l'incidence résiduelle ainsi qu'une ébauche de liste d'inventaires complémentaires à mener (liste à affiner, comme expliqué ci-avant, avec les partenaires du Syndicat au préalable de la mise en œuvre des travaux).

## 4.3.2 INCIDENCES PERMANENTES ET MESURES ASSOCIEES

### 4.3.2.1 Incidences sur la qualité de l'eau et la morphologie des cours d'eau

La dégradation des cours d'eau et des zones humides a réduit considérablement les capacités naturelles de ces milieux à épurer l'eau qui y transite et a perturbé leur fonctionnement hydrodynamique.

Les aménagements visant à restaurer morphologiquement les cours d'eau et à favoriser les échanges entre lit mineur et lit majeur auront des incidences qualitatives positives à de nombreux égards :

- Une diversification des faciès d'écoulement avec un lit sinueux et calibré pour un débit biennal journalier et une connectivité optimisée entre lit mineur et lit majeur par la renaturation des cours d'eau (remise dans le talweg, reméandrage, rehaussement du lit) permettant :
  - o le retour à l'autoépuration de l'eau (oxygénation de l'eau, baisse de la température, baisse de la concentration en matières organiques / nitrates / ...)
  - o une diversification des habitats et des milieux naturels et donc une augmentation de la biodiversité ;
  - o une restauration des fonctionnalités des zones humides rivulaires et des capacités d'auto-épuration de l'eau augmentée par un passage plus fréquent sur les parcelles riveraines (piégeages des sédiments, consommation des nutriments...)

- Un fonctionnement hydromorphologique plus proche de l'équilibre naturel ayant pour conséquence un meilleur équilibre hydro-sédimentaire depuis les zones de sources jusque l'aval des cours d'eau (meilleur équilibre érosion-transport-dépôt des sédiments), avec donc :
  - o une diminution des pertes de sédiments des berges par érosion ;
  - o une diminution de la concentration en matière en suspension dans l'eau et de l'envasement du fond du lit (colmatage).

Les actions sur les ouvrages permettront de retrouver un libre écoulement des eaux (incidences similaires à la restauration morphologique), sans zone de stagnation, et occasionneront une forte amélioration de la qualité de l'eau notamment sur la matière organique et les paramètres physicochimiques (température, oxygène dissous).

De manière générale, les travaux ne seront pas de nature à entraîner le rejet de matières polluantes (exceptées temporairement lors de la phase chantier, cf. chapitre 4.3.1.2).

Le programme de travaux aura une incidence très positive sur les aspects qualité de l'eau et morphologie des cours d'eau.

#### 4.3.2.2 Incidences quantitatives sur le fonctionnement hydrologique et sur le risque d'inondation

##### **Actions de restauration morphologique de cours d'eau**

Comme évoqué ci-avant, les actions de restauration morphologique ont pour but de reconnecter le cours d'eau aux parcelles adjacentes et de renaturer le lit (diversifier les habitats, autoépuration de l'eau...).

Ces travaux permettront de recréer un champ d'expansion de crue et une connexion avec la nappe alluviale avec une incidence positive sur les débits d'étiage et une limitation des pics de crue à l'aval.

Les travaux sont différenciés en quatre catégories, un des objectifs étant de créer un lit mineur calibré pour un débit biennal journalier (profil d'équilibre d'un cours d'eau naturel). Plus le cours d'eau initial est dégradé (forte hauteur des berges et largeur du lit) plus l'incidence des travaux sur le débit sera importante, si les contraintes techniques permettent de viser un niveau ambitieux de travaux :



Type de travaux de restauration	Incidence sur le débit
<p><b>Remise du cours d'eau dans son lit d'origine</b></p> <p>→ action incluant les travaux de remise en fond de vallée et les éventuels travaux de recréation de profils en travers et d'implantation de végétation rivulaire adaptée</p>	<b>FORTE (positive)</b>
<p><b>Reméandrage</b></p> <p>→ action incluant les travaux de retalutage / terrassement de berge, de recharge granulométrique et les éventuels travaux de gestion/implantation de végétation rivulaire adaptée</p>	
<p><b>Recharge granulométrique (lourde et moyenne)</b></p> <p>→ Apport d'une charge granulométrique hétérogène (granulats grossiers avec des fines) pour remonter le fond du lit et apport d'un mélange de granulats remobilisables et sans fine pour reconstituer le matelas alluvial.</p>	<b>MOYENNE</b>
<p><b>Diversification des habitats / Recharge légère</b></p> <p>→ Application de techniques simples visant à créer de nouveaux habitats dans le lit mineur (apport de blocs, fixation de bois morts, ...)</p>	<b>FAIBLE</b>

Certaines contraintes localisées (cote d'un ouvrage d'art, présence de réseaux non modifiables, drains, ...) ne permettront pas d'obtenir un lit mineur dans son profil naturel. Le lit majeur devra être retaluté jusqu'au terrain naturel, selon le principe des lits emboîtés.



Schéma de principe d'un reprofilage de cours d'eau selon le principe des lits emboîtés (source : Agence Française pour la Biodiversité)

Ces travaux seront réalisés en dehors des secteurs à enjeux concernant les biens (habitations) et les personnes.

Les actions de restauration morphologique de cours d'eau du futur programme pluriannuel auront donc une incidence positive quant à ces aspects quantitatifs (limitation des sécheresses et des inondations) mais nécessiteront une adaptation de l'occupation du sol dans certains cas.

### **Actions sur les ouvrages hydrauliques**

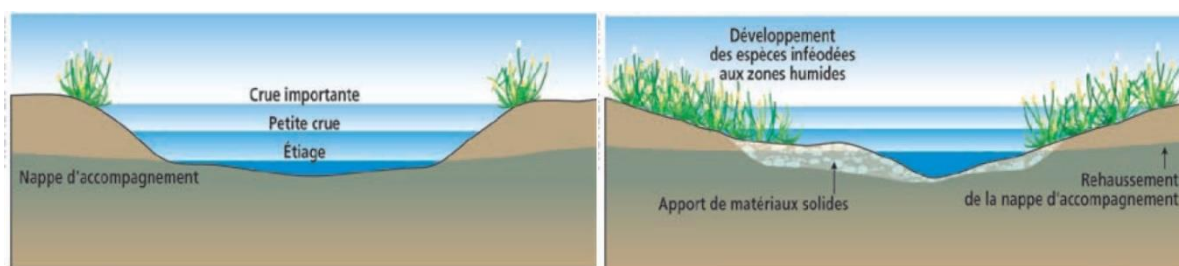
La suppression des ouvrages engendrera une incidence positive sur le débit par la création de nouvelles zones d'expansion des crues (zones de stockage libérées par la suppression des zones de remous) et par la non-rétention du débit lors des périodes de basses eaux.

Par ailleurs, la suppression de passages busés ou leur remplacement par des passerelles engendrera une augmentation de la capacité hydraulique du lit mineur et donc une diminution locale du risque d'inondation.

L'enlèvement des ouvrages transversaux (seuils, déversoirs...) sera accompagné par des travaux de restauration morphologique du cours d'eau à l'amont et à l'aval (sauf si le cours d'eau est en bon état) pour assurer la stabilité du profil en long. Ces aménagements n'engendreront donc pas d'autre incidence sur les capacités hydrauliques des cours d'eau.

Les actions sur les ouvrages permettront de retrouver un libre écoulement des eaux, sans zone de stagnation.

Leur incidence est donc positive quant à ces aspects quantitatifs (hydrologie / inondation).

#### 4.3.2.3 Incidences sur la faune piscicole

Les travaux ont pour principal objectif de restaurer la continuité piscicole et sédimentaire, ainsi que de restaurer une dynamique naturelle d'écoulement, via :

- la diversification des habitats au sein du lit (alternance de fosse, de plats lents et courants et de radiers...) et des berges (pentes douces et abrupte) ;
- l'accroissement de la capacité d'expansion des eaux dans le lit majeur.

Ces différents aspects sont donc très favorables à une amélioration qualitative du peuplement piscicole des cours d'eau concernés.

Les actions sur les ouvrages et les plans d'eau ont, entre autres, pour objectif d'améliorer la libre circulation des poissons et de rendre accessible les têtes de bassin versant. Couplées à la renaturation des cours d'eau via les actions de restauration morphologique, cela impactera donc directement la capacité de colonisation d'un cours d'eau par une espèce : migration facilitée, multiplication des sites favorables à l'accueil de populations plus exigeantes du point de vue des habitats (truite fario et espèces accompagnatrices notamment), apparition de nouvelles zones de frayères, ...

Le programme de travaux aura une incidence permanente très positive sur l'ensemble du cycle biologique des poissons.



#### 4.3.2.4 Incidences sur le milieu naturel terrestre

Certaines actions sont susceptibles d'avoir une incidence permanente sur les milieux naturels en-dehors du lit mineur et des berges des cours d'eau : remise du cours d'eau dans son lit d'origine, reméandrage, restauration de zone humide, ...

Ces aménagements sont tous prévus pour optimiser le fonctionnement naturel des milieux dans lequel ils s'inscrivent : plus grande surface de communication lit mineur/lit majeur, recharge accrue des nappes, meilleure épuration des eaux, augmentation du caractère humide du lit majeur et des annexes hydrauliques, accroissement de la biodiversité, etc.

Le programme de travaux aura une incidence permanente positive sur le milieu naturel terrestre.

*Note : Le cas particulier des espèces protégées est présenté dans le chapitre suivant*

#### 4.3.2.5 Incidences sur les espèces protégées

L'inventaire des connaissances locales a relevé la présence d'espèces protégées au titre de l'article L.411-2 du Code de l'environnement. Ces espèces sont présentées au chapitre 4.1.8.3.

Les incidences permanentes étant liées à la mortalité ou à la destruction des habitats occasionnée par la phase chantier, ce chapitre renvoie aux éléments présentés au sein du chapitre 4.3.1.4 et au tableau de synthèse des incidences et mesures associées fourni en annexe 4.

Pour rappel, une investigation complémentaire ciblée pourra être réalisée au préalable des travaux sur des sites à enjeu afin d'éviter tout risque d'incidence ou de le réduire au maximum.

Toutes les précautions seront prises en amont des travaux pour limiter l'incidence des interventions sur les espèces protégées. De plus, les travaux envisagés ont tous un objectif d'amélioration de l'écosystème et donc des habitats pour les espèces vivantes. Une incidence positive est attendue à moyen ou long terme.

En effet :

- Les actions de recharge granulométrique seront bénéfiques pour toutes les espèces nécessitant la présence d'un matelas alluvial diversifié (larves d'insectes, écrevisses à pattes blanches, truites fario, ...).
- La diversification des faciès d'écoulement lors des travaux de restauration du lit (alternance de zones de radiers et de fosses) constitue également des zones de refuge pour de nombreuses espèces.
- La restauration de la continuité écologique (suppression des seuils transversaux infranchissables) permettra la libre circulation des espèces et contribuera ainsi à la reproduction et la recolonisation des masses d'eau par les espèces présentes dans la Vienne (exemple de l'anguille).
- Les actions de plantation de ripisylve contribueront largement à la reconstitution de corridors entre différentes zones d'habitat et seront bénéfiques à de nombreuses espèces.

#### 4.3.2.6 Incidences sur les usages

##### **Activité de pêche**

Le programme de travaux n'entraînera pas la diminution de l'usage pêche mais une modification locale de sa pratique par le passage de tronçons de plans d'eau ou de cours d'eau stagnants ou lenticques à des tronçons plus diversifiés (radiers / mouilles, tronçons courants / lenticques, ...). Les travaux permettront l'apparition de nouvelles zones de frayère pour différentes espèces, ce qui aura une incidence positive sur la pêche par la diversification et la pérennisation des peuplements piscicoles.

De plus, l'encouragement par les techniciennes de rivières à un entretien plus régulier et raisonné des berges par les riverains (cf fiche action « entretien de la ripisylve ») permettra de retrouver quelques accès au lit, appréciable par les pêcheurs sur les secteurs de pêche.

##### **Usages particuliers liés au remous des ouvrages hydrauliques transversaux**

Les mesures d'évitement, réduction, compensation de l'incidence du programme de travaux sur ces usages sont présentées ci-après :

- Réserve incendie : le SDIS (37 ou 86) sera contacté avant d'identifier la possible utilisation des retenues d'eau ;
- Prélèvements agricoles : une identification sera assurée au préalable dans la base de données de l'Agence de l'Eau Loire Bretagne (et sur le terrain) et une concertation locale sera menée ;
- Activités de loisirs : une identification des sites de loisir sera assurée au préalable et une concertation locale sera menée ;
- Puits domestiques : une identification sera assurée au préalable dans la base de données du BRGM et une concertation locale sera menée.

Comme expliqué au chapitre 3.1.5, pour le cas des actions sur ouvrages hydrauliques occasionnant une modification de la ligne d'eau au droit de l'ouvrage suite aux travaux, le SME se chargera, en lien étroit avec le propriétaire, d'assurer la mise à jour du droit (ou règlement) d'eau lorsqu'il existe. Le droit (ou règlement) d'eau ainsi mis à jour sera transmis aux services de l'État concernés (DDT).

##### **Activités agricoles**

Les mesures d'évitement, réduction, compensation de l'incidence du programme de travaux sur ces usages sont présentées ci-après :

- Collecteurs de drains : un maintien de l'usage sera assuré si la concertation locale en identifie le besoin et une solution sera définie le cas échéant en lien avec l'exploitant ;
- Culture des parcelles adjacentes : la concertation locale (propriétaire, exploitants, élus) identifiera au cas-par-cas la problématique d'inondation des parcelles avant et après travaux ;
- Cheminement des bovins : un maintien de l'accès aux prairies sera assuré si la concertation locale en identifie le besoin et une solution sera définie en lien avec l'exploitant concerné.



### **Occupation du sol**

Tous les travaux envisagés dans ce programme d'actions nécessiteront l'accord des propriétaires (hormis les travaux d'entretien de la ripisylve, qui relèvent du devoir du propriétaire). Ainsi, aucun travaux ne sera entrepris sans l'accord du propriétaire.

Pour les travaux de remise en fond de vallée, le Syndicat propose de passer une convention avec les propriétaires, attestant de leur accord pour modifier le tracé du lit ainsi que la répartition du débit et garantir l'autorisation du Syndicat à réaliser les travaux. Aucune modification des droits de propriété ne sera imposée aux propriétaires (cf. chapitre 3.2).

### **Autres réseaux (pluvial, assainissement...)**

Une concertation locale sera assurée avec les exploitants et les collectivités concernées (Déclaration de travaux et Déclaration d'Intention de Commencement des Travaux) et une déviation ou un prolongement des réseaux sera mis en œuvre si nécessaire.

Le programme de travaux aura une incidence permanente faible à nulle sur les usages, par la mise en place des mesures d'évitement, réduction, compensation présentées ci-avant.

## **4.3.3 SYNTHÈSE DES MESURES D'ACCOMPAGNEMENT ET MOYENS DE SURVEILLANCE**

### **4.3.3.1 Prescriptions générales**

#### **Concertation préalable avec les riverains**

Comme expliqué au sein de la partie DIG du présent rapport, le Syndicat souhaite au maximum associer les riverains dans la définition des sites à restaurer/aménager.

C'est pour cette raison que la stratégie de programmation retenue intègre un volet dédié à la communication/concertation (cf. chapitre 2.3.3.8).

Ainsi, des contacts réguliers et une collaboration étroite seront assurés avec les riverains et les usagers (agriculteurs, pêcheurs, propriétaires d'ouvrages) pour permettre le bon déroulement du programme d'actions.

Avant la mise en œuvre de chacune des actions, le technicien de rivières prendra contact avec les propriétaires et exploitants concernés afin de les sensibiliser aux objectifs recherchés par les travaux envisagés et d'obtenir leur accord pour une intervention du syndicat. Les modalités d'entretien ultérieur seront également précisées à cette occasion.

Trois réunions publiques sont prévues en septembre 2020 afin d'informer largement les riverains sur les actions prévues.

### **Communication avant les travaux et étude complémentaire**

Les propriétaires et les locataires des parcelles riveraines seront contactés par le Syndicat pour que ce dernier réalise, en régie ou via un maître d'œuvre, une étude de faisabilité des travaux du site concerné. Selon les besoins, l'étude pourra comprendre :

- la localisation des travaux ;
- les opérations à effectuer ;
- les relevés topographiques et morphométriques ;
- l'identification des contraintes et des usages ;
- les inventaires des espèces protégées et des habitats d'espèces protégées (cf. liste des inventaires à mener présentée au 4.1.8.3) ;
- les dates et les modalités d'intervention adaptées en fonction de la présence avérée ou non d'espèces protégées ou d'habitats d'espèces protégées (cf. mesures d'évitement, réduction, compensation présentées au chapitre 4.3.1.4) ;
- la procédure sommaire.

L'étude sera ensuite discutée et validée par les différents protagonistes (propriétaires, locataires, usagers, élus locaux et partenaires du Syndicat).

Avant le début des travaux, une convention sera passée entre le maître d'ouvrage, le propriétaire et le locataire, afin de valider les travaux et le déroulement du chantier (accès, devenir des rémanents, remise en état du site...).

### **Information des services de police**

Le service de Police de l'Eau ainsi que la brigade départementale de l'Office Français pour la Biodiversité seront prévenus au moins dix jours à l'avance du commencement des travaux et seront informés immédiatement en cas d'incident mettant en cause la protection du milieu aquatique.

Comme rappelé au chapitre 4.3.2.6, en cas d'existence d'un droit (ou règlement) d'eau, si l'action sur un ouvrage induit une modification de la ligne d'eau au droit de celui-ci, le SME se chargera de mettre à jour le droit (ou règlement) d'eau et de le transmettre aux services de l'État concernés (DDT).

### **Pêches de sauvegarde de la faune piscicole**

Comme précisé au chapitre 4.3.1.3, des pêches de sauvegarde seront organisées si un risque d'incidence sur le peuplement piscicole est identifié.



### **Prévention des pollutions**

Afin de réduire les risques de pollution accidentelle associés à la phase de chantier, les mesures suivantes seront prises :

- Aménagement d'aires spécifiques destinées au stockage des produits polluants et des matériaux de chantier. Elles seront localisées à distance du cours d'eau. Ces aires seront confinées ou comporteront des dispositifs de protection efficaces du sol et du sous-sol (pose de géotextiles notamment) afin d'éviter tout risque de contamination des sols et par voie de conséquence des eaux de ruissellement ;
- Inscription au cahier des charges des entreprises de l'obligation de récupérer, stocker et éliminer les huiles de vidange des engins (dispositions des articles R211-60 et suivants du code de l'environnement relatifs au déversement des huiles et lubrifiants dans les eaux superficielles et souterraines) ;
- Inscription au cahier des charges des entreprises d'utilisation d'huiles végétales non polluantes et d'utilisation de matériaux adaptés au travail en milieux naturels et humides. Ainsi que de l'obligation de disposer de kits anti-pollution adaptés aux risques, au droit de chaque poste de chantier sensible, dans les engins de circulation et dans des aires de stockage spécifiques (notamment pour les absorbants à conserver à l'abri de l'humidité) et de savoir mettre en œuvre les procédures et kits antipollution basés sur l'alerte, la résorption de la source de pollution, le confinement du polluant échappé (cunettes, merlon, etc.), et si possible sa captation (absorbants, boudins spécifiques, excavation des terres souillées, etc.)<sup>1</sup> ;
- Entretien hors site et hors zone humide des véhicules de chantier (réparation, vidange et lavage des camions, etc.) sur des aires spécifiques prévues pour recueillir et traiter les eaux souillées ;
- Récupération et évacuation de tous les produits susceptibles de polluer le site vers des filières appropriées de gestion de ces déchets selon la réglementation en vigueur.

### **Mise en suspension des sédiments**

Comme précisé au chapitre 4.3.1.1, les travaux seront susceptibles de mettre en suspension des sédiments. Afin de réduire ce risque, les travaux seront réalisés d'amont en aval sur le site d'intervention et dans la mesure du possible à l'échelle de la rivière. De plus, un dispositif filtrant (bottes de paille, géogrille ou graviers lavés enveloppés dans un géotextile par exemple) sera positionné en aval de la zone de travaux afin de piéger les sédiments mis en suspension.

---

<sup>1</sup> Source : <https://professionnels.ofb.fr/index.php/fr/doc-guides-protocoles/bonnes-pratiques-environnementales-protection-milieux-aquatiques-en-phase>

### **Période de mise en œuvre des travaux**

Les entreprises auront l'obligation de réaliser les travaux dans le lit mineur des cours d'eau seulement aux périodes impactant le moins possible les milieux aquatiques et la faune et la flore associées. D'une manière générale, autant que possible et sauf urgence, les travaux se dérouleront chaque année à une période permettant de préserver au mieux les cycles de vie d'un maximum d'espèces : évitement des périodes d'hibernation et/ou de reproduction et/ou de nidification des différentes espèces faunistiques. De plus, pour limiter les dépôts de matières en suspension, les travaux se feront en basses eaux et autant que possible avant la reprise des débits.

Pour ces différentes raisons, les travaux seront réalisés entre juin et novembre, en évitant le mois de juin pour les sites susceptibles d'accueillir des reptiles ou amphibiens protégés en période de reproduction et en évitant la période juin à août pour les sites susceptibles d'accueillir des oiseaux protégés en période de nidification.

Les travaux de restauration de la ripisylve (élagage) auront lieu entre octobre et février. Les travaux de plantation de ripisylve auront lieu entre octobre et février.

#### **En cas de risque de crue**

*Avant le début effectif des travaux en cours d'eau, les prévisions de pluie seront analysées afin d'éviter de travailler pendant une période de crue. Une capacité d'intervention rapide de jour ou de nuit sera mise en place afin d'assurer le repli des installations du chantier en cas de crue soudaine.*

### **Problème d'accès**

L'accessibilité aux futurs chantiers par les engins sera réfléchi en amont et au cas-par-cas afin d'éviter ou de réduire au maximum l'incidence sur le milieu. Certains chantiers nécessiteront l'utilisation d'engins potentiellement lourds. La circulation de ces engins se fera prioritairement via les accès existants (routes, chemins...) et en suivant les berges. Si besoin, des pistes temporaires pourront être aménagées par apport d'éléments pierreux. Dans le cas de parcelles à fort degré d'humidité, la mise en place de plaques de circulation pourra être assurée afin de faciliter la circulation des engins et de limiter la dégradation du milieu.

### **Remise en état**

Après les travaux, les abords du chantier sont nettoyés et remis en état : évacuation des déchets, évacuation des surplus de matériaux, retalutage du terrain et éventuel réensemencement.



#### 4.3.3.2 Intervention en cas de pollution accidentelle

Les actions programmées ne sont pas susceptibles d'engendrer ou d'amener des pollutions accidentelles, hormis au cours de la phase de travaux.

Lors de tout déversement accidentel, seront alertés le service de la police des eaux et les personnes compétentes pour circonscrire et traiter la pollution potentielle.

Ainsi, tout déversement accidentel devra pouvoir être confiné avant d'atteindre le milieu récepteur par une intervention rapide via :

- la mise en place de barrage pour éviter le contact avec les eaux superficielles : terre, sable, botte de paille, barrage flottant ;
- l'utilisation du kit anti-pollution pour la fixation des polluants dans la zone d'épandage avec de la terre, du sable, des produits absorbants ou gélifiants.

Ensuite, il faudra neutraliser le produit avec l'assistance de spécialistes appelés dès le début de l'alerte. Les produits seront évacués vers une usine de traitement adéquate dans les conditions réglementaires en vigueur. Enfin, les zones souillées devront être remises en état.

Pendant la phase de chantier, une réserve de sable ou de produit absorbant et une benne étanche seront disponibles en permanence à proximité dans le cas d'un écoulement accidentel de polluant.

#### 4.3.3.3 Moyens de surveillance

##### **Concertation préalable avec les services instructeurs**

Une visite préalable des sites concernés par les travaux d'envergure (aménagement de gros ouvrages, remise dans le talweg, ...) sera organisée avec les services de la Police de l'Eau (DDT + OFB) afin de préciser le déroulement des travaux.

##### **Suivi des chantiers par le Syndicat**

Outre les cahiers des charges définissant précisément les actions à entreprendre et les précautions nécessaires, un suivi de chantier sera réalisé par les techniciennes rivières du Syndicat. Des réunions de chantier seront régulièrement organisées avec les prestataires (une par jour) et une étroite collaboration sera assurée avec le chef de travaux (interlocuteur privilégié de l'entreprise). Les services de la Police de l'eau (DDT et OFB) seront associés autant que nécessaire à ces réunions.

##### **Indicateurs de suivi du programme**

Il est important de pouvoir évaluer les effets des opérations sur le milieu (conditions d'habitat, qualité des milieux, biodiversité), en particulier sur les peuplements piscicoles, la qualité biologique, l'hydrologie et la qualité physico-chimique de l'eau.

L'accent a ainsi été mis sur la définition d'un programme d'indicateurs de suivi qualitatif du programme d'actions. Celui-ci est présenté au sein du chapitre 2.3.3.6.





## PARTIE 5

# COMPATIBILITE DU PROJET AVEC LES DOCUMENTS-CADRES

## 5.1 LE SDAGE LOIRE-BRETAGNE ET LE SAGE VIENNE TOURANGELLE

Les masses d'eau concernées par le programme d'actions pluriannuel ne sont actuellement couvertes par aucun schéma d'aménagement et de gestion des eaux (SAGE). Néanmoins, le SAGE sur le bassin de la Vienne Tourangelle, porté par l'Etablissement Public Territorial de Bassin Vienne, est actuellement en cours d'élaboration et s'inscrit dans le cadre de l'article L212-5-2 du code de l'environnement.

**Le SDAGE Loire Bretagne constitue donc le document de planification de référence s'appliquant au secteur (article L.212-1 point XI du code de l'environnement).**

Le SDAGE (Schéma Directeur d'Aménagement et de Gestion des Eaux), adopté par le comité de bassin le 4 novembre 2015 et publié par arrêté préfectoral du 18 novembre 2015, définit les orientations fondamentales pour une gestion équilibrée de l'eau dans le bassin Loire-Bretagne.

Le SDAGE intègre les obligations définies par la directive européenne sur l'eau ainsi que les orientations du Grenelle de l'environnement pour un bon état des eaux. Il fixe des objectifs, des orientations et des règles de travail qui vont s'imposer à toutes les décisions administratives dans le domaine de l'eau, y compris aux documents d'urbanisme.

Le SDAGE est défini pour une période de six ans, il présente les grandes orientations pour une gestion équilibrée de la ressource en eau et des objectifs de qualité et de quantité des eaux. Il comprend :

- les orientations générales et les dispositions qui permettent de répondre à chacun des quinze enjeux identifiés pour la reconquête de la qualité des eaux du bassin ;
- la liste des projets susceptibles de déroger au principe de non détérioration de la qualité des eaux énoncé par la directive cadre sur l'eau ;
- les objectifs de qualité pour chaque masse d'eau, plan d'eau, nappe, estuaire ou portion de littoral ;
- la liste des eaux artificielles ou fortement modifiées, des axes migrateurs et des réservoirs biologiques du bassin.

Le SDAGE est complété par un programme de mesures qui identifie les principales actions à conduire pour atteindre les objectifs.

Sur le sous-bassin « Loire Moyenne » (intégrant le territoire objet du programme pluriannuel d'actions), le programme de mesures donne la priorité aux actions de restauration des milieux aquatiques, d'amélioration de l'assainissement, de réduction des pollutions agricoles et aux questions de quantité d'eau et de gouvernance.



La structure du SDAGE a été organisée pour faciliter la lisibilité du document et répondre aux quatre questions importantes pour atteindre le bon état des eaux dans le bassin Loire-Bretagne :

1. Qualité des eaux : que faire pour garantir des eaux de qualité pour la santé des hommes, la vie des milieux aquatiques et les différents usages, aujourd'hui, demain et pour les générations futures ?
2. Milieux aquatiques : comment préserver et restaurer des milieux aquatiques vivants et diversifiés, des sources à la mer ?
3. Quantité disponible : comment partager la ressource disponible et réguler ses usages ? Comment adapter les activités humaines et les territoires aux inondations et aux sécheresses ?
4. Organisation et gestion : comment s'organiser ensemble pour gérer ainsi l'eau et les milieux aquatiques dans les territoires, en cohérence avec les autres politiques publiques ? Comment mobiliser nos moyens de façon cohérente, équitable et efficiente ?

Les réponses à ces questions sont organisées au sein de 14 chapitres qui définissent les grandes orientations de gestion de l'eau. Ces orientations sont déclinées en dispositions à caractère juridique pouvant fixer des règles et des objectifs quantitatifs.

Les 14 chapitres sont présentés ci-après, **ceux à prendre en compte dans le cadre de travaux en cours d'eau sont indiqués en gras** (et leurs principales orientations sont présentées) :

#### 1. Repenser les aménagements de cours d'eau :

- a. **Orientation 1A** - Prévenir toute nouvelle dégradation des milieux ;
  - b. **Orientation 1B** - Préserver les capacités d'écoulement des crues ainsi que les zones d'expansion des crues ;
  - c. **Orientation 1C** - Restaurer la qualité physique et fonctionnelle des cours d'eau et des zones estuariennes ;
  - d. **Orientation 1D** - Assurer la continuité longitudinale des cours d'eau ;
  - e. **Orientation 1E** - Limiter et encadrer la création de plans d'eau (dispositions 1E-1 à 3) ;
  - f. **Orientation 1F** - Limiter et encadrer les extractions de granulats alluvionnaires en lit majeur (dispositions 1F-1 à 6) ;
  - g. **Orientation 1G** - Favoriser la prise de conscience.
2. Réduire la pollution par les nitrates ;
  3. Réduire la pollution organique et bactériologique ;
  4. Maîtriser et réduire la pollution par les pesticides ;
  5. Maîtriser et réduire les pollutions dues aux substances dangereuses ;
  6. Protéger la santé en protégeant la ressource en eau ;
  7. Maîtriser les prélèvements d'eau ;

**8. Préserver les zones humides ;**

**9. Préserver la biodiversité aquatique :**

- a. **Orientation 9A** - Restaurer le fonctionnement des circuits de migration ;
- b. **Orientation 9B** - Assurer une gestion équilibrée des espèces patrimoniales inféodées aux milieux aquatiques et de leurs habitats en s'appuyant sur les documents de gestion piscicole (PDPG, PLAGEPOMI, PAMM) et les documents de gestion des habitats et espèces patrimoniales (DOCOB Natura 2000).

10. Préserver le littoral ;

**11. Préserver les têtes de bassin versant :**

- a. **Orientation 11A** - Restaurer et préserver les têtes de bassin versant ;
- b. **Orientation 11B** - Favoriser la prise de conscience et la valorisation des têtes de bassin versant.

**12. Faciliter la gouvernance locale et renforcer la cohérence des territoires et des politiques publiques ;**

**13. Mettre en place des outils réglementaires et financiers ;**

**14. Informer, sensibiliser, favoriser les échanges.**

**Le programme d'actions mis en place sur les bassins Veude - Mâble - Bourouse - Arceau - Veude de Ponçay est donc tout à fait conforme aux objectifs du SDAGE Loire-Bretagne 2016-2021.**

En effet, l'ensemble des travaux prévus s'inscrit pleinement dans les chapitres et orientations énoncés ci-dessus : restaurer la morphologie des cours d'eau, aménager les ouvrages hydrauliques et plans d'eau (plus-value attendue en termes de continuité écologique et de qualité physique et fonctionnelle des cours d'eau), restaurer les humides, favoriser les zones naturelles d'expansion de crues, mettre en place les outils réglementaires et financiers, informer, sensibiliser, favoriser les échanges.



## 5.2 LE PPRI VAL DE VIENNE

Les masses d'eau concernées par le programme d'actions pluriannuel sont en partie couvertes par le Plan de Prévention des Risques d'inondation du val de Vienne, validé par arrêté préfectoral du 9 mars 2012.

Ce plan est applicable depuis le 23 mars 2012 et est annexé aux Plans Locaux d'Urbanisme comme servitude d'utilité publique. Il concerne 27 communes de la vallée de la Vienne, dont huit sont concernées par le présent programme d'actions : Pussigny, Ports, Rilly-sur-Vienne, Parçay-Sur-Vienne, Theneuil, Anché, Ligré, Rivière.

Le PPRI définit les normes de constructibilité en zone inondable et vise à préserver les capacités d'écoulement et d'expansion des crues des rivières ; en application de l'article L.562-1 du Code de l'environnement.

Le présent projet s'inscrit entièrement dans les prescriptions du PPRI. En effet, il a pour finalité de rétablir l'équilibre écologique de la rivière et de son lit majeur dans le respect du maintien de la biodiversité, de la préservation/restauration des zones humides et de faciliter les capacités d'écoulement et d'expansion des crues.





## ANNEXES

### **Annexe 1 : Statuts du Syndicat de la Manse étendu**

### **Annexe 2 : Liste des riverains appelés à participer au programme d'actions**

### **Annexe 3 : Convention de travaux de restauration de zone humide - Parc de Richelieu**

### **Annexe 4 : Tableau de synthèse relatif aux espèces protégées**

Rappel : cette ébauche de liste d'inventaires complémentaires est à préciser chaque année par le Syndicat avec ses partenaires techniques en fonction des travaux retenus et des enjeux identifiés (espèces protégées susceptibles d'être présentes).

### **Annexe 5 : Communication réalisée par le Syndicat de la Manse étendu**

### **Annexe 6 : Catalogue de fiches « sites » (actions localisées et détaillées pour chaque planche de l'atlas cartographique)**



## ANNEXE 1 : STATUTS DU SYNDICAT DE LA MANSE ETENDU



23 MARS 2018

Vu pour être annexé  
à l'arrêté préfectoral

N° 181-055

Pour la Préfète et par délégation,  
Le Secrétaire général de la préfecture,



Jacques LUCBEREILH

## STATUTS DU SYNDICAT MIXTE DE LA MANSE ETENDU

**Article 1<sup>er</sup>** - En application de l'article L.5711-1 du code général des collectivités territoriales, le syndicat mixte de la Manse étendu est constitué :

- de la communauté de communes Chinon, Vienne et Loire
- de la communauté de communes Loches Sud Touraine
- de la communauté de communes du Pays Loudunais
- de la communauté de communes Touraine Vallée de l'Indre
- de la communauté de communes Touraine Val de Vienne

La liste des communes concernées par le syndicat de la Manse étendu est annexée.

**Article 2** - Le Syndicat est compétent sur les cours d'eau et bassins versants associés suivants :

- la Manse et ses affluents, dont le Ruau
- la Veude et ses affluents, dont le Mâble
- la Bourouse et ses affluents
- le Réveillon et ses affluents
- la Veude de Ponçay et ses affluents
- La Vienne et les autres petits affluents
  - en rive gauche depuis la commune d'Antogny-le-Tillac incluse jusqu'à la commune d'Anché incluse
  - en rive droite depuis la commune de Nouâtre incluse jusqu'à la commune de Panzoult incluse
- La Creuse en rive droite uniquement dans l'emprise de la commune de Nouâtre

Le cours d'eau de la Vienne\*, puis celui de la Creuse\*\* sont compris dans la compétence du syndicat mixte de la Manse étendu. Pour ces cours d'eau domaniaux, les actions s'effectueront avec la contribution de l'Etat en tant que propriétaire et gestionnaire.

La zone hachurée horizontalement en noir sur la carte ci-après concerne le périmètre de compétence du présent syndicat.

Pour la Préfète  
et par délégation,  
Le Secrétaire Général



Emile SOUMBO

## STATUTS DU SYNDICAT MIXTE DE LA MANSE ETENDU

**Article 1<sup>er</sup>** - En application de l'article L.5711-1 du code général des collectivités territoriales, le syndicat mixte de la Manse étendu est constitué :

- de la communauté de communes Chinon, Vienne et Loire
- de la communauté de communes Loches Sud Touraine
- de la communauté de communes du Pays Loudunais
- de la communauté de communes Touraine Vallée de l'Indre
- de la communauté de communes Touraine Val de Vienne

La liste des communes concernées par le syndicat de la Manse étendu est annexée.

**Article 2** - Le Syndicat est compétent sur les cours d'eau et bassins versants associés suivants :

- la Manse et ses affluents, dont le Ruau
- la Veude et ses affluents, dont le Mâble
- la Bourouse et ses affluents
- le Réveillon et ses affluents
- la Veude de Ponçay et ses affluents
- La Vienne et les autres petits affluents
  - en rive gauche depuis la commune d'Antogny-le-Tillac incluse jusqu'à la commune d'Anché incluse
  - en rive droite depuis la commune de Nouâtre incluse jusqu'à la commune de Panzoult incluse
- La Creuse en rive droite uniquement dans l'emprise de la commune de Nouâtre

Le cours d'eau de la Vienne\*, puis celui de la Creuse\*\* sont compris dans la compétence du syndicat mixte de la Manse étendu. Pour ces cours d'eau domaniaux, les actions s'effectueront avec la contribution de l'Etat en tant que propriétaire et gestionnaire.

La zone hachurée horizontalement en noir sur la carte ci-après concerne le périmètre de compétence du présent syndicat.



# Syndicat de la Manse étendu

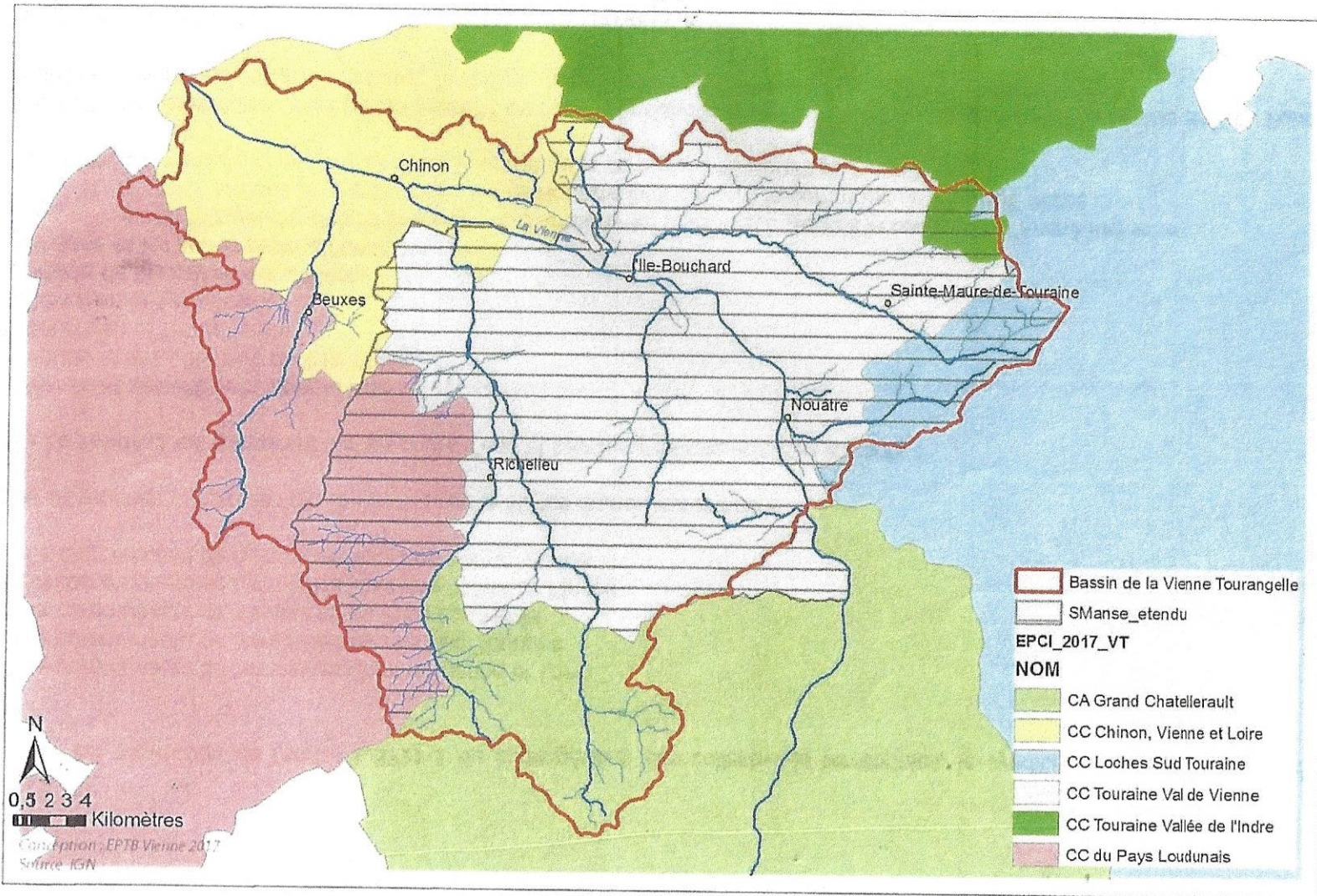



Le syndicat est compétent à titre obligatoire pour les items 1, 2 et 8 de l'article L 211-7 I du Code de l'Environnement :

- l'aménagement d'un bassin ou d'une fraction de bassin hydrographique
- l'entretien et l'aménagement d'un cours d'eau, canal, lac ou plan d'eau, y compris leurs accès
- la protection et la restauration des sites, des écosystèmes aquatiques et des zones humides ainsi que des formations boisées riveraines

Le syndicat est compétent à titre optionnel pour l'item 5 de l'article L 211-7 I du Code de l'Environnement :

- la défense contre les inondations et contre la mer

Toutes les actions, études et travaux, engagés doivent avoir pour objectif soit d'améliorer la qualité des écosystèmes aquatiques pour atteindre le bon état écologique et chimique exigé par la Directive Cadre européenne sur l'Eau, et/ou soit d'améliorer la situation des biens et personnes par rapport aux risques d'inondations.

Le syndicat est habilité à effectuer des prestations de service, conformément aux objectifs définis précédemment et dans le cadre d'une convention, pour des collectivités membres ou non membres, à titre accessoire, et dans le respect des règles de publicité.

**Article 3** - Le siège syndical est fixé à la mairie de Sepmes.

**Article 4** - Le Syndicat est constitué pour une durée illimitée.

**Article 5** - Le Syndicat sera administré par un comité composé de délégués élus désignés par les conseils des E.P.C.I. membres, dont le nombre est fixé par le tableau ci-après.

E.P.C.I. membres	nombre de délégués titulaires	nombre de délégués suppléants
Communauté de communes Chinon Vienne et Loire	1	1
Communauté de communes du Pays Loudunais	3	3
Communauté de communes Loches Sud Touraine	2	2
Communauté de communes Touraine Val de Vienne	20	20
Communauté de communes Touraine Vallée de l'Indre	1	1
<b>TOTAL</b>	<b>27</b>	<b>27</b>

**Article 6** - Le mode de répartition des charges entre les collectivités membres est fixé comme suit :

➤ *Compétence obligatoire :*

- pour tous les frais de fonctionnement et d'investissement : poste de techniciens de rivières et de secrétariat, les travaux, les études, ainsi que les actions de suivi et de communication : répartition des coûts par collectivité au prorata de la population (1/2), puis du linéaire de cours d'eau (1/2).

➤ *Compétence optionnelle :*

- pour tous les frais de fonctionnement et d'investissement : poste de techniciens de rivières et de secrétariat, les travaux, les études, ainsi que les actions de suivi et de communication : répartition des coûts par collectivité au prorata de la population (1/2), puis du linéaire de cours d'eau (1/2).

La répartition des charges de personnel et de secrétariat entre la compétence obligatoire et la compétence optionnelle sera déterminée chaque année par délibération du comité syndical.

➤ *Cas particulier : prestation de services*

- Pour les actions, études et travaux spécifiques réalisés à la demande d'une collectivité, par le biais d'une convention, les frais lui seront répercutés intégralement.

**Article 7** - Les présents statuts sont annexés aux délibérations des collectivités les adoptant.

## **ANNEXE : LISTE DES COMMUNES**

### **Communauté de communes Chinon, Vienne et Loire**

Anché, Cravant-les-Coteaux, Rivière

### **Communauté de communes Loches Sud Touraine**

Bossée, Draché, Sepmes

### **Communauté de communes du Pays Loudunais**

Berthezon, Ceaux-en-Loudun, Dercé, la Roche-Rigault, Maulay, Nueil-sous-Faye, Pouant, Prinçay

### **Communauté de communes Touraine Vallée de l'Indre**

Sainte-Catherine-de-Fierbois

### **Communauté de communes Touraine Val de Vienne**

Antogny-le-Tillac, Assay, Avon-les-Roches, Braslou, Braye-sous-Faye, Brizay, Champigny-sur-Veude, Chaveignes, Chezelles, Courcoué, Crissay-sur-Manse, Crouzilles, Faye-la-Vineuse, Jaulnay, La Tour-saint-Geslin, Lemeré, Ligré, l'Île Bouchard, Luzé, Maillé, Marcilly-sur-Vienne, Marigny-Marmande, Neuil, Nouâtre, Noyant-de-Touraine, Panzoult, Parçay-sur-Vienne, Ports, Pouzay, Pussigny, Razines, Richelieu, Rilly-sur-Vienne, Sainte-Maure-de-Touraine, Saint-Epain, Sazilly, Tavant, Theneuil, Trogues, Verneuil-le-Château





## **ANNEXE 2 : LISTE DES RIVERAINS APPELES A PARTICIPER AU PROGRAMME D' ACTIONS**

Les riverains concernés sont regroupés successivement comme suit :

- Communauté de Communes Chinon Vienne et Loire
- Communauté de Communes Touraine Val de Vienne
- Communauté de Communes Pays loudunais
- Communauté d' Agglomération Grand Châtellerault





COMMUNAUTÉ DE COMMUNES	COMMUNE	LIEU DIT de la parcelle	CODE PARCELLAIRE	PROPRIETAIRE	COURS D'EAU	LINERAIRE de berge (m)	COUT UNITAIRE entretien de la végétation (€)	COUT A LA PARCELLE (€ TTC)
CC Chinon Vienne et Loire	ANCHE	MOULIN DE REIGNIER	ZL 60	LOISEAU ANDRE	La Veude	23,00	2	46
CC Chinon Vienne et Loire	ANCHE	MOULIN DE REIGNIER	ZL 59	LOISEAU ANDRE	La Veude	20,00	2	40
CC Chinon Vienne et Loire	ANCHE	LA PLANCHE	ZI 4	FAROU AUGUSTINE MARIE	La Veude	20,00	2	40
CC Chinon Vienne et Loire	ANCHE	LA PLANCHE	ZI 1	DE MONTEYNARD HUBERT	La Veude	57,00	2	114
CC Chinon Vienne et Loire	ANCHE	MOULIN DE REIGNIER	ZL 52	SCHREIBER DOMINIQUE	La Veude	24,00	2	48
CC Chinon Vienne et Loire	ANCHE	LA PLANCHE	ZI 103	JAGUT CHANTAL	La Veude	7,00	2	14
CC Chinon Vienne et Loire	ANCHE	LA PLANCHE	ZI 2	VAUGOUIN EDMOND JEAN	La Veude	11,00	2	22
CC Chinon Vienne et Loire	ANCHE	MOULIN DE BEAUVAIS	ZI 61	MALEZY JEAN LOUIS	La Veude	73,00	2	146
CC Chinon Vienne et Loire	ANCHE	MOULIN DE BEAUVAIS	ZI 60	FERRAND PIERRE	La Veude	88,00	2	176
CC Chinon Vienne et Loire	ANCHE	MOULIN DE BEAUVAIS	ZI 56	SCI DU MOULIN	La Veude	209,00	2	418
CC Chinon Vienne et Loire	ANCHE	MOULIN DE BEAUVAIS	ZI 55	GRAND JEAN PHILIPPE	La Veude	133,00	2	266
CC Chinon Vienne et Loire	ANCHE	LE BOIS DE VEUDE	ZA 495	HOPPENBROUWERS MARIANNE JOHANNA	La Veude	70,00	2	140
CC Chinon Vienne et Loire	ANCHE	RUE DU MOULIN DE LA PLANCHE	ZI 93	RIVAUT JACK	La Veude	35,00	2	70
CC Chinon Vienne et Loire	ANCHE	MOULIN DE LA PLANCHE	ZI 106	RIVAUT JACK	La Veude	228,00	2	456
CC Chinon Vienne et Loire	ANCHE	MOULIN DE BEAUVAIS	ZI 57	SCI DU MOULIN	La Veude	70,00	2	140
CC Chinon Vienne et Loire	ANCHE	TORCE	ZI 46	CHALLUUAU YANNIS	La Veude	173,00	2	346
CC Chinon Vienne et Loire	ANCHE	TORCE	ZI 48	GRAND PIERRE	La Veude	338,00	2	676
CC Chinon Vienne et Loire	ANCHE	MOULIN DE LA PLANCHE	ZI 64	BIGOT LUCIENNE	La Veude	224,00	2	448
CC Chinon Vienne et Loire	ANCHE	MOULIN DE BEAUVAIS	ZI 65	BERHAULT PASCALE ISABELLE ANDREE	La Veude	249,00	2	498
CC Chinon Vienne et Loire	ANCHE	MOULIN DE REIGNIER	ZL 49	LECLERC MANOEL	La Veude	51,00	2	102
CC Chinon Vienne et Loire	ANCHE	RUE DU MOULIN DE REIGNER	ZL 71	SCHREIBER DOMINIQUE	La Veude	32,00	2	64
CC Chinon Vienne et Loire	ANCHE	PONT DE L ARCHE	ZM 1	LETOURNEAU JOEL	La Veude	116,00	2	232
CC Chinon Vienne et Loire	ANCHE	MOULIN DE L ARCHE	ZM 7	LETOURNEAU JOEL	La Veude	422,00	2	844
CC Chinon Vienne et Loire	ANCHE	LA PLANCHE	ZI 3	GARNIER PHILIPPE	La Veude	24,00	2	48
CC Chinon Vienne et Loire	ANCHE	PRE DE L ARCHE	ZA 462	AYGALENQ MARIE-PIERRE	La Veude	768,00	2	1536
CC Chinon Vienne et Loire	ANCHE	MOULIN DE LA PLANCHE	ZI 63	DUMARCAY FRANCOIS	La Veude	241,00	2	482
CC Chinon Vienne et Loire	ANCHE	MOULIN DE REIGNIER	ZL 58	BOURDON YANNICK	La Veude	195,00	2	390
CC Chinon Vienne et Loire	ANCHE	MOULIN DE REIGNIER	ZL 68	BOURDON YANNICK	La Veude	26,00	2	52
CC Chinon Vienne et Loire	ANCHE	LE BOIS DE VEUDE	ZA 296	DOMAINE PROPRIETAIRES INCONNUS	La Veude	61,00	2	122
CC Chinon Vienne et Loire	ANCHE	LA PLANCHE	ZI 5	BADILLER YANNICK	La Veude	148,00	2	296
CC Chinon Vienne et Loire	ANCHE	MOULIN DE LA PLANCHE	ZI 94	RIVAUT JACK	La Veude	25,00	2	50
CC Chinon Vienne et Loire	ANCHE	TORCE	ZI 47	LECOMTE RODOLPHE	La Veude	82,00	2	164
CC Chinon Vienne et Loire	ANCHE	MOULIN DE REIGNIER	ZL 51	SCHREIBER DOMINIQUE	La Veude	406,00	2	812
CC Chinon Vienne et Loire	ANCHE	MOULIN DE REIGNIER	ZL 61	COMMUNE D'ANCHE	La Veude	285,00	2	570
CC Chinon Vienne et Loire	ANCHE	RUE DU MOULIN DE REIGNER	ZL 67	BOURDON YANNICK	La Veude	70,00	2	140
CC Chinon Vienne et Loire	RIVIERE	MOULIN D ARGENSON	ZC 5	MARZAC JOEL	La Veude	115,00	2	230
CC Chinon Vienne et Loire	RIVIERE	MOULIN D ARGENSON	ZC 8	COMMUNE DE RIVIERE	La Veude	317,00	2	634
CC Chinon Vienne et Loire	RIVIERE	PRE DU CANCHON	ZC 4	LOIZILLON MONIQUE	La Veude	182,00	2	364
CC Chinon Vienne et Loire	RIVIERE	LES PLANTES	ZC 19	COMMUNE DE RIVIERE	La Veude	163,00	2	326

COMMUNAUTÉ DE COMMUNES	COMMUNE	LIEU DIT de la parcelle	CODE PARCELLAIRE	PROPRIETAIRE	COURS D'EAU	LINERAIRE de berge (m)	COUT UNITAIRE entretien de la végétation (€)	COUT A LA PARCELLE (€ TTC)
CC Touraine Val de Vienne	ANTOGNY LE TILLAC	LE MARAIS	ZK0008	ASS FONCIERE DE LA COMMUNE D ANTOGNY	R, de Verrière	101,80	2	203,60
CC Touraine Val de Vienne	ANTOGNY LE TILLAC	LES PETITS PRES	ZL0069	ASS FONCIERE DE LA COMMUNE D ANTOGNY	La Vienne	13,20	2	26,40
CC Touraine Val de Vienne	ANTOGNY LE TILLAC	LES PETITS PRES	ZL0072	ASS FONCIERE DE LA COMMUNE D ANTOGNY	La Vienne	13,70	2	27,40
CC Touraine Val de Vienne	ANTOGNY LE TILLAC	LES ILES	ZL0001	ASS FONCIERE DE LA COMMUNE D ANTOGNY	La Vienne	16,20	2	32,40
CC Touraine Val de Vienne	ANTOGNY LE TILLAC	LES PETITS PRES	ZL0097	ASS FONCIERE DE LA COMMUNE D ANTOGNY	La Vienne	16,80	2	33,60
CC Touraine Val de Vienne	ANTOGNY LE TILLAC	LE POIRIER DE CHIEN	ZL0114	ASS FONCIERE DE LA COMMUNE D ANTOGNY	La Vienne	196,70	2	393,40
CC Touraine Val de Vienne	ANTOGNY LE TILLAC	LE GRAND PRE	ZN0094	ASS FONCIERE DE LA COMMUNE D ANTOGNY	R, de Rivalin	3,00	2	6,00
CC Touraine Val de Vienne	ANTOGNY LE TILLAC	PIECES DE LA CROIX BIDON	ZL0136	ASS FONCIERE DE LA COMMUNE D ANTOGNY	La Vienne	3,20	2	6,40
CC Touraine Val de Vienne	ANTOGNY LE TILLAC	VERRIERE	ZK0182	ASS FONCIERE DE LA COMMUNE D ANTOGNY	R, de Verrière	39,90	2	79,80
CC Touraine Val de Vienne	ANTOGNY LE TILLAC	BORNAIS DE SELIGNY	ZN0026	ASS FONCIERE DE LA COMMUNE D ANTOGNY	R, de Rivalin	4,50	2	9,00
CC Touraine Val de Vienne	ANTOGNY LE TILLAC	LES PETITS PRES	ZL0155	ASS FONCIERE DE LA COMMUNE D ANTOGNY	La Vienne	44,40	2	88,80
CC Touraine Val de Vienne	ANTOGNY LE TILLAC	LE GRAND PRE	ZN0107	ASS FONCIERE DE LA COMMUNE D ANTOGNY	R, de Rivalin	58,40	2	116,80
CC Touraine Val de Vienne	ANTOGNY LE TILLAC	LA FONTAINE	ZP0095	ASS FONCIERE DE LA COMMUNE D ANTOGNY	R, de Rivalin	59,50	2	119,00
CC Touraine Val de Vienne	ANTOGNY LE TILLAC	LA FONTAINE	ZP0095	ASS FONCIERE DE LA COMMUNE D ANTOGNY	R, de Rivalin	6,10	2	12,20
CC Touraine Val de Vienne	ANTOGNY LE TILLAC	LE GRAND PRE	ZN0107	ASS FONCIERE DE LA COMMUNE D ANTOGNY	R, de Rivalin	6,30	2	12,60
CC Touraine Val de Vienne	ANTOGNY LE TILLAC	BORNAIS DE SELIGNY	ZN0012	ASS FONCIERE DE LA COMMUNE D ANTOGNY	R, de Rivalin	67,50	2	135,00
CC Touraine Val de Vienne	ANTOGNY LE TILLAC	LES FONTENAILLES	ZL0102	ASS FONCIERE DE LA COMMUNE D ANTOGNY	La Vienne	86,80	2	173,60
CC Touraine Val de Vienne	ANTOGNY LE TILLAC	LE POIRIER DE CHIEN	ZL0106	ASS FONCIERE DE LA COMMUNE D ANTOGNY	La Vienne	9,40	2	18,80
CC Touraine Val de Vienne	ANTOGNY LE TILLAC	LES PETITS PRES	ZL0079	ASS FONCIERE DE LA COMMUNE D ANTOGNY	La Vienne	93,10	2	186,20
CC Touraine Val de Vienne	ANTOGNY LE TILLAC	LA FONTAINE	ZP0257	COMMUNE D'ANTOGNY LE TILLAC	R, de Rivalin	13,60	2	27,20
CC Touraine Val de Vienne	ANTOGNY LE TILLAC	LE BOURG	AD0182	COMMUNE D'ANTOGNY LE TILLAC	La Vienne	14,70	2	29,40
CC Touraine Val de Vienne	ANTOGNY LE TILLAC	LE GRAND PRE	ZN0088	COMMUNE D'ANTOGNY LE TILLAC	R, de Rivalin	18,50	2	37,00
CC Touraine Val de Vienne	ANTOGNY LE TILLAC	LA FONTAINE	ZP0088	COMMUNE D'ANTOGNY LE TILLAC	R, de Rivalin	29,10	2	58,20
CC Touraine Val de Vienne	ANTOGNY LE TILLAC	LES PETITS PRES	ZL0081	COMMUNE D'ANTOGNY LE TILLAC	La Vienne	33,50	2	67,00
CC Touraine Val de Vienne	ANTOGNY LE TILLAC	LA FONTAINE	ZP0080	COMMUNE D'ANTOGNY LE TILLAC	R, de Rivalin	4,40	2	8,80
CC Touraine Val de Vienne	ANTOGNY LE TILLAC	LES PETITS PRES	ZL0084	COMMUNE D'ANTOGNY LE TILLAC	La Vienne	54,10	2	108,20
CC Touraine Val de Vienne	ANTOGNY LE TILLAC	LES PETITS PRES	ZL0086	COMMUNE D'ANTOGNY LE TILLAC	La Vienne	82,10	2	164,20
CC Touraine Val de Vienne	ANTOGNY LE TILLAC	LE POIRIER DE CHIEN	ZL0112	GFA DE L'AUBUGE	La Vienne	143,70	2	287,40
CC Touraine Val de Vienne	ANTOGNY LE TILLAC	SELIGNY	AE0029	LES CHENEAUX	R, de Rivalin	42,40	2	84,80
CC Touraine Val de Vienne	ANTOGNY LE TILLAC	SELIGNY	AE0048	SCI STEPHAMELIE	R, de Rivalin	10,10	2	20,20
CC Touraine Val de Vienne	ANTOGNY LE TILLAC	SELIGNY	AE0047	SCI STEPHAMELIE	R, de Rivalin	3,60	2	7,20
CC Touraine Val de Vienne	ANTOGNY LE TILLAC	BORNAIS DE SELIGNY	ZN0014	M AMIRAULT	R, de Rivalin	31,80	2	63,60
CC Touraine Val de Vienne	ANTOGNY LE TILLAC	LA FONTAINE	ZP0091	M AMIRAULT-ALAIN	R, de Rivalin	13,10	2	26,20
CC Touraine Val de Vienne	ANTOGNY LE TILLAC	LA FONTAINE	ZP0091	M AMIRAULT-ALAIN	R, de Rivalin	41,50	2	83,00
CC Touraine Val de Vienne	ANTOGNY LE TILLAC	SELIGNY	AE0056	M AMIRAULT-ALAIN	R, de Rivalin	5,20	2	10,40
CC Touraine Val de Vienne	ANTOGNY LE TILLAC	LES CHIRONS	ZN0142	M AMIRAULT-ALAIN GILLES LUCIEN	R, de Rivalin	13,50	2	27,00
CC Touraine Val de Vienne	ANTOGNY LE TILLAC	LE GRAND PRE	ZN0113	M AMIRAULT-JEAN GEORGES JOSEPH	R, de Rivalin	16,70	2	33,40
CC Touraine Val de Vienne	ANTOGNY LE TILLAC	LE GRAND PRE	ZN0105	M AUBERT-PIERRE RENE	R, de Rivalin	5,80	2	11,60
CC Touraine Val de Vienne	ANTOGNY LE TILLAC	LE GRAND PRE	ZN0106	M AUBERT-PIERRE RENE	R, de Rivalin	9,10	2	18,20
CC Touraine Val de Vienne	ANTOGNY LE TILLAC	LE GRAND PRE	ZN0104	M BAREAU-PATRICE ROBERT	R, de Rivalin	10,30	2	20,60
CC Touraine Val de Vienne	ANTOGNY LE TILLAC	LE GRAND PRE	ZN0102	M BAREAU-PATRICE ROBERT	R, de Rivalin	11,50	2	23,00
CC Touraine Val de Vienne	ANTOGNY LE TILLAC	SELIGNY	AE0059	M BAREAU-PATRICE ROBERT	R, de Rivalin	12,70	2	25,40
CC Touraine Val de Vienne	ANTOGNY LE TILLAC	LE GRAND PRE	ZN0103	M BAREAU-PATRICE ROBERT	R, de Rivalin	8,20	2	16,40
CC Touraine Val de Vienne	ANTOGNY LE TILLAC	TIVOLI	ZM0005	M BASSI-BENOIT MARIE	la vienne	4,80	2	9,60
CC Touraine Val de Vienne	ANTOGNY LE TILLAC	LES TUILERIES	ZM0008	M BASSI-BENOIT MARIE	la vienne	44,70	2	89,40
CC Touraine Val de Vienne	ANTOGNY LE TILLAC	LES TUILERIES	ZM0084	M BASSI-BENOIT MARIE	la vienne	5,30	2	10,60
CC Touraine Val de Vienne	ANTOGNY LE TILLAC	BORNAIS DE SELIGNY	ZN0009	M BERKANE-SERGE	R, de Rivalin	9,80	2	19,60
CC Touraine Val de Vienne	ANTOGNY LE TILLAC	LES TUILERIES	ZM0010	M BEZAUD-BERNARD JEAN	la vienne	23,60	2	47,20
CC Touraine Val de Vienne	ANTOGNY LE TILLAC	LES PETITS PRES	ZL0152	M BOURGUIGNON-GUY GERARD	La Vienne	195,60	2	391,20
CC Touraine Val de Vienne	ANTOGNY LE TILLAC	SELIGNY	AE0034	M BUGIANI-FORTUNE ANTOINE	R, de Rivalin	13,00	2	26,00
CC Touraine Val de Vienne	ANTOGNY LE TILLAC	LES PETITS PRES	ZL0153	M COMPLIDO-MAURICE BENITO	La Vienne	35,80	2	71,60
CC Touraine Val de Vienne	ANTOGNY LE TILLAC	LES PETITS PRES	ZL0154	M COMPLIDO-MAURICE BENITO	La Vienne	5,10	2	10,20
CC Touraine Val de Vienne	ANTOGNY LE TILLAC	LES PETITS PRES	ZL0068	M COMPLIDO-MAURICE BENITO	La Vienne	59,10	2	118,20
CC Touraine Val de Vienne	ANTOGNY LE TILLAC	SELIGNY	AE0053	M DARLON-DOMINIQUE LEON	R, de Rivalin	19,00	2	38,00
CC Touraine Val de Vienne	ANTOGNY LE TILLAC	BORNAIS DE SELIGNY	ZN0015	M DARLON-DOMINIQUE LEON	R, de Rivalin	25,40	2	50,80
CC Touraine Val de Vienne	ANTOGNY LE TILLAC	BORNAIS DE SELIGNY	ZN0015	M DARLON-DOMINIQUE LEON	R, de Rivalin	25,40	2	50,80
CC Touraine Val de Vienne	ANTOGNY LE TILLAC	BORNAIS DE SELIGNY	ZN0015	M DARLON-DOMINIQUE LEON	R, de Rivalin	423,50	2	847,00
CC Touraine Val de Vienne	ANTOGNY LE TILLAC	BORNAIS DE SELIGNY	ZN0013	M DARLON-DOMINIQUE LEON	R, de Rivalin	52,80	2	105,60
CC Touraine Val de Vienne	ANTOGNY LE TILLAC	BORNAIS DE SELIGNY	ZN0011	M DARLON-DOMINIQUE LEON	R, de Rivalin	52,80	2	105,60
CC Touraine Val de Vienne	ANTOGNY LE TILLAC	VERRIERE	ZK0183	M DELICOURT-LOUIS EUGENE JULES	R, de Verrière	125,90	2	251,80
CC Touraine Val de Vienne	ANTOGNY LE TILLAC	VERRIERE	ZK0196	M DELICOURT-LOUIS EUGENE JULES	R, de Verrière	274,90	2	549,80
CC Touraine Val de Vienne	ANTOGNY LE TILLAC	SELIGNY	AE0036	M DUBOIS-PASCAL MICHEL MARCEL	R, de Rivalin	10,50	2	21,00
CC Touraine Val de Vienne	ANTOGNY LE TILLAC	10 RTE DE VELLECHES	ZP0331	M DUCARRE-ALAIN MAURICE	R, de Rivalin	40,70	2	81,40
CC Touraine Val de Vienne	ANTOGNY LE TILLAC	LE GRAND PRE	ZN0089	M DUPONT-JEAN CLAUDE RODOLPHE	R, de Rivalin	12,00	2	24,00
CC Touraine Val de Vienne	ANTOGNY LE TILLAC	PIECES DE LA CROIX BIDON	ZL0115	M DUPONT-JEAN CLAUDE RODOLPHE	La Vienne	184,00	2	368,00
CC Touraine Val de Vienne	ANTOGNY LE TILLAC	LE POIRIER DE CHIEN	ZL0105	M DUPONT-JEAN CLAUDE RODOLPHE	La Vienne	339,10	2	678,20
CC Touraine Val de Vienne	ANTOGNY LE TILLAC	LA FONTAINE	ZP0259	M DUPONT-JEAN CLAUDE RODOLPHE	R, de Rivalin	35,30	2	70,60
CC Touraine Val de Vienne	ANTOGNY LE TILLAC	LES PETITS PRES	ZL0073	M DUPONT-JEAN CLAUDE RODOLPHE	La Vienne	40,90	2	81,80
CC Touraine Val de Vienne	ANTOGNY LE TILLAC	LA FONTAINE	ZP0259	M DUPONT-JEAN CLAUDE RODOLPHE	R, de Rivalin	42,80	2	85,60
CC Touraine Val de Vienne	ANTOGNY LE TILLAC	LA FONTAINE	ZP0259	M DUPONT-JEAN CLAUDE RODOLPHE	R, de Rivalin	6,70	2	13,40
CC Touraine Val de Vienne	ANTOGNY LE TILLAC	SELIGNY	AE0040	M DUPONT-JEAN CLAUDE RODOLPHE	R, de Rivalin	8,50	2	17,00
CC Touraine Val de Vienne	ANTOGNY LE TILLAC	LES PETITS PRES	ZL0093	M DUPONT-JEAN CLAUDE RODOLPHE	La Vienne	98,40	2	196,80
CC Touraine Val de Vienne	ANTOGNY LE TILLAC	LE GRAND PRE	ZN0111	M DURET-THIERRY	R, de Rivalin	14,40	2	28,80
CC Touraine Val de Vienne	ANTOGNY LE TILLAC	LA FONTAINE	ZP0093	M GIRARDEAU-RAPHAEL YVONNICK DOMINIQUE	R, de Rivalin	36,50	2	73,00
CC Touraine Val de Vienne	ANTOGNY LE TILLAC	LE GRAND PRE	ZN0110	M GIRARDEAU-GERARD LUC	R, de Rivalin	19,60	2	39,20
CC Touraine Val de Vienne	ANTOGNY LE TILLAC	SELIGNY	AE0054	M GRANDIN-JEROME CHRISTOPHE ERIC	R, de Rivalin	29,90	2	59,80
CC Touraine Val de Vienne	ANTOGNY LE TILLAC	12 RTE DE VELLECHES	ZP0332	M GRATELLE-LAURENT JEAN	R, de Rivalin	30,30	2	60,60
CC Touraine Val de Vienne	ANTOGNY LE TILLAC	SELIGNY	AE0057	M LABARRE-PASCAL JACKY	R, de Rivalin	13,30	2	26,60
CC Touraine Val de Vienne	ANTOGNY LE TILLAC	LA FONTAINE	ZP0092	M LABARRE-PATRICK PAUL MAURICE	R, de Rivalin	20,30	2	40,60
CC Touraine Val de Vienne	ANTOGNY LE TILLAC	LE GRAND PRE	ZN0091	M LABARRE-PATRICK PAUL MAURICE	R, de Rivalin	25,70	2	51,40
CC Touraine Val de Vienne	ANTOGNY LE TILLAC	SELIGNY	AE0051	M LABARRE-PATRICK PAUL MAURICE	R, de Rivalin	5,60	2	11,20
CC Touraine Val de Vienne	ANTOGNY LE TILLAC	BORNAIS DE SELIGNY	ZN0010	M LABARRE-PATRICK PAUL MAURICE	R, de Rivalin	56,00	2	112,00
CC Touraine Val de Vienne	ANTOGNY LE TILLAC	LE GRAND PRE	ZN0141	M LABROUSSE-RENE CAMILLE MARC	R, de Rivalin	15,50	2	31,00
CC Touraine Val de Vienne	ANTOGNY LE TILLAC	LE GRAND PRE	ZN0114	M LEBLANC-PATRICE ALAIN	R, de Rivalin	17,90	2	35,80
CC Touraine Val de Vienne	ANTOGNY LE TILLAC	SELIGNY	AE0055	M LIRET-DOMINIQUE RAYMOND	R, de Rivalin	6,50	2	13,00
CC Touraine Val de Vienne	ANTOGNY LE TILLAC	LES FONTENAILLES	ZL0098	M MAIGNAND-CAMILLE HENRI MARCEL	La Vienne	236,60	2	473,20
CC Touraine Val de Vienne	ANTOGNY LE TILLAC	VERRIERE	ZK0197	M MOREAU-PHILIPPE PIERRE PAUL EUGENE	R, de Verrière	81,90	2	163,80
CC Touraine Val de Vienne	ANTOGNY LE TILLAC	LE MARAIS	ZK0005	M PAPOT-GERARD ROGER AUGUSTE	R, de Verrière	129,50	2	259,00
CC Touraine Val de Vienne	ANTOGNY LE TILLAC	LE MARAIS	ZK0225	M PAPOT-GERARD ROGER AUGUSTE	R, de Verrière	91,20	2	182,40
CC Touraine Val de Vienne	ANTOGNY LE TILLAC	LA FONTAINE	ZP0082	M PELLETIER-BERTRAND MICHEL	R, de Rivalin	157,50	2	315,00
CC Touraine Val de Vienne	ANTOGNY LE TILLAC	LES FONTENAILLES	ZL0104	M PELLETIER-GUY GERARD MARC	La Vienne	107,20	2	214,40
CC Touraine Val de Vienne	ANTOGNY LE TILLAC	SELIGNY	AE0045	M PELLETIER-GUY GERARD MARC	R, de Rivalin	24,60	2	49,20
CC Touraine Val de Vienne	ANTOGNY LE TILLAC	SELIGNY	AE0041	M PELLETIER-GUY GERARD MARC	R, de Rivalin	4,70	2	9,40
CC Touraine Val de Vienne	ANTOGNY LE TILLAC	SELIGNY	AE0042	M PELLETIER-GUY GERARD MARC	R, de Rivalin	5,30	2	10,60
CC Touraine Val de Vienne	ANTOGNY LE TILLAC	SELIGNY	AE0044	M PELLETIER-GUY GERARD MARC	R, de Rivalin	7,70	2	15,40
CC Touraine Val de Vienne	ANTOGNY LE TILLAC	SELIGNY	AE0063	M PELLETIER-GUY GERARD MARC	R, de Rivalin	8,20	2	16,40
CC Touraine Val de Vienne	ANTOGNY LE TILLAC	LES PETITS PRES	ZL0080	M PELLETIER-JEAN FRANCOIS CHRISTIAN	La Vienne	6,70	2	13,40
CC Touraine Val de Vienne	ANTOGNY LE TILLAC	LES PETITS PRES	ZL0087	M PELLETIER-JEAN FRANCOIS CHRISTIAN	La Vienne	83,10	2	166,20
CC Touraine Val de Vienne	ANTOGNY LE TILLAC	LES TUILERIES	ZM0009	M PELLETIER-JOSEPH MARTIN	la vienne	2,30	2	4,60
CC Touraine Val de Vienne	ANTOGNY LE TILLAC	LE PORT DE BUSSIÈRE	ZM0029	M PELLETIER-RAYMOND ARTHUR CHARLES	la vienne	5,30	2	10,60
CC Touraine Val de Vienne	ANTOGNY LE TILLAC	LE GRAND PRE	ZN0112	M PION-CHRISTIAN ALBERT	R, de Rivalin	75,30	2	150,60
CC Touraine Val de Vienne	ANTOGNY LE TILLAC	LES PETITS PRES	ZL0145	M PLAULT-GHISLAIN GERARD	La Vienne	21,20	2	42,40
CC Touraine Val de Vienne	ANTOGNY LE TILLAC	GORGÈRE	ZN0006	M REMONDIÈRE-GILBERT	R, de Rivalin	31,90	2	63,80
CC Touraine Val de Vienne	ANTOGNY LE TILLAC	GORGÈRE	ZN0006	M REMONDIÈRE-GILBERT	R, de Rivalin	32,60	2	65,20
CC Touraine Val de Vienne	ANTOGNY LE TILLAC	GORGÈRE	ZN0006	M REMONDIÈRE-GILBERT	La Vienne	6,80	2	13,60
CC Touraine Val de Vienne	ANTOGNY LE TILLAC	41 RTE DE RICHELIEU	ZN0005	M REMONDIÈRE-GILBERT	La Vienne	8,10	2	16,20
CC Touraine Val de Vienne	ANTOGNY LE TILLAC	SELIGNY	AE0038	M REVEREAU-FREDERIC YVES JEAN	R, de Rivalin	11,30	2	22,60
CC Touraine Val de Vienne	ANTOGNY LE TILLAC	SELIGNY	AE0215	M REVEREAU-FREDERIC YVES JEAN	R, de Rivalin	36,30	2	72,60
CC Touraine Val de Vienne	ANTOGNY LE TILLAC	LES PETITS PRES	ZL0082	M REVEREAU-GUY MAURICE CONSTANT	La Vienne	26,70	2	53,40
CC Touraine Val de Vienne	ANTOGNY LE TILLAC	LES PETITS PRES	ZL0096	M REVEREAU-GUY MAURICE CONSTANT	La Vienne	62,90	2	125,80
CC Touraine Val de Vienne	ANTOGNY LE TILLAC	LES PETITS PRES	ZL0147	M REVEREAU-JEAN MARIE PIERRE MICHEL	La Vienne	169,40	2	338,80
CC Touraine Val de Vienne	ANTOGNY LE TILLAC	LES PETITS PRES	ZL0092	M REVEREAU-JEAN MARIE PIERRE MICHEL	La Vienne	28,90	2	57,80
CC Touraine Val de Vienne	ANTOGNY LE TILLAC	LES PETITS PRES	ZL0076	M REVEREAU-JEAN MARIE PIERRE MICHEL	La Vienne	3,30	2	6,60
CC Touraine Val de Vienne	ANTOGNY LE TILLAC	LES PETITS PRES	ZL0075	M REVEREAU-JEAN MARIE PIERRE MICHEL	La Vienne	3,60	2	7,20
CC Touraine Val de Vienne	ANTOGNY LE TILLAC	LES PETITS PRES	ZL0074	M REVEREAU-JEAN MARIE PIERRE MICHEL	La Vienne	3,70	2	7,40
CC Touraine Val de Vienne	ANTOGNY LE TILLAC	LES PETITS PRES	ZL0091	M REVEREAU-JEAN MARIE PIERRE MICHEL	La Vienne	38,00	2	76,00
CC Touraine Val de Vienne	ANTOGNY LE TILLAC	LES PETITS PRES	ZL0146	M REVEREAU-JEAN MARIE PIERRE MICHEL	La Vienne	42,30	2	84,60
CC Touraine Val de Vienne	ANTOGNY LE TILLAC	LES PETITS PRES	ZL0090	M REVEREAU-JEAN MARIE PIERRE MICHEL	La Vienne	53,90	2	107,80
CC Touraine Val de Vienne	ANTOGNY LE TILLAC	8 RTE DE VELLECHES	ZP0094	MME AMIRAULT-NATHALIE ROBERTE PIERRETTE	R, de Rivalin	114,80	2	229,60
CC Touraine Val de Vienne	ANTOGNY LE TILLAC	SELIGNY	AE0043	MME ARNAULT-MONIQUE ROBERTE	R, de Rivalin	5,90	2	11,80
CC Touraine Val de Vienne	ANTOGNY LE TILLAC	LA FONTAINE	ZP0087	MME BATROSSE-FERMANDE ANNETTE	R, de Rivalin	16,90	2	33,80
CC Touraine Val de Vienne	ANTOGNY LE TILLAC	LA FONTAINE	ZP0085	MME BATROSSE-FERMANDE ANNETTE	R, de Rivalin	7,00	2	14,00
CC Touraine Val de Vienne	ANTOGNY LE TILLAC	LA FONTAINE	ZP0086	MME BATROSSE-FERMANDE ANNETTE	R, de Rivalin	7,30	2	14,60
CC Touraine Val de Vienne	ANTOGNY LE TILLAC	LA FONTAINE	ZP0084	MME BATROSSE-FERMANDE ANNETTE	R, de Rivalin	7,50	2</	

COMMUNAUTÉ DE COMMUNES	COMMUNE	LIEU DIT de la parcelle	CODE PARCELLAIRE	PROPRIETAIRE	COURS D'EAU	LINERAIRE de berge (m)	COUT UNITAIRE entretien de la végétation (€)	COUT A LA PARCELLE (€ TTC)
CC Touraine Val de Vienne	ANTOGNY LE TILLAC	LE GRAND PRE	ZN0086	MME HUET-JEANNINE RAYMONDE GEORGETTE	R, de Rivalin	22,60	2	45,20
CC Touraine Val de Vienne	ANTOGNY LE TILLAC	LE GRAND PRE	ZN0086	MME HUET-JEANNINE RAYMONDE GEORGETTE	R, de Rivalin	37,70	2	75,40
CC Touraine Val de Vienne	ANTOGNY LE TILLAC	36 RTE DE RICHELIEU	ZN0008	MME HUET-JEANNINE RAYMONDE GEORGETTE	R, de Rivalin	91,10	2	182,20
CC Touraine Val de Vienne	ANTOGNY LE TILLAC	GORGER	ZN0133	MME JUCQUOIS-MARYLINE FRANCETTE	La Vienne	21,90	2	43,80
CC Touraine Val de Vienne	ANTOGNY LE TILLAC	LE MARAIS	ZK0226	MME LAMBERT-BERNADETTE MARIE JULIENNE	R, de Verrière	135,20	2	270,40
CC Touraine Val de Vienne	ANTOGNY LE TILLAC	LE MARAIS	ZK0007	MME LAMBERT-BERNADETTE MARIE JULIENNE	R, de Verrière	410,10	2	820,20
CC Touraine Val de Vienne	ANTOGNY LE TILLAC	LE MARAIS	ZK0009	MME LAMBERT-BERNADETTE MARIE JULIENNE	R, de Verrière	978,10	2	1956,20
CC Touraine Val de Vienne	ANTOGNY LE TILLAC	SELIGNY	AE0058	MME LEBLANC-CLAUDETTE JOSIANE	R, de Rivalin	8,00	2	16,00
CC Touraine Val de Vienne	ANTOGNY LE TILLAC	SELIGNY	AE0035	MME LHUILLIER-MARIANNE ALINE MARINETTE	R, de Rivalin	12,30	2	24,60
CC Touraine Val de Vienne	ANTOGNY LE TILLAC	LE GRAND PRE	ZN0108	MME MERY-MARTHE IRENE	R, de Rivalin	28,40	2	56,80
CC Touraine Val de Vienne	ANTOGNY LE TILLAC	LE GRAND PRE	ZN0109	MME MILLET-EVELINE MONIQUE	R, de Rivalin	21,40	2	42,80
CC Touraine Val de Vienne	ANTOGNY LE TILLAC	LES FONTENAILLES	ZL0103	MME MILLET-EVELINE MONIQUE	La Vienne	266,10	2	532,20
CC Touraine Val de Vienne	ANTOGNY LE TILLAC	LES FONTENAILLES	ZL0100	MME MILLET-EVELINE MONIQUE	La Vienne	34,20	2	68,40
CC Touraine Val de Vienne	ANTOGNY LE TILLAC	LES FONTENAILLES	ZL0101	MME MILLET-EVELINE MONIQUE	La Vienne	89,40	2	178,80
CC Touraine Val de Vienne	ANTOGNY LE TILLAC	LIBERE	AD0006	MME PAVY-CLAUDETTE MARIE RAYMONDE	R, de Verrière	14,20	2	28,40
CC Touraine Val de Vienne	ANTOGNY LE TILLAC	LIBERE	AD0005	MME PAVY-CLAUDETTE MARIE RAYMONDE	R, de Verrière	18,50	2	37,00
CC Touraine Val de Vienne	ANTOGNY LE TILLAC	LIBERE	AD0007	MME PAVY-CLAUDETTE MARIE RAYMONDE	R, de Verrière	33,20	2	66,40
CC Touraine Val de Vienne	ANTOGNY LE TILLAC	LIBERE	ZK0002	MME PAVY-CLAUDETTE MARIE RAYMONDE	R, de Verrière	457,70	2	915,40
CC Touraine Val de Vienne	ANTOGNY LE TILLAC	LIBERE	AD0001	MME PAVY-CLAUDETTE MARIE RAYMONDE	R, de Verrière	51,10	2	102,20
CC Touraine Val de Vienne	ANTOGNY LE TILLAC	SELIGNY	AE0037	MME PELLETIER-CATHERINE	R, de Rivalin	21,50	2	43,00
CC Touraine Val de Vienne	ANTOGNY LE TILLAC	LE GRAND PRE	ZN0115	MME PELLETIER-MARIE	R, de Rivalin	26,90	2	53,80
CC Touraine Val de Vienne	ANTOGNY LE TILLAC	LE GRAND PRE	ZN0093	MME PELLETIER-MARIE	R, de Rivalin	37,10	2	74,20
CC Touraine Val de Vienne	ANTOGNY LE TILLAC	LES PETITS PRES	ZL0083	MME PHILIPPONNEAU-MIREILLE FRANCE YVETTE	La Vienne	29,80	2	59,60
CC Touraine Val de Vienne	ANTOGNY LE TILLAC	BORNAIS DE SELIGNY	ZN0017	MME PINEAU-GENEVIEVE SUZANNE JEANNE	R, de Rivalin	10,60	2	21,20
CC Touraine Val de Vienne	ANTOGNY LE TILLAC	BORNAIS DE SELIGNY	ZN0017	MME PINEAU-GENEVIEVE SUZANNE JEANNE	La Vienne	148,50	2	297,00
CC Touraine Val de Vienne	ANTOGNY LE TILLAC	BORNAIS DE SELIGNY	ZN0017	MME PINEAU-GENEVIEVE SUZANNE JEANNE	R, de Rivalin	150,40	2	300,80
CC Touraine Val de Vienne	ANTOGNY LE TILLAC	BORNAIS DE SELIGNY	ZN0017	MME PINEAU-GENEVIEVE SUZANNE JEANNE	R, de Rivalin	151,20	2	302,40
CC Touraine Val de Vienne	ANTOGNY LE TILLAC	LES PETITS PRES	ZL0077	MME QUINQUENEAU-ROSE	La Vienne	2,50	2	5,00
CC Touraine Val de Vienne	ANTOGNY LE TILLAC	LES PETITS PRES	ZL0089	MME QUINQUENEAU-ROSE	La Vienne	62,70	2	125,40
CC Touraine Val de Vienne	ANTOGNY LE TILLAC	PIECES DE LA CROIX BIDON	ZL0116	MME REVEREAU-SYLVIANE MARGUERITE MARIE REINE	La Vienne	153,00	2	306,00
CC Touraine Val de Vienne	ANTOGNY LE TILLAC	PIECES DE LA CROIX BIDON	ZL0117	MME REVEREAU-SYLVIANE MARGUERITE MARIE REINE	La Vienne	230,70	2	461,40
CC Touraine Val de Vienne	ANTOGNY LE TILLAC	LES ILES	ZL0002	MME ROBIN-RAYMONDE ELMIRE MARIA	La Vienne	136,80	2	273,60
CC Touraine Val de Vienne	ANTOGNY LE TILLAC	LE POIRIER DE CHIEN	ZL0113	MME ROBIN-RAYMONDE ELMIRE MARIA	La Vienne	217,30	2	434,60
CC Touraine Val de Vienne	ANTOGNY LE TILLAC	LES PETITS PRES	ZL0085	MME ROBIN-RAYMONDE ELMIRE MARIA	La Vienne	51,70	2	103,40
CC Touraine Val de Vienne	ANTOGNY LE TILLAC	LE PORT DE BUSSIÈRE	ZM0030	MME SOLTNER-MARIE HELENE	la vienne	33,80	2	67,60
CC Touraine Val de Vienne	ANTOGNY LE TILLAC	SELIGNY	AE0049	MME SOURIAU-MARYVONNE GILBERTE	R, de Rivalin	3,50	2	7,00
CC Touraine Val de Vienne	ANTOGNY LE TILLAC	LE GRAND PRE	ZN0085	MME SOURIAU-MARYVONNE GILBERTE	R, de Rivalin	31,70	2	63,40
CC Touraine Val de Vienne	ANTOGNY LE TILLAC	LE GRAND PRE	ZN0085	MME SOURIAU-MARYVONNE GILBERTE	R, de Rivalin	31,80	2	63,60
CC Touraine Val de Vienne	ANTOGNY LE TILLAC	LE GRAND PRE	ZN0085	MME SOURIAU-MARYVONNE GILBERTE	R, de Rivalin	46,20	2	92,40
CC Touraine Val de Vienne	ANTOGNY LE TILLAC	LE GRAND PRE	ZN0085	MME SOURIAU-MARYVONNE GILBERTE	R, de Rivalin	72,10	2	144,20
CC Touraine Val de Vienne	ANTOGNY LE TILLAC	LES PETITS PRES	ZL0078	MME TARTE-ANNICK MARIE THERESE REGINE	La Vienne	2,30	2	4,60
CC Touraine Val de Vienne	ANTOGNY LE TILLAC	LES PETITS PRES	ZL0088	MME TARTE-ANNICK MARIE THERESE REGINE	La Vienne	59,20	2	118,40
CC Touraine Val de Vienne	ASSAY	LA GROSSE PLANCHE	ZN0004	AVENIR	Le Basché	10,30	2	20,60
CC Touraine Val de Vienne	ASSAY	BASCHE	ZN0068	AVENIR	Le Basché	10,30	2	20,60
CC Touraine Val de Vienne	ASSAY	BASCHE	ZN0068	AVENIR	Le Basché	107,20	2	214,40
CC Touraine Val de Vienne	ASSAY	PRAIRIE DE LA JUDELLIERE	Z00052	AVENIR	Le Basché	171,20	2	342,40
CC Touraine Val de Vienne	ASSAY	BASCHE	ZN0071	AVENIR	Le Basché	223,30	2	446,60
CC Touraine Val de Vienne	ASSAY	BASCHE	ZN0068	AVENIR	Le Basché	363,30	2	726,60
CC Touraine Val de Vienne	ASSAY	PIECE DE LA DUDELIERE	ZN0075	AVENIR	R, de Chamailard	43,30	2	86,60
CC Touraine Val de Vienne	ASSAY	BASCHE	ZN0068	AVENIR	Le Basché	760,60	2	1521,20
CC Touraine Val de Vienne	ASSAY	LA GROSSE PLANCHE	ZN0006	AVENIR	Le Basché	8,10	2	16,20
CC Touraine Val de Vienne	ASSAY	PIECE DE LA DUDELIERE	ZN0001	AVENIR	R, de Chamailard	81,50	2	163,00
CC Touraine Val de Vienne	ASSAY	LES GRANDS PRES	ZE0014	COMMUNAUTE COMMUNES DU PAYS DE RICHELIEU	Le Basché	25,50	2	51,00
CC Touraine Val de Vienne	ASSAY	REVELLON	ZD0024	COMMUNAUTE COMMUNES DU PAYS DE RICHELIEU	R, de Chamailard	32,50	2	65,00
CC Touraine Val de Vienne	ASSAY	LE MOULIN NEUF	ZE0012	COMMUNE D'ASSAY	Le Basché	11,10	2	22,20
CC Touraine Val de Vienne	ASSAY	LES TERRES NOIRES	ZI0032	COMMUNE D'ASSAY	Le Vivaron	161,80	2	323,60
CC Touraine Val de Vienne	ASSAY	BASCHE	ZN0070	COMMUNE D'ASSAY	Le Basché	165,10	2	330,20
CC Touraine Val de Vienne	ASSAY	LES PETITS PARCS	ZD0039	COMMUNE D'ASSAY	R, de Chamailard	2,00	2	4,00
CC Touraine Val de Vienne	ASSAY	LE BOURG	ZD0057	COMMUNE D'ASSAY	R, de Chamailard	2,50	2	5,00
CC Touraine Val de Vienne	ASSAY	LE CHEMIN VERT	Z00043	COMMUNE D'ASSAY	Le Basché	2,90	2	5,80
CC Touraine Val de Vienne	ASSAY	DEVANT LE MOULIN NEUF	ZE0083	COMMUNE D'ASSAY	Le Basché	24,10	2	48,20
CC Touraine Val de Vienne	ASSAY	LA GROSSE PLANCHE	Z00046	COMMUNE D'ASSAY	Le Basché	3,10	2	6,20
CC Touraine Val de Vienne	ASSAY	LA GROSSE PLANCHE	ZN0007	COMMUNE D'ASSAY	Le Basché	3,10	2	6,20
CC Touraine Val de Vienne	ASSAY	PIECE DE LA CURE	ZD0049	COMMUNE D'ASSAY	R, de Chamailard	3,50	2	7,00
CC Touraine Val de Vienne	ASSAY	LA GROSSE PLANCHE	ZN0005	COMMUNE D'ASSAY	Le Basché	3,50	2	7,00
CC Touraine Val de Vienne	ASSAY	PIECE DES FOUGERES	Z00012	COMMUNE D'ASSAY	R, de Chamailard	3,90	2	7,80
CC Touraine Val de Vienne	ASSAY	LES GRANDS PRES	ZE0016	COMMUNE D'ASSAY	Le Basché	36,50	2	73,00
CC Touraine Val de Vienne	ASSAY	LA GRAVELLE	ZK0018	COMMUNE D'ASSAY	Le Vivaron	4,10	2	8,20
CC Touraine Val de Vienne	ASSAY	PRAIRIE DE BEL EBAT	ZD0032	COMMUNE D'ASSAY	Le Basché	4,50	2	9,00
CC Touraine Val de Vienne	ASSAY	LES PATUREAUX	ZM0005	COMMUNE D'ASSAY	Le Basché	5,60	2	11,20
CC Touraine Val de Vienne	ASSAY	BASCHE	ZN0072	COMMUNE D'ASSAY	Le Basché	53,00	2	106,00
CC Touraine Val de Vienne	ASSAY	PRAIRIE DE BEL EBAT	ZD0026	COMMUNE D'ASSAY	ruisseau de chamailard	7,60	2	15,20
CC Touraine Val de Vienne	ASSAY	DEVANT LE MOULIN NEUF	ZE0086	COMMUNE D'ASSAY	Le Basché	73,40	2	146,80
CC Touraine Val de Vienne	ASSAY	LES SEPT COINS	ZD0009	COMMUNE D'ASSAY	R, de Chamailard	83,30	2	166,60
CC Touraine Val de Vienne	ASSAY	LES MÈPRES	ZI0023	FEDERATION DEPART DES ASS DE PECHE ET DE PISCICULTURE	Le Vivaron	126,50	2	253,00
CC Touraine Val de Vienne	ASSAY	LA GROSSE PLANCHE	ZN0009	SC DE LA PLEIADE	Le Basché	342,90	2	685,80
CC Touraine Val de Vienne	ASSAY	PRAIRIE DE LA JUDELLIERE	Z00050	SC DE LA PLEIADE	Le Basché	507,20	2	1014,40
CC Touraine Val de Vienne	ASSAY	LES PETITS PARCS	ZD0044	SCIGP LA RAJACE	R, de Chamailard	19,50	2	39,00
CC Touraine Val de Vienne	ASSAY	PRAIRIE DES FONTAINES	ZM0038	M AUBERT-NICOLAS ANDRE	Le Basché	128,90	2	257,80
CC Touraine Val de Vienne	ASSAY	LES GRANDS PRES	ZE0023	M AUDRAN-CHARLES MARCEL	La Veude	11,30	2	22,60
CC Touraine Val de Vienne	ASSAY	LA GRENOUILLE	ZH0022	M AUDRAN-CHARLES MARCEL	Le Vivaron	22,70	2	45,40
CC Touraine Val de Vienne	ASSAY	LES GRANDS PRES	ZE0019	M AUDRAN-CHARLES MARCEL	La Veude	4,90	2	9,80
CC Touraine Val de Vienne	ASSAY	LES GRANDS PRES	ZE0019	M AUDRAN-CHARLES MARCEL	La Veude	89,50	2	179,00
CC Touraine Val de Vienne	ASSAY	REVELLON	ZD0022	M AVRIL-TONY ARTHUR HUBERT	R, de Chamailard	207,00	2	414,00
CC Touraine Val de Vienne	ASSAY	DEVANT LE MOULIN NEUF	ZE0077	M BEAUFILS-CHRISTIAN CLAUDE PIERRE	Le Basché	155,50	2	311,00
CC Touraine Val de Vienne	ASSAY	LES MARAIS	ZE0114	M BEAUFILS-CHRISTIAN CLAUDE PIERRE	Le Basché	245,00	2	490,00
CC Touraine Val de Vienne	ASSAY	LE MOULIN NEUF	ZE0069	M BEAUFILS-CHRISTIAN CLAUDE PIERRE	Le Basché	396,30	2	792,60
CC Touraine Val de Vienne	ASSAY	LE BOURG	ZD0077	M BILLOIN-EMILIE CHARLES	R, de Chamailard	145,10	2	290,20
CC Touraine Val de Vienne	ASSAY	LE BOURG	ZD0078	M BILLOIN-EMILIE CHARLES	R, de Chamailard	262,00	2	524,00
CC Touraine Val de Vienne	ASSAY	LES FONTAINES	ZL0002	M BILLOIN-EMILIE CHARLES	Le Basché	66,70	2	133,40
CC Touraine Val de Vienne	ASSAY	BELIAN	ZD0082	M BILLOIN-EMILIE CHARLES	R, de Chamailard	75,60	2	151,20
CC Touraine Val de Vienne	ASSAY	LE BOURG	ZD0058	M BILLOIN-EMILIE CHARLES	R, de Chamailard	94,90	2	189,80
CC Touraine Val de Vienne	ASSAY	VIVARON	ZI0049	M BILLOIN-SYLVAIN FELICIAN MARCEL	Le Vivaron	177,60	2	355,20
CC Touraine Val de Vienne	ASSAY	LES PETITS PARCS	ZD0047	M BOURASSEAU-BERNARD JOSEPH	R, de Chamailard	49,30	2	98,60
CC Touraine Val de Vienne	ASSAY	PIECE DES FOUGERES	Z00005	M BOYER-JEAN	R, de Chamailard	181,10	2	362,20
CC Touraine Val de Vienne	ASSAY	PIECE DE LA DUDELIERE	ZN0079	M BOYER-JEAN JAMES	R, de Chamailard	307,40	2	614,80
CC Touraine Val de Vienne	ASSAY	LES TERRES NOIRES	ZI0034	M BRISSEAU-GUY MARIE FERNAND	Le Vivaron	81,30	2	162,60
CC Touraine Val de Vienne	ASSAY	LES TERRES NOIRES	ZI0028	M CAILLEAU-PATRICK	Le Vivaron	254,60	2	509,20
CC Touraine Val de Vienne	ASSAY	LES TERRES NOIRES	ZI0029	M CAILLEAU-PATRICK	Le Vivaron	48,10	2	96,20
CC Touraine Val de Vienne	ASSAY	LE CHEMIN VERT	Z00035	M CALAIS-JEAN	Le Basché	57,50	2	115,00
CC Touraine Val de Vienne	ASSAY	LES MARAIS	ZE0062	M CALAIS-JEAN	Le Basché	616,40	2	1232,80
CC Touraine Val de Vienne	ASSAY	LES MARAIS	ZE0063	M CALAIS-JEAN	Le Basché	65,30	2	130,60
CC Touraine Val de Vienne	ASSAY	LE CHEMIN VERT	Z00044	M CANTIN-JOSEPH BENONI EMILE	Le Basché	286,80	2	573,60
CC Touraine Val de Vienne	ASSAY	LES GRANDS PRES	ZE0021	M CARL-BERNARD	La Veude	112,60	2	225,20
CC Touraine Val de Vienne	ASSAY	LES GRANDS PRES	ZE0021	M CARL-BERNARD	La Veude	17,50	2	35,00
CC Touraine Val de Vienne	ASSAY	LES GRANDS PRES	ZE0021	M CARL-BERNARD	La Veude	416,20	2	832,40
CC Touraine Val de Vienne	ASSAY	LES GRANDS PRES	ZE0018	M CERCEAU-JEAN	La Veude	143,50	2	287,00
CC Touraine Val de Vienne	ASSAY	LES GRANDS PRES	ZE0018	M CERCEAU-JEAN	Le Basché	59,40	2	118,80
CC Touraine Val de Vienne	ASSAY	LE MOULIN NEUF	ZE0068	M CERCEAU-JEAN	Le Basché	88,50	2	177,00
CC Touraine Val de Vienne	ASSAY	LES MARAIS	ZE0061	M CHAMORET-ADRIEN EUSEBE NARCISSE	Le Basché	252,50	2	505,00
CC Touraine Val de Vienne	ASSAY	LES FONTAINES	ZL0003	M CLERC-HUBERT SERGE	Le Basché	210,10	2	420,20
CC Touraine Val de Vienne	ASSAY	PRAIRIE DE LA PINALIERE	ZP0031	M DELAGARDE-RAYMOND RENE BENJAMIN	R, de Chamailard	194,70	2	389,40



COMMUNAUTÉ DE COMMUNES	COMMUNE	LIEU DIT de la parcelle	CODE PARCELLAIRE	PROPRIETAIRE	COURS D'EAU	LINERAIRE de berge (m)	COUT UNITAIRE entretien de la végétation (€)	COUT A LA PARCELLE (€ TTC)
CC Touraine Val de Vienne	ASSAY	BELIAN	ZD0080	M DENIAU-MICHEL EUGENE	R, de Chamailard	85,70	2	171,40
CC Touraine Val de Vienne	ASSAY	DEVANT LE MOULIN NEUF	ZE0085	M DEPLAIX-ERIC JEAN YVES	Le Basché	107,40	2	214,80
CC Touraine Val de Vienne	ASSAY	DEVANT LE MOULIN NEUF	ZE0093	M DEPLAIX-ERIC JEAN YVES	Le Basché	2,40	2	4,80
CC Touraine Val de Vienne	ASSAY	LES TERRES NOIRES	ZI0031	M DURAND-MARC RAYMOND MARIE	Le Vivaron	744,80	2	1489,60
CC Touraine Val de Vienne	ASSAY	LES SEPT COINS	ZD0008	M ELEFTERIOU-ANDRE	R, de Chamailard	92,70	2	185,40
CC Touraine Val de Vienne	ASSAY	LES SEPT COINS	ZD0006	M GARCIN-THIERRY FRANCIS FERNAND	R, de Chamailard	245,70	2	491,40
CC Touraine Val de Vienne	ASSAY	LES MARAIS	ZE0057	M GAUCHER-BERNARD WILLIAM	Le Basché	123,40	2	246,80
CC Touraine Val de Vienne	ASSAY	LES MARAIS	ZE0115	M GOUINEAU-JAMES	Le Basché	305,50	2	611,00
CC Touraine Val de Vienne	ASSAY	LES SEPT COINS	ZD0007	M HUBLIN-LEANDRE GEORGES	R, de Chamailard	211,00	2	422,00
CC Touraine Val de Vienne	ASSAY	LES MARAIS	ZE0058	M HULIN-JACKY ADRIEN	Le Basché	48,70	2	97,40
CC Touraine Val de Vienne	ASSAY	PIECE DE LA CURE	ZD0051	M LOGEAIS-GILLES MICHEL	R, de Chamailard	47,50	2	95,00
CC Touraine Val de Vienne	ASSAY	DEVANT LE MOULIN NEUF	ZE0087	M LUCAS-OLIVIER WILFRIED	Le Basché	195,20	2	390,40
CC Touraine Val de Vienne	ASSAY	BASCHE	ZN0080	M MALECOT-JEAN	Le Basché	116,30	2	232,60
CC Touraine Val de Vienne	ASSAY	PIECE DE LA DUDELIERE	ZN0002	M MALECOT-JEAN	R, de Chamailard	301,50	2	603,00
CC Touraine Val de Vienne	ASSAY	BASCHE	ZN0074	M MALECOT-JEAN	Le Basché	74,60	2	149,20
CC Touraine Val de Vienne	ASSAY	LES MESPRES	ZI0022	M MERCIER-CLAUDE JACKY	Le Vivaron	163,90	2	327,80
CC Touraine Val de Vienne	ASSAY	LES PIECES DU PETIT REVEIL	ZP0024	M MERCIER-CLAUDE JACKY	R, de Chamailard	278,50	2	557,00
CC Touraine Val de Vienne	ASSAY	BELIAN	ZD0081	M MERCIER-CLAUDE JACKY	R, de Chamailard	93,10	2	186,20
CC Touraine Val de Vienne	ASSAY	LES PETITS PARCS	ZD0046	M MOULE-ALAIN LOUIS	R, de Chamailard	118,60	2	237,20
CC Touraine Val de Vienne	ASSAY	LES TERRES NOIRES	ZI0035	M MOULE-ALAIN LOUIS	Le Vivaron	153,00	2	306,00
CC Touraine Val de Vienne	ASSAY	LES PETITS PARCS	ZD0033	M MOULE-ALAIN LOUIS	R, de Chamailard	157,20	2	314,40
CC Touraine Val de Vienne	ASSAY	LES FOUGERES	ZO0070	M MOULE-ALAIN LOUIS	Le Basché	348,80	2	697,60
CC Touraine Val de Vienne	ASSAY	PIECE DE REVEILLON	ZD0107	M MOULE-ALAIN LOUIS	R, de Chamailard	572,20	2	1144,40
CC Touraine Val de Vienne	ASSAY	DEVANT LE MOULIN NEUF	ZE0082	M MOULE-BERTRAND LEON	Le Basché	15,50	2	31,00
CC Touraine Val de Vienne	ASSAY	LES FONTAINES	ZL0001	M MOULE-BERTRAND LEON	Le Basché	154,50	2	309,00
CC Touraine Val de Vienne	ASSAY	LES FONTAINES	ZL0001	M MOULE-BERTRAND LEON	Le Basché	18,20	2	36,40
CC Touraine Val de Vienne	ASSAY	DEVANT LE MOULIN NEUF	ZE0088	M MOULE-BERTRAND LEON	Le Basché	27,90	2	55,80
CC Touraine Val de Vienne	ASSAY	DEVANT LE MOULIN NEUF	ZE0094	M MOULE-BERTRAND LEON	Le Basché	43,60	2	87,20
CC Touraine Val de Vienne	ASSAY	PIECE DE LA CURE	ZD0055	M NAIRN-JULIAN	R, de Chamailard	113,60	2	227,20
CC Touraine Val de Vienne	ASSAY	LE BOURG	ZD0059	M NAIRN-JULIAN	R, de Chamailard	29,10	2	58,20
CC Touraine Val de Vienne	ASSAY	PIECE DES FOUGERES	ZO0006	M PIRODEAU-CLAUDE	R, de Chamailard	113,60	2	227,20
CC Touraine Val de Vienne	ASSAY	LES PETITS PARCS	ZD0036	M PRETESEILLE-THOMAS JEAN THOMAS	R, de Chamailard	11,40	2	22,80
CC Touraine Val de Vienne	ASSAY	LE CHEMIN VERT	ZO0032	M PRETESEILLE-THOMAS JEAN THOMAS	Le Basché	112,40	2	224,80
CC Touraine Val de Vienne	ASSAY	LES PETITS PARCS	ZD0034	M PRETESEILLE-THOMAS JEAN THOMAS	R, de Chamailard	15,00	2	30,00
CC Touraine Val de Vienne	ASSAY	LES PETITS PARCS	ZD0035	M PRETESEILLE-THOMAS JEAN THOMAS	R, de Chamailard	22,30	2	44,60
CC Touraine Val de Vienne	ASSAY	LA CHARRIERE	ZP0025	M PRETESEILLE-THOMAS JEAN THOMAS	R, de Chamailard	58,10	2	116,20
CC Touraine Val de Vienne	ASSAY	LES SEPT COINS	ZD0001	M PRETESEILLE-THOMAS JEAN THOMAS	R, de Chamailard	74,10	2	148,20
CC Touraine Val de Vienne	ASSAY	LES GRANDS PRES	ZE0015	M RENAULT-DOMINIQUE ANDRE	Le Basché	111,20	2	222,40
CC Touraine Val de Vienne	ASSAY	LES FOUGERES	ZO0069	M RENAULT-DOMINIQUE ANDRE	Le Basché	115,40	2	230,80
CC Touraine Val de Vienne	ASSAY	PRAIRIE DE BEL EBAT	ZD0031	M RENAULT-DOMINIQUE ANDRE	R, de Chamailard	116,40	2	232,80
CC Touraine Val de Vienne	ASSAY	PRAIRIE DE BEL EBAT	ZD0031	M RENAULT-DOMINIQUE ANDRE	ruisseau de chamailard	13,90	2	27,80
CC Touraine Val de Vienne	ASSAY	PRAIRIE DE BEL EBAT	ZD0031	M RENAULT-DOMINIQUE ANDRE	Le Basché	152,00	2	304,00
CC Touraine Val de Vienne	ASSAY	PRAIRIE DE BEL EBAT	ZD0029	M RENAULT-DOMINIQUE ANDRE	La Veude	22,90	2	45,80
CC Touraine Val de Vienne	ASSAY	PRAIRIE DE BEL EBAT	ZD0028	M RINALDI-OSCAR ALBERTO	La Veude	267,30	2	534,60
CC Touraine Val de Vienne	ASSAY	PRAIRIE DE BEL EBAT	ZD0028	M RINALDI-OSCAR ALBERTO	ruisseau de chamailard	299,00	2	598,00
CC Touraine Val de Vienne	ASSAY	LES PETITS PARCS	ZD0048	M ROCHER-CHRISTIAN GEORGES ARTHUR	R, de Chamailard	78,80	2	157,60
CC Touraine Val de Vienne	ASSAY	LES PETITS PARCS	ZD0040	M ROCHER-SYLVAIN ANDRE LEON	R, de Chamailard	14,60	2	29,20
CC Touraine Val de Vienne	ASSAY	LES PETITS PARCS	ZD0043	M ROCHER-SYLVAIN ANDRE LEON	R, de Chamailard	19,00	2	38,00
CC Touraine Val de Vienne	ASSAY	LES PETITS PARCS	ZD0042	M ROCHER-SYLVAIN ANDRE LEON	R, de Chamailard	6,80	2	13,60
CC Touraine Val de Vienne	ASSAY	LES PETITS PARCS	ZD0041	M ROCHER-SYLVAIN ANDRE LEON	R, de Chamailard	7,00	2	14,00
CC Touraine Val de Vienne	ASSAY	LES GRANDS PRES	ZE0017	M ROYER-YVES RAYMOND LEOPOLD LUCIEN	Le Basché	43,30	2	86,60
CC Touraine Val de Vienne	ASSAY	PRAIRIE DE BEL EBAT	ZD0025	M TERRIEN-GERARD GASTON MARIE	ruisseau de chamailard	123,70	2	247,40
CC Touraine Val de Vienne	ASSAY	PRAIRIE DE BEL EBAT	ZD0027	M TERRIEN-GERARD GASTON MARIE	ruisseau de chamailard	372,60	2	745,20
CC Touraine Val de Vienne	ASSAY	LA GRAVELLE	ZK0020	M TERRIEN-GERARD GASTON MARIE	Le Vivaron	487,10	2	974,20
CC Touraine Val de Vienne	ASSAY	PRAIRIE DE BEL EBAT	ZD0025	M TERRIEN-GERARD GASTON MARIE	Le Basché	8,30	2	16,60
CC Touraine Val de Vienne	ASSAY	PRAIRIE DE BEL EBAT	ZD0025	M TERRIEN-GERARD GASTON MARIE	R, de Chamailard	95,00	2	190,00
CC Touraine Val de Vienne	ASSAY	REVEILLON	ZD0021	M TERRIEN-GUY ALAIN GERARD	R, de Chamailard	175,70	2	351,40
CC Touraine Val de Vienne	ASSAY	LA GRAVELLE	ZK0017	M TERRIEN-GUY ALAIN GERARD	Le Vivaron	192,20	2	384,40
CC Touraine Val de Vienne	ASSAY	LA GRAVELLE	ZK0019	M TERRIEN-GUY ALAIN GERARD	Le Vivaron	202,80	2	405,60
CC Touraine Val de Vienne	ASSAY	PRAIRIE DES FONTAINES	ZM0039	M TERRIEN-GUY ALAIN GERARD	Le Basché	215,80	2	431,60
CC Touraine Val de Vienne	ASSAY	VIVARON	ZI0050	M TERRIEN-GUY ALAIN GERARD	Le Vivaron	267,70	2	535,40
CC Touraine Val de Vienne	ASSAY	LES PATUREAUX	ZM0004	M TERRIEN-GUY ALAIN GERARD	Le Basché	301,70	2	603,40
CC Touraine Val de Vienne	ASSAY	LES TERRES NOIRES	ZI0024	M TERRIEN-GUY ALAIN GERARD	Le Vivaron	387,00	2	774,00
CC Touraine Val de Vienne	ASSAY	LA GALUCHE	ZM0001	M TERRIEN-GUY ALAIN GERARD	Le Basché	635,60	2	1271,20
CC Touraine Val de Vienne	ASSAY	PIECE DE LA CURE	ZD0054	M TERRIEN-GUY ALAIN GERARD	R, de Chamailard	86,50	2	173,00
CC Touraine Val de Vienne	ASSAY	PIECE DE REVEILLON	ZD0108	M TUFFEAU-JOHN JOEL ALBERT	R, de Chamailard	139,30	2	278,60
CC Touraine Val de Vienne	ASSAY	PRAIRIE DE LA PINALIERE	ZP0030	M URGON-JEAN	R, de Chamailard	181,30	2	362,60
CC Touraine Val de Vienne	ASSAY	BASCHE	ZN0081	MME BAUDRIER-LUCETTE	Le Basché	160,10	2	320,20
CC Touraine Val de Vienne	ASSAY	LA GALUCHE	ZM0003	MME BAUDRIER-LUCETTE	Le Basché	179,10	2	358,20
CC Touraine Val de Vienne	ASSAY	BASCHE	ZN0066	MME BAUDRIER-LUCETTE	Le Basché	18,10	2	36,20
CC Touraine Val de Vienne	ASSAY	BASCHE	ZN0081	MME BAUDRIER-LUCETTE	Le Basché	230,50	2	461,00
CC Touraine Val de Vienne	ASSAY	BASCHE	ZN0081	MME BAUDRIER-LUCETTE	Le Basché	25,90	2	51,80
CC Touraine Val de Vienne	ASSAY	BASCHE	ZN0067	MME BAUDRIER-LUCETTE	Le Basché	310,80	2	621,60
CC Touraine Val de Vienne	ASSAY	BASCHE	ZN0066	MME BAUDRIER-LUCETTE	Le Basché	35,60	2	71,20
CC Touraine Val de Vienne	ASSAY	LES PATUREAUX	ZM0050	MME BAUDRIER-LUCETTE	Le Basché	71,40	2	142,80
CC Touraine Val de Vienne	ASSAY	BASCHE	ZN0066	MME BAUDRIER-LUCETTE	Le Basché	75,40	2	150,80
CC Touraine Val de Vienne	ASSAY	PIECE DES FOUGERES	ZO0014	MME BEAUDOUIN-ODILE ANTOINETTE ROGERE	R, de Chamailard	202,20	2	404,40
CC Touraine Val de Vienne	ASSAY	LES TERRES NOIRES	ZI0033	MME BIROT-CECILE MADELEINE RADEGONDE	Le Vivaron	154,40	2	308,80
CC Touraine Val de Vienne	ASSAY	LE PONT D HERBONNEAU	ZO0002	MME CHAIMBAULT-ALINETTE ODETTE THERESE	R, de Chamailard	459,90	2	919,80
CC Touraine Val de Vienne	ASSAY	LES MARAIS	ZE0059	MME CHAIMBAULT-ALINETTE ODETTE THERESE	Le Basché	62,40	2	124,80
CC Touraine Val de Vienne	ASSAY	PRAIRIE DE LA PINALIERE	ZP0029	MME CHAIMBAULT-ALINETTE ODETTE THERESE	R, de Chamailard	66,70	2	133,40
CC Touraine Val de Vienne	ASSAY	BELIAN	ZD0079	MME CHENEAU-MARIE	R, de Chamailard	147,20	2	294,40
CC Touraine Val de Vienne	ASSAY	LA CHARRIERE	ZP0027	MME CHENEAU-MARIE	R, de Chamailard	219,60	2	439,20
CC Touraine Val de Vienne	ASSAY	PRAIRIE DE LA PINALIERE	ZP0032	MME CHENEAU-MARIE	R, de Chamailard	287,50	2	575,00
CC Touraine Val de Vienne	ASSAY	PRAIRIE DE LA JUDELLIERE	ZO0049	MME CHENEAU-SUZETTE MAURICETTE HORTENSE	Le Basché	153,70	2	307,40
CC Touraine Val de Vienne	ASSAY	LE PONT D HERBONNEAU	ZO0001	MME CHENEAU-SUZETTE MAURICETTE HORTENSE	R, de Chamailard	173,10	2	346,20
CC Touraine Val de Vienne	ASSAY	PRAIRIE DE LA JUDELLIERE	ZO0051	MME CHENEAU-SUZETTE MAURICETTE HORTENSE	Le Basché	197,50	2	395,00
CC Touraine Val de Vienne	ASSAY	LA GROSSE PLANCHE	ZN0010	MME CHEVALLIER-GISELE GILBERTE	Le Basché	376,90	2	753,80
CC Touraine Val de Vienne	ASSAY	LES PATUREAUX	ZM0049	MME CLERIN-NATHALIE MARIE CHRISTINE	Le Basché	244,10	2	488,20
CC Touraine Val de Vienne	ASSAY	LES PETITS PARCS	ZD0038	MME COIFFETEAU-SUZANNE	R, de Chamailard	13,00	2	26,00
CC Touraine Val de Vienne	ASSAY	LE CHEMIN VERT	ZO0034	MME CONTAL-COLETTE CAMILLE PAULETTE	Le Basché	113,10	2	226,20
CC Touraine Val de Vienne	ASSAY	LE CHEMIN VERT	ZO0033	MME CONTAL-COLETTE CAMILLE PAULETTE	Le Basché	69,00	2	138,00

COMMUNAUTÉ DE COMMUNES	COMMUNE	LIEU DIT de la parcelle	CODE PARCELLAIRE	PROPRIETAIRE	COURS D'EAU	LINERAIRE de berge (m)	COUT UNITAIRE entretien de la végétation (€)	COUT A LA PARCELLE (€ TTC)
CC Touraine Val de Vienne	ASSAY	PIECE DES FOUGERES	Z00011	MME COULON-NICOLE BRIGITTE	R, de Chamailard	755,20	2	1510,40
CC Touraine Val de Vienne	ASSAY	LA CHARRIERE	ZP0028	MME DELAGARDE-FRANCINE MARCELLE JACQUELINE	R, de Chamailard	271,40	2	542,80
CC Touraine Val de Vienne	ASSAY	PIECE DES FOUGERES	Z00003	MME DELAGARDE-FRANCINE MARCELLE JACQUELINE	R, de Chamailard	278,40	2	556,80
CC Touraine Val de Vienne	ASSAY	PIECE DE LA CURE	ZD0050	MME DENIAU-MARIE	R, de Chamailard	52,30	2	104,60
CC Touraine Val de Vienne	ASSAY	DEVANT LE MOULIN NEUF	ZE0078	MME DEROUARD-CORINNE ANNE NICOLE	Le Basché	156,30	2	312,60
CC Touraine Val de Vienne	ASSAY	LES MARAIS	ZE0060	MME FERRAND-MONIQUE ANDREE	Le Basché	58,40	2	116,80
CC Touraine Val de Vienne	ASSAY	LA GROSSE PLANCHE	Z00067	MME HENNETEAU-JEANNINE PIERRETTE RAYMONDE	Le Basché	268,20	2	536,40
CC Touraine Val de Vienne	ASSAY	BELLE CHASSE	Z00048	MME HENNETEAU-JEANNINE PIERRETTE RAYMONDE	Le Basché	298,90	2	597,80
CC Touraine Val de Vienne	ASSAY	PIECE DES FOUGERES	Z00013	MME JAUTROU-LOUISETTE CHRISTIANE	R, de Chamailard	45,00	2	90,00
CC Touraine Val de Vienne	ASSAY	BASCHE	ZN0069	MME MALECOT-FRANCOISE JULIENNE	Le Basché	639,50	2	1279,00
CC Touraine Val de Vienne	ASSAY	LES PETITS PARCS	ZD0037	MME MAULEON-JEANNE MARIE LOUISE	R, de Chamailard	6,90	2	13,80
CC Touraine Val de Vienne	ASSAY	PRAIRIE DE BEL EBAT	ZD0030	MME ROCHER-SUZANNE MARIE LOUISE	ruisseau de chamailard	118,30	2	236,60
CC Touraine Val de Vienne	ASSAY	PRAIRIE DE BEL EBAT	ZD0030	MME ROCHER-SUZANNE MARIE LOUISE	R, de Chamailard	25,30	2	50,60
CC Touraine Val de Vienne	ASSAY	PRAIRIE DE BEL EBAT	ZD0030	MME ROCHER-SUZANNE MARIE LOUISE	Le Basché	332,30	2	664,60
CC Touraine Val de Vienne	ASSAY	LA GROSSE PLANCHE	ZN0008	MME ROCHOUX-VERONIQUE MARIE MADELEINE GATIENNE	Le Basché	182,20	2	364,40
CC Touraine Val de Vienne	BRASLOU	LE PETIT BOIS	ZR0169	COMMUNE DE BRASLOU		3,50	2	7,00
CC Touraine Val de Vienne	BRASLOU	LE PETIT BOIS	ZR0166	COMMUNE DE BRASLOU		3,90	2	7,80
CC Touraine Val de Vienne	BRASLOU	LA CHAPELLE	ZH0002	COMMUNE DE BRASLOU		32,60	2	65,20
CC Touraine Val de Vienne	BRASLOU	LA CHAPELLE	ZH0005	COMMUNE DE BRASLOU		4,30	2	8,60
CC Touraine Val de Vienne	BRASLOU	LA CHAPELLE	ZH0002	COMMUNE DE BRASLOU	R, de la rivière Marteau	5,50	2	11,00
CC Touraine Val de Vienne	BRASLOU	LA CHAPELLE	ZH0004	M BOURASSEAU-SERGE ROBERT	R, de la rivière Marteau	179,80	2	359,60
CC Touraine Val de Vienne	BRASLOU	LA CHAPELLE	ZH0004	M BOURASSEAU-SERGE ROBERT		239,40	2	478,80
CC Touraine Val de Vienne	BRASLOU	LA FILONNIERE	ZH0001	M BOURASSEAU-SERGE ROBERT	R, de la rivière Marteau	25,80	2	51,60
CC Touraine Val de Vienne	BRASLOU	LA CHAPELLE	ZH0045	M BOURASSEAU-SERGE ROBERT		340,10	2	680,20
CC Touraine Val de Vienne	BRASLOU	LA FILONNIERE	ZH0001	M BOURASSEAU-SERGE ROBERT		598,00	2	1196,00
CC Touraine Val de Vienne	BRASLOU	PIECE DE BOUQUILLY	ZK0038	M CHAILLOUX-BENJAMIN CAMILLE HUBERT	La Bourouse	248,70	2	497,40
CC Touraine Val de Vienne	BRASLOU	LES DOUX	ZL0010	M CHAMPIGNY-GILLES GABRIEL MAURICE	La Bourouse	200,40	2	400,80
CC Touraine Val de Vienne	BRASLOU	LE PETIT BOIS	ZR0175	M FERREIRA DA SILVA-CHRISTIAN MARCEL		163,90	2	327,80
CC Touraine Val de Vienne	BRASLOU	LE PETIT BOIS	ZR0173	M GONNORD-GILLES DANIEL		128,20	2	256,40
CC Touraine Val de Vienne	BRASLOU	LE MOULIN CORNEAU	ZR0141	M LECLERC-JEAN		54,90	2	109,80
CC Touraine Val de Vienne	BRASLOU	LE MOULIN CORNEAU	ZR0181	M ROCHOUX-GASTON MAURICE ANDRE		30,10	2	60,20
CC Touraine Val de Vienne	BRASLOU	LE PETIT BOIS	ZR0187	M THIVAULT-CHRISTIAN		31,50	2	63,00
CC Touraine Val de Vienne	BRASLOU	LE PETIT BOIS	ZR0167	MME BIGOT-HENRIETTE PAULETTE ALICE CLEMENCE		10,00	2	20,00
CC Touraine Val de Vienne	BRASLOU	LE PETIT BOIS	ZR0186	MME BIGOT-HENRIETTE PAULETTE ALICE CLEMENCE		22,80	2	45,60
CC Touraine Val de Vienne	BRASLOU	LE PETIT BOIS	ZR0170	MME BRION		93,50	2	187,00
CC Touraine Val de Vienne	BRASLOU	LE MOULIN CORNEAU	ZR0144	MME POULAIN-BERNADETTE EMMA		75,80	2	151,60
CC Touraine Val de Vienne	BRAYE SOUS FAYE	PIECE DE LA BONNETTE	ZM0022	ASS FONCIERE DE REMEMBREMENT BRAYE SOUS FAYE	R, des Bruyères	182,00	2	364,00
CC Touraine Val de Vienne	BRAYE SOUS FAYE	BOIS DE BEAUREGARD	ZP0046	ASS FONCIERE DE REMEMBREMENT BRAYE SOUS FAYE	R, des Bruyères	186,00	2	372,00
CC Touraine Val de Vienne	BRAYE SOUS FAYE	L ETANG MARNAY	ZM0008	ASS FONCIERE DE REMEMBREMENT BRAYE SOUS FAYE	R, des Bruyères	186,80	2	373,60
CC Touraine Val de Vienne	BRAYE SOUS FAYE	LES VARENNES	ZP0035	ASS FONCIERE DE REMEMBREMENT BRAYE SOUS FAYE	R, des Bruyères	189,80	2	379,60
CC Touraine Val de Vienne	BRAYE SOUS FAYE	MOULIN PINSARD	ZI0007	ASS FONCIERE DE REMEMBREMENT BRAYE SOUS FAYE	La Veude	2,00	2	4,00
CC Touraine Val de Vienne	BRAYE SOUS FAYE	CHENEVIERES DE GERMIGNY	ZM0038	ASS FONCIERE DE REMEMBREMENT BRAYE SOUS FAYE	R, des Bruyères	2,10	2	4,20
CC Touraine Val de Vienne	BRAYE SOUS FAYE	CHENEVIERES DE GERMIGNY	ZM0037	ASS FONCIERE DE REMEMBREMENT BRAYE SOUS FAYE	R, des Bruyères	2,10	2	4,20
CC Touraine Val de Vienne	BRAYE SOUS FAYE	LES VARENNES	ZP0035	ASS FONCIERE DE REMEMBREMENT BRAYE SOUS FAYE	Le Mable	2,20	2	4,40
CC Touraine Val de Vienne	BRAYE SOUS FAYE	LES VARENNES	ZP0035	ASS FONCIERE DE REMEMBREMENT BRAYE SOUS FAYE	Le Mable	2,30	2	4,60
CC Touraine Val de Vienne	BRAYE SOUS FAYE	MOULIN GANDOUIN	ZI0025	ASS FONCIERE DE REMEMBREMENT BRAYE SOUS FAYE		2,50	2	5,00
CC Touraine Val de Vienne	BRAYE SOUS FAYE	GUE DE MOSSON	ZS0084	ASS FONCIERE DE REMEMBREMENT BRAYE SOUS FAYE	Le Mable	2,50	2	5,00
CC Touraine Val de Vienne	BRAYE SOUS FAYE	LES SABLES	ZR0014	ASS FONCIERE DE REMEMBREMENT BRAYE SOUS FAYE	Le Mable	2,80	2	5,60
CC Touraine Val de Vienne	BRAYE SOUS FAYE	BEAUVOIS	ZM0009	ASS FONCIERE DE REMEMBREMENT BRAYE SOUS FAYE	R, des Bruyères	234,20	2	468,40
CC Touraine Val de Vienne	BRAYE SOUS FAYE	LE GUE DE MILLE FOUACES	ZS0095	ASS FONCIERE DE REMEMBREMENT BRAYE SOUS FAYE	Le Mable	241,70	2	483,40
CC Touraine Val de Vienne	BRAYE SOUS FAYE	CHENEVIERES DE GERMIGNY	ZM0028	ASS FONCIERE DE REMEMBREMENT BRAYE SOUS FAYE	R, des Bruyères	298,80	2	597,60
CC Touraine Val de Vienne	BRAYE SOUS FAYE	LA LOUISSE	Z00038	ASS FONCIERE DE REMEMBREMENT BRAYE SOUS FAYE	Le Mable	3,90	2	7,80
CC Touraine Val de Vienne	BRAYE SOUS FAYE	GUE DE MOSSON	ZS0086	ASS FONCIERE DE REMEMBREMENT BRAYE SOUS FAYE	Le Mable	34,80	2	69,60
CC Touraine Val de Vienne	BRAYE SOUS FAYE	LA LOUISSE	Z00038	ASS FONCIERE DE REMEMBREMENT BRAYE SOUS FAYE	Le Mable	4,00	2	8,00
CC Touraine Val de Vienne	BRAYE SOUS FAYE	MOULIN DU GUE AU MOINE	ZI0044	ASS FONCIERE DE REMEMBREMENT BRAYE SOUS FAYE		4,00	2	8,00
CC Touraine Val de Vienne	BRAYE SOUS FAYE	CHENEVIERES DE GERMIGNY	ZM0046	ASS FONCIERE DE REMEMBREMENT BRAYE SOUS FAYE	R, des Bruyères	4,10	2	8,20
CC Touraine Val de Vienne	BRAYE SOUS FAYE	LA PROUTERIE	Z00009	ASS FONCIERE DE REMEMBREMENT BRAYE SOUS FAYE	R, des Bruyères	4,50	2	9,00
CC Touraine Val de Vienne	BRAYE SOUS FAYE	BOIS ROBLIN	ZI0061	ASS FONCIERE DE REMEMBREMENT BRAYE SOUS FAYE	La Veude	4,90	2	9,80
CC Touraine Val de Vienne	BRAYE SOUS FAYE	MOULIN DU GUE AU MOINE	ZI0055	ASS FONCIERE DE REMEMBREMENT BRAYE SOUS FAYE		5,00	2	10,00
CC Touraine Val de Vienne	BRAYE SOUS FAYE	L ARCHE	ZE0005	ASS FONCIERE DE REMEMBREMENT BRAYE SOUS FAYE	Le Mable	5,50	2	11,00
CC Touraine Val de Vienne	BRAYE SOUS FAYE	PRES DE L ARCHE	ZD0044	ASS FONCIERE DE REMEMBREMENT BRAYE SOUS FAYE	Le Mable	5,50	2	11,00
CC Touraine Val de Vienne	BRAYE SOUS FAYE	LE BOIS FAROUX	ZS0080	ASS FONCIERE DE REMEMBREMENT BRAYE SOUS FAYE	Le Mable	5,70	2	11,40
CC Touraine Val de Vienne	BRAYE SOUS FAYE	LE BOIS FAROUX	ZS0078	ASS FONCIERE DE REMEMBREMENT BRAYE SOUS FAYE	Le Mable	8,70	2	17,40
CC Touraine Val de Vienne	BRAYE SOUS FAYE	BOIS DE BEAUREGARD	ZP0047	ASS FONCIERE DE REMEMBREMENT BRAYE SOUS FAYE	R, des Bruyères	87,90	2	175,80
CC Touraine Val de Vienne	BRAYE SOUS FAYE	LE GUE DE MILLE FOUACES	ZS0098	ASS FONCIERE DE REMEMBREMENT BRAYE SOUS FAYE	Le Mable	9,40	2	18,80
CC Touraine Val de Vienne	BRAYE SOUS FAYE	PRES DE L ARCHE	ZD0042	CHANCELLERIE DES UNIVERSITES DE PARIS	Le Mable	4,70	2	9,40
CC Touraine Val de Vienne	BRAYE SOUS FAYE	LES MARAIS FAUCHES	ZS0088	DU BOIS GOULU	Le Mable	288,50	2	577,00
CC Touraine Val de Vienne	BRAYE SOUS FAYE	LES MARAIS FAUCHES	ZS0088	DU BOIS GOULU	Le Mable	407,90	2	815,80
CC Touraine Val de Vienne	BRAYE SOUS FAYE	L ETANG MARNAY	Z00010	GFA DE L'ETANG MARNAY	R, des Bruyères	142,10	2	284,20
CC Touraine Val de Vienne	BRAYE SOUS FAYE	L ETANG MARNAY	ZM0001	GFA DE L'ETANG MARNAY	R, des Bruyères	182,60	2	365,20
CC Touraine Val de Vienne	BRAYE SOUS FAYE	L ETANG MARNAY	ZL0001	GFA DE L'ETANG MARNAY	R, des Bruyères	498,20	2	996,40
CC Touraine Val de Vienne	BRAYE SOUS FAYE	L ETANG MARNAY	ZM0007	GFA DE L'ETANG MARNAY	R, des Bruyères	809,90	2	1619,80
CC Touraine Val de Vienne	BRAYE SOUS FAYE	GUE DE MOSSON	ZS0102	LA CIGALE ET LA FOURMI	Le Mable	109,50	2	219,00
CC Touraine Val de Vienne	BRAYE SOUS FAYE	GUE DE MOSSON	ZS0085	LA CIGALE ET LA FOURMI	Le Mable	11,50	2	23,00
CC Touraine Val de Vienne	BRAYE SOUS FAYE	GUE DE MOSSON	ZS0085	LA CIGALE ET LA FOURMI	Le Mable	122,60	2	245,20
CC Touraine Val de Vienne	BRAYE SOUS FAYE	GUE DE MOSSON	ZS0102	LA CIGALE ET LA FOURMI	Le Mable	34,50	2	69,00
CC Touraine Val de Vienne	BRAYE SOUS FAYE	LES VARENNES	ZR0002	LA CIGALE ET LA FOURMI	Le Mable	50,40	2	100,80
CC Touraine Val de Vienne	BRAYE SOUS FAYE	GUE DE MOSSON	ZS0085	LA CIGALE ET LA FOURMI	Le Mable	51,80	2	103,60
CC Touraine Val de Vienne	BRAYE SOUS FAYE	CHENEVIERES DE GERMIGNY	ZM0044	M APOLDA-FRANCOIS	R, des Bruyères	134,90	2	269,80
CC Touraine Val de Vienne	BRAYE SOUS FAYE	GUE DE MOSSON	ZS0083	M AUBERT-GEORGES LOUIS	Le Mable	105,90	2	211,80
CC Touraine Val de Vienne	BRAYE SOUS FAYE	BISSEUIL	ZD0012	M AUBERT-PHILIPPE JEAN	Le Mable	5,20	2	10,40
CC Touraine Val de Vienne	BRAYE SOUS FAYE	BOIS ROBLIN	ZI0031	M AVRIL-FRANCIS ALAIN	La Veude	21,70	2	43,40
CC Touraine Val de Vienne	BRAYE SOUS FAYE	BOIS ROBLIN	ZI0031	M AVRIL-FRANCIS ALAIN		27,40	2	54,80
CC Touraine Val de Vienne	BRAYE SOUS FAYE	BOIS ROBLIN	ZI0030	M AVRIL-FRANCIS ALAIN		35,20	2	70,40
CC Touraine Val de Vienne	BRAYE SOUS FAYE	BOIS ROBLIN	ZI0031	M AVRIL-FRANCIS ALAIN	La Veude	81,60	2	163,20

COMMUNAUTÉ DE COMMUNES	COMMUNE	LIEU DIT de la parcelle	CODE PARCELLAIRE	PROPRIETAIRE	COURS D'EAU	LINERAIRE de berge (m)	COUT UNITAIRE entretien de la végétation (€)	COUT A LA PARCELLE (€ TTC)
CC Touraine Val de Vienne	BRAYE SOUS FAYE	LA MER ROUGE	ZI0071	M BELLE-LIONEL ANDRE PAUL		258,10	2	516,20
CC Touraine Val de Vienne	BRAYE SOUS FAYE	MOULIN PINSARD	ZI0006	M BELLE-LIONEL ANDRE PAUL	La Veude	315,80	2	631,60
CC Touraine Val de Vienne	BRAYE SOUS FAYE	LES MARAIS FAUCHES	ZS0089	M BOIS-MICHEL DANIEL	Le Mable	10,60	2	21,20
CC Touraine Val de Vienne	BRAYE SOUS FAYE	LES MARAIS FAUCHES	ZS0091	M BOIS-MICHEL DANIEL	Le Mable	14,50	2	29,00
CC Touraine Val de Vienne	BRAYE SOUS FAYE	LES MARAIS FAUCHES	ZS0091	M BOIS-MICHEL DANIEL	Le Mable	34,60	2	69,20
CC Touraine Val de Vienne	BRAYE SOUS FAYE	LES MARAIS FAUCHES	ZS0089	M BOIS-MICHEL DANIEL	Le Mable	65,10	2	130,20
CC Touraine Val de Vienne	BRAYE SOUS FAYE	LE MARAIS	ZP0005	M BUSSEREAU-BERNARD GABRIEL CASIMIR OLIVIER	Le Mable	23,20	2	46,40
CC Touraine Val de Vienne	BRAYE SOUS FAYE	PIECE DE LA BONNETTE	ZM0052	M CAHAN-STEPHANE MARCEL LUDOVIC	R, des Bruyères	295,40	2	590,80
CC Touraine Val de Vienne	BRAYE SOUS FAYE	LES SABLES	ZR0013	M CHAVENEAU-GERARD ALAIN	Le Mable	192,50	2	385,00
CC Touraine Val de Vienne	BRAYE SOUS FAYE	LE GUE DE MILLE FOUACES	ZS0096	M CHAVENEAU-GERARD ALAIN	Le Mable	516,70	2	1033,40
CC Touraine Val de Vienne	BRAYE SOUS FAYE	LES SABLES	ZR0011	M CHAVENEAU-GERARD ALAIN	Le Mable	69,30	2	138,60
CC Touraine Val de Vienne	BRAYE SOUS FAYE	CHENEVIERES DE GERMIGNY	ZM0027	M COLLAS-CHRISTOPHE ANTOINE JACKY	R, des Bruyères	43,10	2	86,20
CC Touraine Val de Vienne	BRAYE SOUS FAYE	BOIS ROBLIN	ZI0028	M CRITON-JEAN ALAIN GEORGES		124,40	2	248,80
CC Touraine Val de Vienne	BRAYE SOUS FAYE	LA LOUISSE	ZO0037	M DAMOUR-RENE MARCEL	Le Mable	49,50	2	99,00
CC Touraine Val de Vienne	BRAYE SOUS FAYE	LA LOUISSE	ZO0037	M DAMOUR-RENE MARCEL	Le Mable	9,90	2	19,80
CC Touraine Val de Vienne	BRAYE SOUS FAYE	LES MARAIS FAUCHES	ZS0093	M DESME-GUY MARTIAL	Le Mable	10,70	2	21,40
CC Touraine Val de Vienne	BRAYE SOUS FAYE	LES MARAIS FAUCHES	ZS0093	M DESME-GUY MARTIAL	Le Mable	48,00	2	96,00
CC Touraine Val de Vienne	BRAYE SOUS FAYE	LE MARAIS	ZP0016	M DINET-PATRICE JEAN LOUIS	Le Mable	31,40	2	62,80
CC Touraine Val de Vienne	BRAYE SOUS FAYE	LE MARAIS	ZP0016	M DINET-PATRICE JEAN LOUIS	Le Mable	31,60	2	63,20
CC Touraine Val de Vienne	BRAYE SOUS FAYE	LE MARAIS	ZP0016	M DINET-PATRICE JEAN LOUIS	Le Mable	6,90	2	13,80
CC Touraine Val de Vienne	BRAYE SOUS FAYE	LA LOUISSE	ZO0035	M DUPUY-JANNICK EUGENE	Le Mable	324,30	2	648,60
CC Touraine Val de Vienne	BRAYE SOUS FAYE	MOULIN DU GUE AU MOINE	ZI0042	M FERREIRA DA SILVA-CHRISTIAN MARCEL		28,00	2	56,00
CC Touraine Val de Vienne	BRAYE SOUS FAYE	PRES DE L'ARCHE	ZD0049	M GAILLARD-JORDAN JESSY JASSY	Le Mable	131,70	2	263,40
CC Touraine Val de Vienne	BRAYE SOUS FAYE	LA PICHARDERIE	ZR0056	M GAILLARD-JORDAN JESSY JASSY	Le Mable	18,90	2	37,80
CC Touraine Val de Vienne	BRAYE SOUS FAYE	PIECE DE BEAUREGARD	ZP0024	M GAILLARD-JORDAN JESSY JASSY	Le Mable	218,80	2	437,60
CC Touraine Val de Vienne	BRAYE SOUS FAYE	LA PICHARDERIE	ZR0056	M GAILLARD-JORDAN JESSY JASSY	Le Mable	49,90	2	99,80
CC Touraine Val de Vienne	BRAYE SOUS FAYE	LA PICHARDERIE	ZR0056	M GAILLARD-JORDAN JESSY JASSY	Le Mable	51,40	2	102,80
CC Touraine Val de Vienne	BRAYE SOUS FAYE	LA MER ROUGE	ZI0016	M GERMON-PIERRE JEAN		33,30	2	66,60
CC Touraine Val de Vienne	BRAYE SOUS FAYE	PRES DE L'ARCHE	ZD0045	M GUILBERT-ALAIN JACKIE	Le Mable	292,40	2	584,80
CC Touraine Val de Vienne	BRAYE SOUS FAYE	PRES DE L'ARCHE	ZD0050	M GUILBERT-GILLES LUDOVIC	Le Mable	119,00	2	238,00
CC Touraine Val de Vienne	BRAYE SOUS FAYE	PRES DE L'ARCHE	ZD0048	M GUILBERT-GILLES LUDOVIC	Le Mable	184,00	2	368,00
CC Touraine Val de Vienne	BRAYE SOUS FAYE	PRES DE L'ARCHE	ZD0047	M GUILBERT-GILLES LUDOVIC	Le Mable	23,80	2	47,60
CC Touraine Val de Vienne	BRAYE SOUS FAYE	PIECE DE BEAUREGARD	ZP0022	M GUILBERT-GILLES LUDOVIC	Le Mable	48,70	2	97,40
CC Touraine Val de Vienne	BRAYE SOUS FAYE	CHENEVIERES DE GERMIGNY	ZM0036	M HERIGAUD-JEAN BERNARD	R, des Bruyères	45,70	2	91,40
CC Touraine Val de Vienne	BRAYE SOUS FAYE	LA MER ROUGE	ZI0070	M JUCQUOIS-LAURENT GEORGES MARC		13,80	2	27,60
CC Touraine Val de Vienne	BRAYE SOUS FAYE	BOIS ROBLIN	ZI0032	M JUCQUOIS-LAURENT GEORGES MARC	La Veude	216,10	2	432,20
CC Touraine Val de Vienne	BRAYE SOUS FAYE	BOIS ROBLIN	ZI0032	M JUCQUOIS-LAURENT GEORGES MARC		27,80	2	55,60
CC Touraine Val de Vienne	BRAYE SOUS FAYE	BOIS ROBLIN	ZI0032	M JUCQUOIS-LAURENT GEORGES MARC	La Veude	44,90	2	89,80
CC Touraine Val de Vienne	BRAYE SOUS FAYE	BOIS ROBLIN	ZI0033	M JUCQUOIS-LAURENT GEORGES MARC	La Veude	607,50	2	1215,00
CC Touraine Val de Vienne	BRAYE SOUS FAYE	PRES DE L'ARCHE	ZD0053	M LECHINE-ALAIN MARCEL	Le Mable	24,80	2	49,60
CC Touraine Val de Vienne	BRAYE SOUS FAYE	PRES DE L'ARCHE	ZD0053	M LECHINE-ALAIN MARCEL	Le Mable	6,30	2	12,60
CC Touraine Val de Vienne	BRAYE SOUS FAYE	PRES DE L'ARCHE	ZD0053	M LECHINE-ALAIN MARCEL	Le Mable	77,10	2	154,20
CC Touraine Val de Vienne	BRAYE SOUS FAYE	MOULIN DU GUE AU MOINE	ZI0060	M LECLERC-BERNARD ANDRE		74,60	2	149,20
CC Touraine Val de Vienne	BRAYE SOUS FAYE	MOULIN PINSARD	B0500	M LECOMTE-HUBERT ETIENNE MARTIAL	La Veude	178,70	2	357,40
CC Touraine Val de Vienne	BRAYE SOUS FAYE	MOULIN PINSARD	B0500	M LECOMTE-HUBERT ETIENNE MARTIAL	La Veude	204,80	2	409,60
CC Touraine Val de Vienne	BRAYE SOUS FAYE	MOULIN PINSARD	B0501	M LECOMTE-HUBERT ETIENNE MARTIAL	La Veude	30,90	2	61,80
CC Touraine Val de Vienne	BRAYE SOUS FAYE	MOULIN PINSARD	B0501	M LECOMTE-HUBERT ETIENNE MARTIAL	La Veude	34,30	2	68,60
CC Touraine Val de Vienne	BRAYE SOUS FAYE	MOULIN PINSARD	B0501	M LECOMTE-HUBERT ETIENNE MARTIAL	La Veude	513,50	2	1027,00
CC Touraine Val de Vienne	BRAYE SOUS FAYE	MOULIN PINSARD	B0500	M LECOMTE-HUBERT ETIENNE MARTIAL	La Veude	93,40	2	186,80
CC Touraine Val de Vienne	BRAYE SOUS FAYE	CHENEVIERES DE GERMIGNY	ZM0035	M LECOMTE-JEAN CLAUDE YVON	R, des Bruyères	11,40	2	22,80
CC Touraine Val de Vienne	BRAYE SOUS FAYE	LE MARAIS	ZP0050	M LIVOIREAU-JACKY BERNARD DESIRE	Le Mable	116,80	2	233,60
CC Touraine Val de Vienne	BRAYE SOUS FAYE	LE MARAIS	ZP0015	M LIVOIREAU-JACKY BERNARD DESIRE	Le Mable	16,20	2	32,40
CC Touraine Val de Vienne	BRAYE SOUS FAYE	LE MARAIS	ZP0015	M LIVOIREAU-JACKY BERNARD DESIRE	Le Mable	16,20	2	32,40
CC Touraine Val de Vienne	BRAYE SOUS FAYE	LE MARAIS	ZP0015	M LIVOIREAU-JACKY BERNARD DESIRE	Le Mable	28,20	2	56,40
CC Touraine Val de Vienne	BRAYE SOUS FAYE	LE MARAIS	ZP0050	M LIVOIREAU-JACKY BERNARD DESIRE	Le Mable	283,00	2	566,00
CC Touraine Val de Vienne	BRAYE SOUS FAYE	LE MARAIS	ZP0050	M LIVOIREAU-JACKY BERNARD DESIRE	R, des Bruyères	30,90	2	61,80
CC Touraine Val de Vienne	BRAYE SOUS FAYE	LE MARAIS	ZP0050	M LIVOIREAU-JACKY BERNARD DESIRE	Le Mable	31,00	2	62,00
CC Touraine Val de Vienne	BRAYE SOUS FAYE	LE MARAIS	ZP0051	M LIVOIREAU-JACKY BERNARD DESIRE	Le Mable	54,50	2	109,00
CC Touraine Val de Vienne	BRAYE SOUS FAYE	LE MARAIS	ZP0051	M LIVOIREAU-JACKY BERNARD DESIRE	Le Mable	6,00	2	12,00
CC Touraine Val de Vienne	BRAYE SOUS FAYE	MOULIN DU GUE AU MOINE	ZI0056	M MARSOLLIER-DOMINIQUE LOUIS AUGUSTE ALBERT		53,10	2	106,20
CC Touraine Val de Vienne	BRAYE SOUS FAYE	MOULIN DU GUE AU MOINE	ZI0050	M MARSOLLIER-DOMINIQUE LOUIS AUGUSTE ALBERT		65,00	2	130,00
CC Touraine Val de Vienne	BRAYE SOUS FAYE	LE MARAIS	ZP0009	M MEUNIER-JANICK JEAN	Le Mable	158,20	2	316,40
CC Touraine Val de Vienne	BRAYE SOUS FAYE	LE MARAIS	ZP0009	M MEUNIER-JANICK JEAN	Le Mable	40,90	2	81,80
CC Touraine Val de Vienne	BRAYE SOUS FAYE	LES MARAIS FAUCHES	ZS0094	M PEAN-FRANCOIS JANICK SERGE	Le Mable	258,50	2	517,00
CC Touraine Val de Vienne	BRAYE SOUS FAYE	LES MARAIS FAUCHES	ZS0094	M PEAN-FRANCOIS JANICK SERGE	Le Mable	28,00	2	56,00
CC Touraine Val de Vienne	BRAYE SOUS FAYE	LES MARAIS FAUCHES	ZS0094	M PEAN-FRANCOIS JANICK SERGE	Le Mable	28,20	2	56,40
CC Touraine Val de Vienne	BRAYE SOUS FAYE	LES MARAIS FAUCHES	ZS0094	M PEAN-FRANCOIS JANICK SERGE	Le Mable	448,50	2	897,00
CC Touraine Val de Vienne	BRAYE SOUS FAYE	LE MARAIS	ZP0004	M PEAN-FRANCOIS JANICK SERGE	Le Mable	80,30	2	160,60
CC Touraine Val de Vienne	BRAYE SOUS FAYE	CHENEVIERES DE GERMIGNY	ZM0029	M PEAN-SERGE ROGER GEORGES	R, des Bruyères	17,60	2	35,20
CC Touraine Val de Vienne	BRAYE SOUS FAYE	BOIS DE BEAUREGARD	ZP0037	M PELLETIER-DANIEL HENRI DESIRE	R, des Bruyères	260,70	2	521,40
CC Touraine Val de Vienne	BRAYE SOUS FAYE	CHENEVIERES DE GERMIGNY	ZM0045	M PILLAULT-JEAN ANDRE	R, des Bruyères	55,80	2	111,60
CC Touraine Val de Vienne	BRAYE SOUS FAYE	LA PROUTERIE	ZO0002	M POUIT-STEPHANE GERARD JEAN	Le Mable	118,20	2	236,40
CC Touraine Val de Vienne	BRAYE SOUS FAYE	LES VARENNES	ZP0033	M POUIT-STEPHANE GERARD JEAN	Le Mable	146,50	2	293,00
CC Touraine Val de Vienne	BRAYE SOUS FAYE	LES VARENNES	ZP0033	M POUIT-STEPHANE GERARD JEAN	Le Mable	147,10	2	294,20
CC Touraine Val de Vienne	BRAYE SOUS FAYE	LA PROUTERIE	ZO0001	M POUIT-STEPHANE GERARD JEAN	Le Mable	20,80	2	41,60
CC Touraine Val de Vienne	BRAYE SOUS FAYE	LES VARENNES	ZP0033	M POUIT-STEPHANE GERARD JEAN	R, des Bruyères	205,60	2	411,20
CC Touraine Val de Vienne	BRAYE SOUS FAYE	LA PROUTERIE	ZO0049	M POUIT-STEPHANE GERARD JEAN	R, des Bruyères	223,50	2	447,00
CC Touraine Val de Vienne	BRAYE SOUS FAYE	LA PROUTERIE	ZO0005	M POUIT-STEPHANE GERARD JEAN	Le Mable	272,00	2	544,00
CC Touraine Val de Vienne	BRAYE SOUS FAYE	LES VARENNES	ZP0033	M POUIT-STEPHANE GERARD JEAN	Le Mable	311,90	2	623,80
CC Touraine Val de Vienne	BRAYE SOUS FAYE	LA PROUTERIE	ZO0003	M POUIT-STEPHANE GERARD JEAN	Le Mable	42,40	2	84,80
CC Touraine Val de Vienne	BRAYE SOUS FAYE	LA PROUTERIE	ZO0001	M POUIT-STEPHANE GERARD JEAN	Le Mable	7,00	2	14,00
CC Touraine Val de Vienne	BRAYE SOUS FAYE	CHENEVIERES DE GERMIGNY	ZM0025	M PREVOST-DAVID CHRISTIAN ROGER ARCADE	R, des Bruyères	22,40	2	44,80
CC Touraine Val de Vienne	BRAYE SOUS FAYE	CHENEVIERES DE GERMIGNY	ZM0024	M PREVOST-DAVID CHRISTIAN ROGER ARCADE	R, des Bruyères	41,60	2	83,20
CC Touraine Val de Vienne	BRAYE SOUS FAYE	CHENEVIERES DE GERMIGNY	ZM0026	M PREVOST-DAVID CHRISTIAN ROGER ARCADE	R, des Bruyères	8,00	2	16,00
CC Touraine Val de Vienne	BRAYE SOUS FAYE	CHENEVIERES DE GERMIGNY	ZM0033	M PREVOST-KRISTIAN ROGER SYLVAIN	R, des Bruyères	18,90	2	37,80
CC Touraine Val de Vienne	BRAYE SOUS FAYE	MOULIN GANDOUIN	ZI0067	M REGNIER-YVES BERNARD GERARD	La Veude	118,00	2	236,00
CC Touraine Val de Vienne	BRAYE SOUS FAYE	LE GUE DE MILLE FOUACES	ZS0097	M RICHER-JEAN NOEL ANDRE GABRIEL	Le Mable	102,40	2	204,80
CC Touraine Val de Vienne	BRAYE SOUS FAYE	LES MARAIS FAUCHES	ZS0092	M ROBINEAUD-JEAN PIERRE MARIE	Le Mable	12,30	2	24,60
CC Touraine Val de Vienne	BRAYE SOUS FAYE	LES MARAIS FAUCHES	ZS0092	M ROBINEAUD-JEAN PIERRE MARIE	Le Mable	24,10	2	48,20
CC Touraine Val de Vienne	BRAYE SOUS FAYE	BOIS ROBLIN	ZI0029	M ROCHOUX-GASTON MAURICE ANDRE		118,30	2	236,60
CC Touraine Val de Vienne	BRAYE SOUS FAYE	BOIS ROBLIN	ZI0026	M ROCHOUX-GASTON MAURICE ANDRE		30,70	2	61,40
CC Touraine Val de Vienne	BRAYE SOUS FAYE	BOIS ROBLIN	B0865	M ROCHOUX-GASTON MAURICE ANDRE	La Veude	57,80	2	115,60
CC Touraine Val de Vienne	BRAYE SOUS FAYE	BOIS ROBLIN	B0824	M ROCHOUX-GASTON MAURICE ANDRE	La Veude	86,80	2	173,60
CC Touraine Val de Vienne	BRAYE SOUS FAYE	LES VARENNES	ZR0003	M ROQUET-JEAN JACQUES AIME ROGER	Le Mable	278,50	2	557,00
CC Touraine Val de Vienne	BRAYE SOUS FAYE	L'ARCHE	ZE0001	M THIOLLET-HERVE ERIC	Le Mable	76,90	2	153,80
CC Touraine Val de Vienne	BRAYE SOUS FAYE	LES VARENNES	ZP0036	M THIOLLET-MAURICE JEAN	Le Mable	101,30	2	202,60
CC Touraine Val de Vienne	BRAYE SOUS FAYE	LES VARENNES	ZP0036	M THIOLLET-MAURICE JEAN	Le Mable	102,30	2	204,60
CC Touraine Val de Vienne	BRAYE SOUS FAYE	LES VARENNES	ZP0036	M THIOLLET-MAURICE JEAN	Le Mable	102,60	2	205,20
CC Touraine Val de Vienne	BRAYE SOUS FAYE	LES VARENNES	ZP0036	M THIOLLET-MAURICE JEAN	Le Mable	105,30	2	210,60
CC Touraine Val de Vienne	BRAYE SOUS FAYE	LES VARENNES	ZP0036	M THIOLLET-MAURICE JEAN	Le Mable	12,30	2	24,60
CC Touraine Val de Vienne	BRAYE SOUS FAYE	LES VARENNES	ZP0036	M THIOLLET-MAURICE JEAN	Le Mable	12,30	2	24,60
CC Touraine Val de Vienne	BRAYE SOUS FAYE	LES VARENNES	ZP0036	M THIOLLET-MAURICE JEAN	Le Mable	121,30	2	242,60
CC Touraine Val de Vienne	BRAYE SOUS FAYE	LES VARENNES	ZP0036	M THIOLLET-MAURICE JEAN	Le Mable	134,80	2	269,60
CC Touraine Val de Vienne	BRAYE SOUS FAYE	LES VARENNES	ZP0036	M THIOLLET-MAURICE JEAN	Le Mable	34,40	2	68,80
CC Touraine Val de Vienne	BRAYE SOUS FAYE	LES VARENNES	ZP0036	M THIOLLET-MAURICE JEAN	Le Mable	36,10	2	72,20
CC Touraine Val de Vienne	BRAYE SOUS FAYE	LES VARENNES	ZP0036	M THIOLLET-MAURICE JEAN	R, des Bruyères	489,50	2	979,00
CC Touraine Val de Vienne	BRAYE SOUS FAYE	LES VARENNES	ZP0036	M THIOLLET-MAURICE JEAN	Le Mable	69,40	2	138,80
CC Touraine Val de Vienne	BRAYE SOUS FAYE	LES VARENNES	ZP0036	M THIOLLET-MAURICE JEAN	Le Mable	9,00	2	18,00
CC Touraine Val de Vienne	BRAYE SOUS FAYE	LES VARENNES	ZP0036	M THIOLLET-MAURICE JEAN	Le Mable	93,30	2	186,60
CC Touraine Val de Vienne	BRAYE SOUS FAYE	PIECE DE BEAUREGARD	ZP0018	M THIOLLET-PATRICK ANDRE MICHEL	Le Mable	19,70	2	39,40
CC Touraine Val de Vienne	BRAYE SOUS FAYE	PIECE DE BEAUREGARD	ZP0018	M THIOLLET-PATRICK ANDRE MICHEL	Le Mable	19,70	2	39,40
CC Touraine Val de Vienne	BRAYE SOUS FAYE	PIECE DE BEAUREGARD	ZP0018	M THIOLLET-PATRICK ANDRE MICHEL	Le Mable	199,00	2	398,00
CC Touraine Val de Vienne	BRAYE SOUS FAYE	LA PROUTERIE	ZO0006	M THIOLLET-PATRICK ANDRE MICHEL	R, des Bruyères	76,40	2	152,80
CC Touraine Val de Vienne	BRAYE SOUS FAYE	PIECE DE BEAUREGARD	ZP0018	M THIOLLET-PATRICK ANDRE MICHEL	Le Mable	81,80	2	163,60
CC Touraine Val de Vienne	BRAYE SOUS FAYE	PIECE DE BEAUREGARD	ZP0018	M THIOLLET-PATRICK ANDRE MICHEL	Le Mable	9,20	2	18,40
CC Touraine Val de Vienne	BRAYE SOUS FAYE	PIECE DE BEAUREGARD	ZP0018	M THIOLLET-PATRICK ANDRE MICHEL	Le Mable	9,30	2	18,60



COMMUNAUTÉ DE COMMUNES	COMMUNE	LIEU DIT de la parcelle	CODE PARCELLAIRE	PROPRIETAIRE	COURS D'EAU	LINERAIRE de berge (m)	COUT UNITAIRE entretien de la végétation (€)	COUT A LA PARCELLE (€ TTC)
CC Touraine Val de Vienne	BRAYE SOUS FAYE	MOULIN GANDOUIN	ZI0024	M THIVAUT-MAURICE		12,20	2	24,40
CC Touraine Val de Vienne	BRAYE SOUS FAYE	MOULIN GANDOUIN	ZI0024	M THIVAUT-MAURICE	La Veude	7,80	2	15,60
CC Touraine Val de Vienne	BRAYE SOUS FAYE	LE BOIS FAROUX	ZS0077	M TOUILLET-JEAN YVES GASTON	Le Mable	11,40	2	22,80
CC Touraine Val de Vienne	BRAYE SOUS FAYE	LE BOIS FAROUX	ZS0079	M TOUILLET-JEAN YVES GASTON	Le Mable	336,40	2	672,80
CC Touraine Val de Vienne	BRAYE SOUS FAYE	MOULIN GANDOUIN	B0489	M WILLEMIN-PIERRE CLAUDE NICOLAS	La Veude	348,10	2	696,20
CC Touraine Val de Vienne	BRAYE SOUS FAYE	MOULIN GANDOUIN	ZI0066	M WILLEMIN-PIERRE CLAUDE NICOLAS	La Veude	50,50	2	101,00
CC Touraine Val de Vienne	BRAYE SOUS FAYE	MOULIN GANDOUIN	B0489	M WILLEMIN-PIERRE CLAUDE NICOLAS	La Veude	53,50	2	107,00
CC Touraine Val de Vienne	BRAYE SOUS FAYE	MOULIN GANDOUIN	B0488	M WILLEMIN-PIERRE CLAUDE NICOLAS	La Veude	83,10	2	166,20
CC Touraine Val de Vienne	BRAYE SOUS FAYE	BEAUVOIS	ZM0051	MME AUBERT-CHANTAL ALINE	R, des Bruyères	599,20	2	1198,40
CC Touraine Val de Vienne	BRAYE SOUS FAYE	LE MARAIS	ZP0017	MME AVRIL-MARIE THERESE RENEE YVONNE	Le Mable	101,70	2	203,40
CC Touraine Val de Vienne	BRAYE SOUS FAYE	LE MARAIS	ZP0017	MME AVRIL-MARIE THERESE RENEE YVONNE	Le Mable	106,60	2	213,20
CC Touraine Val de Vienne	BRAYE SOUS FAYE	LE MARAIS	ZP0017	MME AVRIL-MARIE THERESE RENEE YVONNE	Le Mable	106,90	2	213,80
CC Touraine Val de Vienne	BRAYE SOUS FAYE	MOULIN DU GUE AU MOINE	ZI0051	MME BOURDON-EVELINE MARIE JOSEPH		26,30	2	52,60
CC Touraine Val de Vienne	BRAYE SOUS FAYE	PRES DE L'ARCHE	ZD0046	MME BOURDON-EVELINE MARIE JOSEPH	Le Mable	73,00	2	146,00
CC Touraine Val de Vienne	BRAYE SOUS FAYE	MOULIN DU GUE AU MOINE	ZI0041	MME BRION		290,10	2	580,20
CC Touraine Val de Vienne	BRAYE SOUS FAYE	MOULIN DU GUE AU MOINE	ZI0043	MME BRION		40,50	2	81,00
CC Touraine Val de Vienne	BRAYE SOUS FAYE	MOULIN DU GUE AU MOINE	ZI0045	MME BRION		66,90	2	133,80
CC Touraine Val de Vienne	BRAYE SOUS FAYE	CHENEVIERES DE GERMIGNY	ZM0040	MME CANTIN-VICTORINE JOSEPHINE PHILOMENE	R, des Bruyères	194,30	2	388,60
CC Touraine Val de Vienne	BRAYE SOUS FAYE	PRES DE L'ARCHE	ZD0052	MME GUILLOU-CHANTAL RENEE	Le Mable	38,80	2	77,60
CC Touraine Val de Vienne	BRAYE SOUS FAYE	MOULIN DU GUE AU MOINE	ZI0046	MME HERAULT-ANNICK GENEVIEVE		47,30	2	94,60
CC Touraine Val de Vienne	BRAYE SOUS FAYE	BOIS DE BEAUREGARD	ZP0040	MME HERIGAULT-JEANNINE GISELE	R, des Bruyères	286,90	2	573,80
CC Touraine Val de Vienne	BRAYE SOUS FAYE	PIECE DE BEAUREGARD	ZP0023	MME HERIGAULT-JEANNINE LEONNE CLAUDETTE	Le Mable	96,70	2	193,40
CC Touraine Val de Vienne	BRAYE SOUS FAYE	BOIS DE BEAUREGARD	ZP0039	MME HERIGAULT-JOSETTE JEANNINE JACQUELINE	R, des Bruyères	343,00	2	686,00
CC Touraine Val de Vienne	BRAYE SOUS FAYE	BEAUVOIS	ZM0055	MME JAUTROU-LOUISETTE CHRISTIANE	R, des Bruyères	166,30	2	332,60
CC Touraine Val de Vienne	BRAYE SOUS FAYE	CHENEVIERES DE GERMIGNY	ZM0039	MME JAUTROU-LOUISETTE CHRISTIANE	R, des Bruyères	26,00	2	52,00
CC Touraine Val de Vienne	BRAYE SOUS FAYE	PRES DE L'ARCHE	ZD0051	MME JOUBERT-MARTINE PATRICIA	Le Mable	59,20	2	118,40
CC Touraine Val de Vienne	BRAYE SOUS FAYE	LES SABLES	ZR0010	MME JOUBERT-MARTINE PATRICIA	Le Mable	83,10	2	166,20
CC Touraine Val de Vienne	BRAYE SOUS FAYE	BEAUVOIS	ZM0023	MME JUCQUOIS-YOLANDE ALICE	R, des Bruyères	218,40	2	436,80
CC Touraine Val de Vienne	BRAYE SOUS FAYE	GUE DE MOSSON	ZS0082	MME LECOMTE-PAULETTE ELODIE	Le Mable	217,40	2	434,80
CC Touraine Val de Vienne	BRAYE SOUS FAYE	GUE DE MOSSON	ZS0087	MME LECOMTE-PAULETTE ELODIE	Le Mable	334,70	2	669,40
CC Touraine Val de Vienne	BRAYE SOUS FAYE	GUE DE MOSSON	ZS0087	MME LECOMTE-PAULETTE ELODIE	Le Mable	417,40	2	834,80
CC Touraine Val de Vienne	BRAYE SOUS FAYE	MOULIN DU GUE AU MOINE	ZI0052	MME LEFEVRE-CLAUDINE JOSETTE		22,90	2	45,80
CC Touraine Val de Vienne	BRAYE SOUS FAYE	CHENEVIERES DE GERMIGNY	ZM0041	MME LHULLIER-MONIQUE AGATHE EUGENIE	R, des Bruyères	101,70	2	203,40
CC Touraine Val de Vienne	BRAYE SOUS FAYE	LES SABLES	ZR0012	MME LHULLIER-MONIQUE AGATHE EUGENIE	Le Mable	38,60	2	77,20
CC Touraine Val de Vienne	BRAYE SOUS FAYE	LES VARENNES	ZP0049	MME PELLETIER-JACQUELINE YVETTE	R, des Bruyères	402,10	2	804,20
CC Touraine Val de Vienne	BRAYE SOUS FAYE	LES MARAIS FAUCHES	ZS0090	MME RAVION-MARYLENE LEONE GILBERTE	Le Mable	101,70	2	203,40
CC Touraine Val de Vienne	BRAYE SOUS FAYE	LA PROUTERIE	Z00004	MME RAVION-MARYLENE LEONE GILBERTE	Le Mable	142,00	2	284,00
CC Touraine Val de Vienne	BRAYE SOUS FAYE	LES MARAIS FAUCHES	ZS0090	MME RAVION-MARYLENE LEONE GILBERTE	Le Mable	24,50	2	49,00
CC Touraine Val de Vienne	BRAYE SOUS FAYE	LA PROUTERIE	Z00004	MME RAVION-MARYLENE LEONE GILBERTE	Le Mable	27,60	2	55,20
CC Touraine Val de Vienne	BRAYE SOUS FAYE	LA PROUTERIE	Z00004	MME RAVION-MARYLENE LEONE GILBERTE	Le Mable	40,10	2	80,20
CC Touraine Val de Vienne	BRAYE SOUS FAYE	LA PROUTERIE	Z00004	MME RAVION-MARYLENE LEONE GILBERTE	Le Mable	41,50	2	83,00
CC Touraine Val de Vienne	BRAYE SOUS FAYE	CHENEVIERES DE GERMIGNY	ZM0034	MME ROCHERON-JOSETTE FRANCOISE	R, des Bruyères	14,60	2	29,20
CC Touraine Val de Vienne	BRAYE SOUS FAYE	BOIS ROBLIN	ZI0027	MME SAINTON-DENISE ANDREA		21,10	2	42,20
CC Touraine Val de Vienne	BRAYE SOUS FAYE	PRES DE L'ARCHE	ZD0043	MME SALLE-YVETTE MADELEINE	Le Mable	63,80	2	127,60
CC Touraine Val de Vienne	BRAYE SOUS FAYE	LA MER ROUGE	ZI0017	MME TExIER-NOELLE JOSIANE ANDREE		47,60	2	95,20
CC Touraine Val de Vienne	BRAYE SOUS FAYE	MOULIN GANDOUIN	ZI0023	MME TExIER-NOELLE JOSIANE ANDREE	La Veude	53,10	2	106,20
CC Touraine Val de Vienne	CHAMPIGNY SUR VEUDE	LE BOURG	A0703	COMMUNAUTE COMMUNES DU PAYS DE RICHELIEU	Le Vivaron	24,40	2	48,80
CC Touraine Val de Vienne	CHAMPIGNY SUR VEUDE	LE MOULIN BRULE	ZM0092	COMMUNAUTE COMMUNES DU PAYS DE RICHELIEU	R, du Moulin Brûlé	32,80	2	65,60
CC Touraine Val de Vienne	CHAMPIGNY SUR VEUDE	PIECE DE LA LEGUERIE	ZN0061	COMMUNAUTE COMMUNES DU PAYS DE RICHELIEU	Le Mable	33,50	2	67,00
CC Touraine Val de Vienne	CHAMPIGNY SUR VEUDE	LA RAIGNERIE	A0059	COMMUNAUTE COMMUNES DU PAYS DE RICHELIEU	Le Vivaron	6,00	2	12,00
CC Touraine Val de Vienne	CHAMPIGNY SUR VEUDE	2 RUE DES MINIMES	A0747	COMMUNE DE CHAMPIGNY SUR VEUDE	Le Mable	13,10	2	26,20
CC Touraine Val de Vienne	CHAMPIGNY SUR VEUDE	LE BOURG	ZK0185	COMMUNE DE CHAMPIGNY SUR VEUDE	Le Mable	134,20	2	268,40
CC Touraine Val de Vienne	CHAMPIGNY SUR VEUDE	LE BOURG	ZK0185	COMMUNE DE CHAMPIGNY SUR VEUDE	R, de Jable	14,40	2	28,80
CC Touraine Val de Vienne	CHAMPIGNY SUR VEUDE	LE BOURG	ZK0185	COMMUNE DE CHAMPIGNY SUR VEUDE		14,40	2	28,80
CC Touraine Val de Vienne	CHAMPIGNY SUR VEUDE	CHASSENAI	ZK0073	COMMUNE DE CHAMPIGNY SUR VEUDE		15,30	2	30,60
CC Touraine Val de Vienne	CHAMPIGNY SUR VEUDE	MUNET	ZC0123	COMMUNE DE CHAMPIGNY SUR VEUDE		15,40	2	30,80
CC Touraine Val de Vienne	CHAMPIGNY SUR VEUDE	LE BOURG	ZK0011	COMMUNE DE CHAMPIGNY SUR VEUDE		15,50	2	31,00
CC Touraine Val de Vienne	CHAMPIGNY SUR VEUDE	LE BOURG	A0749	COMMUNE DE CHAMPIGNY SUR VEUDE	Le Mable	16,10	2	32,20
CC Touraine Val de Vienne	CHAMPIGNY SUR VEUDE	LE BOURG	ZK0185	COMMUNE DE CHAMPIGNY SUR VEUDE	La Veude	16,50	2	33,00
CC Touraine Val de Vienne	CHAMPIGNY SUR VEUDE	LE BOURG	ZK0185	COMMUNE DE CHAMPIGNY SUR VEUDE		160,60	2	321,20
CC Touraine Val de Vienne	CHAMPIGNY SUR VEUDE	LE BOURG	A0902	COMMUNE DE CHAMPIGNY SUR VEUDE	R, de Jable	171,30	2	342,60
CC Touraine Val de Vienne	CHAMPIGNY SUR VEUDE	LE BOURG	ZK0174	COMMUNE DE CHAMPIGNY SUR VEUDE	La Veude	18,70	2	37,40
CC Touraine Val de Vienne	CHAMPIGNY SUR VEUDE	LA CHAURENIERE	Z00022	COMMUNE DE CHAMPIGNY SUR VEUDE	R, du Moulin Brûlé	182,70	2	365,40
CC Touraine Val de Vienne	CHAMPIGNY SUR VEUDE	LE BOURG	ZK0190	COMMUNE DE CHAMPIGNY SUR VEUDE		2,40	2	4,80
CC Touraine Val de Vienne	CHAMPIGNY SUR VEUDE	LES QUATRE PILIERS	ZB0082	COMMUNE DE CHAMPIGNY SUR VEUDE		2,50	2	5,00
CC Touraine Val de Vienne	CHAMPIGNY SUR VEUDE	LES POUPLES	ZB0053	COMMUNE DE CHAMPIGNY SUR VEUDE	R, de Jable	20,80	2	41,60
CC Touraine Val de Vienne	CHAMPIGNY SUR VEUDE	LE BOURG	A1574	COMMUNE DE CHAMPIGNY SUR VEUDE	Le Vivaron	21,80	2	43,60
CC Touraine Val de Vienne	CHAMPIGNY SUR VEUDE	LE MARAIS DE SALVERT	ZK0159	COMMUNE DE CHAMPIGNY SUR VEUDE		219,20	2	438,40
CC Touraine Val de Vienne	CHAMPIGNY SUR VEUDE	SALVERT	ZI0089	COMMUNE DE CHAMPIGNY SUR VEUDE		22,90	2	45,80
CC Touraine Val de Vienne	CHAMPIGNY SUR VEUDE	LE BOURG	A0903	COMMUNE DE CHAMPIGNY SUR VEUDE	R, de Jable	23,70	2	47,40
CC Touraine Val de Vienne	CHAMPIGNY SUR VEUDE	CACHETON	ZC0023	COMMUNE DE CHAMPIGNY SUR VEUDE	NR	24,80	2	49,60
CC Touraine Val de Vienne	CHAMPIGNY SUR VEUDE	PRAIRIE DE CHASSENAI	ZK0128	COMMUNE DE CHAMPIGNY SUR VEUDE		255,00	2	510,00
CC Touraine Val de Vienne	CHAMPIGNY SUR VEUDE	LA CHAURENIERE	Z00023	COMMUNE DE CHAMPIGNY SUR VEUDE	R, du Moulin Brûlé	258,70	2	517,40
CC Touraine Val de Vienne	CHAMPIGNY SUR VEUDE	LE BOURG	A1252	COMMUNE DE CHAMPIGNY SUR VEUDE	Le Vivaron	28,40	2	56,80
CC Touraine Val de Vienne	CHAMPIGNY SUR VEUDE	PRAIRIE DE CACHE MOUCHE	ZK0122	COMMUNE DE CHAMPIGNY SUR VEUDE		288,00	2	576,00
CC Touraine Val de Vienne	CHAMPIGNY SUR VEUDE	SALVERT	ZK0053	COMMUNE DE CHAMPIGNY SUR VEUDE		3,10	2	6,20
CC Touraine Val de Vienne	CHAMPIGNY SUR VEUDE	LES PARADIS	ZK0162	COMMUNE DE CHAMPIGNY SUR VEUDE		3,20	2	6,40
CC Touraine Val de Vienne	CHAMPIGNY SUR VEUDE	LA PREE DES VIVIERS	ZB0042	COMMUNE DE CHAMPIGNY SUR VEUDE	R, de Jable	3,40	2	6,80
CC Touraine Val de Vienne	CHAMPIGNY SUR VEUDE	PIECE DE LA LEGUERIE	ZN0026	COMMUNE DE CHAMPIGNY SUR VEUDE	Le Mable	3,80	2	7,60
CC Touraine Val de Vienne	CHAMPIGNY SUR VEUDE	PRAIRIE DE CACHE MOUCHE	ZC0007	COMMUNE DE CHAMPIGNY SUR VEUDE		30,10	2	60,20
CC Touraine Val de Vienne	CHAMPIGNY SUR VEUDE	PIECE DE LA COURANCE	Z00010	COMMUNE DE CHAMPIGNY SUR VEUDE	R, du Moulin Brûlé	33,00	2	66,00
CC Touraine Val de Vienne	CHAMPIGNY SUR VEUDE	PRES DU BOIS	ZL0106	COMMUNE DE CHAMPIGNY SUR VEUDE		33,50	2	67,00
CC Touraine Val de Vienne	CHAMPIGNY SUR VEUDE	PRAIRIE DE CACHE MOUCHE	ZC0011	COMMUNE DE CHAMPIGNY SUR VEUDE	NR	34,70	2	69,40
CC Touraine Val de Vienne	CHAMPIGNY SUR VEUDE	4 RUE DE LA BONNE DAME	A0781	COMMUNE DE CHAMPIGNY SUR VEUDE		37,10	2	74,20
CC Touraine Val de Vienne	CHAMPIGNY SUR VEUDE	LE BOURG	ZK0174	COMMUNE DE CHAMPIGNY SUR VEUDE		37,50	2	75,00
CC Touraine Val de Vienne	CHAMPIGNY SUR VEUDE	LE MARAIS DE SALVERT	ZL0033	COMMUNE DE CHAMPIGNY SUR VEUDE		398,30	2	796,60
CC Touraine Val de Vienne	CHAMPIGNY SUR VEUDE	PRAIRIE DE CHASSENAI	ZK0133	COMMUNE DE CHAMPIGNY SUR VEUDE		4,00	2	8,00
CC Touraine Val de Vienne	CHAMPIGNY SUR VEUDE	LA CROIX DE LA GARENNE	ZB0069	COMMUNE DE CHAMPIGNY SUR VEUDE		4,00	2	8,00
CC Touraine Val de Vienne	CHAMPIGNY SUR VEUDE	LA CROIX DE LA GARENNE	ZB0073	COMMUNE DE CHAMPIGNY SUR VEUDE		43,10	2	86,20
CC Touraine Val de Vienne	CHAMPIGNY SUR VEUDE	LES RAVOGNES	ZK0141	COMMUNE DE CHAMPIGNY SUR VEUDE	Le Mable	436,60	2	873,20
CC Touraine Val de Vienne	CHAMPIGNY SUR VEUDE	PRAIRIE DE CHASSENAI	ZK0127	COMMUNE DE CHAMPIGNY SUR VEUDE		44,50	2	89,00
CC Touraine Val de Vienne	CHAMPIGNY SUR VEUDE	LE MOULIN BRULE	ZM0082	COMMUNE DE CHAMPIGNY SUR VEUDE	Le Mable	5,10	2	10,20
CC Touraine Val de Vienne	CHAMPIGNY SUR VEUDE	5191 RUE DE LA BONNE DAME	A1545	COMMUNE DE CHAMPIGNY SUR VEUDE		5,50	2	11,00
CC Touraine Val de Vienne	CHAMPIGNY SUR VEUDE	LES PARADIS	ZK0097	COMMUNE DE CHAMPIGNY SUR VEUDE		5,70	2	11,40
CC Touraine Val de Vienne	CHAMPIGNY SUR VEUDE	LES PETITES BOIRES	ZL0101	COMMUNE DE CHAMPIGNY SUR VEUDE		6,40	2	12,80
CC Touraine Val de Vienne	CHAMPIGNY SUR VEUDE	MUNET	ZC0123	COMMUNE DE CHAMPIGNY SUR VEUDE	NR	6,70	2	13,40
CC Touraine Val de Vienne	CHAMPIGNY SUR VEUDE	LA PREE DES VIVIERS	ZB0052	COMMUNE DE CHAMPIGNY SUR VEUDE	R, de Jable	64,80	2	129,60
CC Touraine Val de Vienne	CHAMPIGNY SUR VEUDE	LA CROIX DE LA GARENNE	ZB0073	COMMUNE DE CHAMPIGNY SUR VEUDE		79,90	2	159,80
CC Touraine Val de Vienne	CHAMPIGNY SUR VEUDE	CHASSENAI	ZK0074	COMMUNE DE CHAMPIGNY SUR VEUDE		8,00	2	16,00
CC Touraine Val de Vienne	CHAMPIGNY SUR VEUDE	LE BOURG	A0746	COMMUNE DE CHAMPIGNY SUR VEUDE	Le Mable	8,10	2	16,20
CC Touraine Val de Vienne	CHAMPIGNY SUR VEUDE	PRAIRIE DE CACHE MOUCHE	ZC0007	COMMUNE DE CHAMPIGNY SUR VEUDE	NR	8,70	2	17,40
CC Touraine Val de Vienne	CHAMPIGNY SUR VEUDE	PIECE DE LA COURANCE	Z00003	COMMUNE DE CHAMPIGNY SUR VEUDE	R, du Moulin Brûlé	82,60	2	165,20
CC Touraine Val de Vienne	CHAMPIGNY SUR VEUDE	LE BOURG	ZK0174	COMMUNE DE CHAMPIGNY SUR VEUDE		9,80	2	19,60
CC Touraine Val de Vienne	CHAMPIGNY SUR VEUDE	LE BOURG	ZK0174	COMMUNE DE CHAMPIGNY SUR VEUDE	R, de Jable	9,90	2	19,80
CC Touraine Val de Vienne	CHAMPIGNY SUR VEUDE	BATTEREAU	ZB0020	COMMUNE DE CHAMPIGNY SUR VEUDE		90,50	2	181,00
CC Touraine Val de Vienne	CHAMPIGNY SUR VEUDE	PRAIRIE DE LA FONTAINE JAB	ZC0033	COMMUNE DE LEMERE	NR	147,00	2	294,00
CC Touraine Val de Vienne	CHAMPIGNY SUR VEUDE	PRAIRIE DE LA FONTAINE JAB	ZC0032	COMMUNE DE LEMERE	NR	148,70	2	297,40
CC Touraine Val de Vienne	CHAMPIGNY SUR VEUDE	LA CHAURENIERE	Z00014	DE LA VARENNE	R, du Moulin Brûlé	25,10	2	50,20
CC Touraine Val de Vienne	CHAMPIGNY SUR VEUDE	LE MARAIS DE SALVERT	ZK0134	INDIVISION DELAITE		37,10	2	74,20
CC Touraine Val de Vienne	CHAMPIGNY SUR VEUDE	9 CHE DE CHASSENAY	ZK0072	PARTIES COMMUNES DE LA COPROPRIETE A1087		120,20	2	240,40
CC Touraine Val de Vienne	CHAMPIGNY SUR VEUDE	CHASSENAI	A1087	PARTIES COMMUNES DE LA COPROPRIETE A1087		41,60	2	83,20
CC Touraine Val de Vienne	CHAMPIGNY SUR VEUDE	LE BOURG	A1541	RL	R, de Jable	66,10	2	132,20
CC Touraine Val de Vienne	CHAMPIGNY SUR VEUDE	LE BOURG	A1539	RL	R, de Jable	8,40	2	16,80
CC Touraine Val de Vienne	CHAMPIGNY SUR VEUDE	LES POUPLES	ZB0108	SA COOP D'HLM	R, de Jable	5,90	2	11,80
CC Touraine Val de Vienne	CHAMPIGNY SUR VEUDE	PRAIRIE DE CHATRE	ZL0147	SCEA LE RIVAU	Le Mable	126,70	2	253,40
CC Touraine Val de Vienne	CHAMPIGNY SUR VEUDE	BATTEREAU	ZB0031	SI ALIMENT EAU POTABLE REGION CHAMPIGNY	R, de Jable	7,00	2	14,00
CC Touraine Val de Vienne	CHAMPIGNY SUR VEUDE	BATTEREAU	ZB0032	SIAEP DE LA REGION DE CHAMPIGNY SUR VEUDE	R, de Jable	120,70	2	241,40
CC Touraine Val de Vienne	CHAMPIGNY SUR VEUDE	25 RUE DE LA BONNE DAME	A0766	VAL TOURAINE HABITAT	Le Mable	22,10	2	44,20

COMMUNAUTÉ DE COMMUNES	COMMUNE	LIEU DIT de la parcelle	CODE PARCELLAIRE	PROPRIETAIRE	COURS D'EAU	LINERAIRE de berge (m)	COUT UNITAIRE entretien de la végétation (€)	COUT A LA PARCELLE (€ TTC)
CC Touraine Val de Vienne	CHAMPIGNY SUR VEUDE	LA PELLEGOUSSIERE	ZM0075	M ALARY-JEAN ERIC	Le Mable	27,70	2	55,40
CC Touraine Val de Vienne	CHAMPIGNY SUR VEUDE	LA PELLEGOUSSIERE	ZM0074	M ALARY-JEAN ERIC	Le Mable	49,20	2	98,40
CC Touraine Val de Vienne	CHAMPIGNY SUR VEUDE	BATTEREAU	ZB0029	M AMILIEU-JULIEN ALEXIS		80,60	2	161,20
CC Touraine Val de Vienne	CHAMPIGNY SUR VEUDE	LA PREE DES VIVIERS	ZB0049	M AUBERT-JEAN MICHEL RENE	R, de Jable	10,30	2	20,60
CC Touraine Val de Vienne	CHAMPIGNY SUR VEUDE	LES POUPLES	ZB0162	M AUBERT-JEAN MICHEL RENE	R, de Jable	145,10	2	290,20
CC Touraine Val de Vienne	CHAMPIGNY SUR VEUDE	14 RUE D ENFER	A0893	M AUBERT-JEAN MICHEL RENE	R, de Jable	20,80	2	41,60
CC Touraine Val de Vienne	CHAMPIGNY SUR VEUDE	LE BOURG	A0892	M AUBERT-JEAN MICHEL RENE	R, de Jable	8,80	2	17,60
CC Touraine Val de Vienne	CHAMPIGNY SUR VEUDE	LE BOURG	A1268	M AVRIL-BRUNO ROGER	Le Vivaron	53,80	2	107,60
CC Touraine Val de Vienne	CHAMPIGNY SUR VEUDE	LA QUEBRIE	D0296	M BALAVOINE-JEAN	R, du Moulin Brûlé	257,20	2	514,40
CC Touraine Val de Vienne	CHAMPIGNY SUR VEUDE	LES POUPLES	ZB0105	M BALAVOINE-JEAN	R, de Jable	4,50	2	9,00
CC Touraine Val de Vienne	CHAMPIGNY SUR VEUDE	PIECE DE LA COURANCE	Z00004	M BALAVOINE-JEAN	R, du Moulin Brûlé	84,60	2	169,20
CC Touraine Val de Vienne	CHAMPIGNY SUR VEUDE	9 RUE DU CHAMP DE FOIRE	ZB0106	M BALAVOINE-JEAN	R, de Jable	89,10	2	178,20
CC Touraine Val de Vienne	CHAMPIGNY SUR VEUDE	BOIS DE CHATRE	ZL0127	M BARBIER-RENE JOSEPH		6,70	2	13,40
CC Touraine Val de Vienne	CHAMPIGNY SUR VEUDE	LE BOURG	ZK0002	M BARILLON-GUY DENIS	Le Mable	107,10	2	214,20
CC Touraine Val de Vienne	CHAMPIGNY SUR VEUDE	22 RUE DES CLOITRES	A0832	M BARON-FREDERIC LOUIS ANDRE	R, de Jable	46,90	2	93,80
CC Touraine Val de Vienne	CHAMPIGNY SUR VEUDE	LE BOURG	A0831	M BARON-FREDERIC LOUIS ANDRE	R, de Jable	80,40	2	160,80
CC Touraine Val de Vienne	CHAMPIGNY SUR VEUDE	LE BOURG	A0833	M BARON-FREDERIC LOUIS ANDRE	R, de Jable	84,80	2	169,60
CC Touraine Val de Vienne	CHAMPIGNY SUR VEUDE	16 RUE DES CLOITRES	A0838	M BARTHE-LIONEL ALEXANDRE	R, de Jable	13,90	2	27,80
CC Touraine Val de Vienne	CHAMPIGNY SUR VEUDE	LES POUPLES	ZB0057	M BASTILLE-JEROME ROGER	R, de Jable	10,90	2	21,80
CC Touraine Val de Vienne	CHAMPIGNY SUR VEUDE	LES POUPLES	ZB0153	M BASTILLE-JEROME ROGER	R, de Jable	135,60	2	271,20
CC Touraine Val de Vienne	CHAMPIGNY SUR VEUDE	LE BOURG	A1269	M BEAUCHENE-MAURICE	Le Vivaron	47,70	2	95,40
CC Touraine Val de Vienne	CHAMPIGNY SUR VEUDE	LE BOURG	A0801	M BENET-JEAN LOUIS CONSTANTIN	R, de Jable	62,90	2	125,80
CC Touraine Val de Vienne	CHAMPIGNY SUR VEUDE	LE BOURG	A0800	M BENET-JEAN LOUIS CONSTANTIN	R, de Jable	97,60	2	195,20
CC Touraine Val de Vienne	CHAMPIGNY SUR VEUDE	SALVERT	ZL0166	M BILLAULT-LIONEL RENE HERVE DIDIER		77,40	2	154,80
CC Touraine Val de Vienne	CHAMPIGNY SUR VEUDE	LA RAIGNERIE	A1531	M BILLOUIN-GUY FELICIEU	Le Vivaron	116,10	2	232,20
CC Touraine Val de Vienne	CHAMPIGNY SUR VEUDE	LE BOURG	A0665	M BILLOUIN-GUY FELICIEU	Le Vivaron	3,00	2	6,00
CC Touraine Val de Vienne	CHAMPIGNY SUR VEUDE	LE BOURG	A1533	M BILLOUIN-GUY FELICIEU	Le Vivaron	8,00	2	16,00
CC Touraine Val de Vienne	CHAMPIGNY SUR VEUDE	LES POUPLES	ZB0128	M BOISSINOT-BERNARD JOSEPH EMILE	R, de Jable	2,00	2	4,00
CC Touraine Val de Vienne	CHAMPIGNY SUR VEUDE	LES POUPLES	ZB0145	M BOISSINOT-BERNARD JOSEPH EMILE	R, de Jable	2,10	2	4,20
CC Touraine Val de Vienne	CHAMPIGNY SUR VEUDE	1 RUE DU CHAMP DE FOIRE	ZB0127	M BOISSINOT-BERNARD JOSEPH EMILE	R, de Jable	24,90	2	49,80
CC Touraine Val de Vienne	CHAMPIGNY SUR VEUDE	LES PETITES BOIRES	ZL0102	M BOISSINOT-GATIEN JAMES MARC		104,20	2	208,40
CC Touraine Val de Vienne	CHAMPIGNY SUR VEUDE	LA CROIX DE LA GARENNE	ZB0074	M BOISSINOT-GATIEN JAMES MARC		113,50	2	227,00
CC Touraine Val de Vienne	CHAMPIGNY SUR VEUDE	LES POUPLES	ZB0122	M BOISSINOT-GATIEN JAMES MARC	R, de Jable	14,10	2	28,20
CC Touraine Val de Vienne	CHAMPIGNY SUR VEUDE	3 RUE DU CHAMP DE FOIRE	ZB0124	M BOISSINOT-GATIEN JAMES MARC	R, de Jable	15,30	2	30,60
CC Touraine Val de Vienne	CHAMPIGNY SUR VEUDE	LA CROIX DE LA GARENNE	ZB0075	M BOISSINOT-GATIEN JAMES MARC		29,20	2	58,40
CC Touraine Val de Vienne	CHAMPIGNY SUR VEUDE	LA CROIX DE LA GARENNE	ZB0074	M BOISSINOT-GATIEN JAMES MARC		291,70	2	583,40
CC Touraine Val de Vienne	CHAMPIGNY SUR VEUDE	LES POUPLES	ZB0149	M BOISSINOT-GATIEN JAMES MARC	R, de Jable	3,10	2	6,20
CC Touraine Val de Vienne	CHAMPIGNY SUR VEUDE	LA CROIX DE LA GARENNE	ZB0075	M BOISSINOT-GATIEN JAMES MARC		68,70	2	137,40
CC Touraine Val de Vienne	CHAMPIGNY SUR VEUDE	LA CROIX DE LA GARENNE	ZB0068	M BON-PIERRE BERNARD ANTONIN		110,00	2	220,00
CC Touraine Val de Vienne	CHAMPIGNY SUR VEUDE	22 RUE DU CHAMP DE FOIRE	ZB0065	M BOUDET-JULIEN JEAN		18,20	2	36,40
CC Touraine Val de Vienne	CHAMPIGNY SUR VEUDE	22 RUE DU CHAMP DE FOIRE	ZB0065	M BOUDET-JULIEN JEAN	R, de Jable	8,30	2	16,60
CC Touraine Val de Vienne	CHAMPIGNY SUR VEUDE	CACHE MOUCHE	ZC0151	M BOUILLON-RAYMOND ANDRE	R, de Jable	10,80	2	21,60
CC Touraine Val de Vienne	CHAMPIGNY SUR VEUDE	CACHE MOUCHE	ZC0151	M BOUILLON-RAYMOND ANDRE	NR	114,10	2	228,20
CC Touraine Val de Vienne	CHAMPIGNY SUR VEUDE	CACHE MOUCHE	ZC0151	M BOUILLON-RAYMOND ANDRE		115,90	2	231,80
CC Touraine Val de Vienne	CHAMPIGNY SUR VEUDE	CACHE MOUCHE	ZC0028	M BOUILLON-RAYMOND ANDRE	NR	126,60	2	253,20
CC Touraine Val de Vienne	CHAMPIGNY SUR VEUDE	CACHE MOUCHE	ZC0028	M BOUILLON-RAYMOND ANDRE	R, de Jable	13,00	2	26,00
CC Touraine Val de Vienne	CHAMPIGNY SUR VEUDE	CACHE MOUCHE	ZC0153	M BOUILLON-RAYMOND ANDRE	NR	168,30	2	336,60
CC Touraine Val de Vienne	CHAMPIGNY SUR VEUDE	PRAIRIE DE LA FONTAINE JAB	ZC0030	M BOUILLON-RAYMOND ANDRE		175,60	2	351,20
CC Touraine Val de Vienne	CHAMPIGNY SUR VEUDE	CACHE MOUCHE	ZC0153	M BOUILLON-RAYMOND ANDRE	R, de Jable	254,00	2	508,00
CC Touraine Val de Vienne	CHAMPIGNY SUR VEUDE	CACHE MOUCHE	ZC0028	M BOUILLON-RAYMOND ANDRE		264,60	2	529,20
CC Touraine Val de Vienne	CHAMPIGNY SUR VEUDE	CACHE MOUCHE	ZC0149	M BOUILLON-RAYMOND ANDRE		31,10	2	62,20
CC Touraine Val de Vienne	CHAMPIGNY SUR VEUDE	PRAIRIE DE LA FONTAINE JAB	ZC0030	M BOUILLON-RAYMOND ANDRE	NR	378,40	2	756,80
CC Touraine Val de Vienne	CHAMPIGNY SUR VEUDE	PRAIRIE DE CACHE MOUCHE	ZC0010	M BOUILLON-RAYMOND ANDRE	NR	65,00	2	130,00
CC Touraine Val de Vienne	CHAMPIGNY SUR VEUDE	CACHE MOUCHE	ZC0149	M BOUILLON-RAYMOND ANDRE	NR	85,80	2	171,60
CC Touraine Val de Vienne	CHAMPIGNY SUR VEUDE	LA CHAURENIERE	Z00015	M BRAUD-BERNARD XAVIER GERARD	R, du Moulin Brûlé	189,00	2	378,00
CC Touraine Val de Vienne	CHAMPIGNY SUR VEUDE	LES LEMES	Z00027	M BRAUD-BERNARD XAVIER GERARD	R, du Moulin Brûlé	189,30	2	378,60
CC Touraine Val de Vienne	CHAMPIGNY SUR VEUDE	LES LEMES	Z00024	M BRAUD-DOMINIQUE MARIE BERNARD	R, du Moulin Brûlé	109,60	2	219,20
CC Touraine Val de Vienne	CHAMPIGNY SUR VEUDE	LES LEMES	Z00025	M BRAUD-DOMINIQUE MARIE BERNARD	R, du Moulin Brûlé	11,70	2	23,40
CC Touraine Val de Vienne	CHAMPIGNY SUR VEUDE	LA CHAURENIERE	Z00013	M BRAUD-DOMINIQUE MARIE BERNARD	R, du Moulin Brûlé	123,40	2	246,80
CC Touraine Val de Vienne	CHAMPIGNY SUR VEUDE	LES LEMES	Z00026	M BRAUD-DOMINIQUE MARIE BERNARD	R, du Moulin Brûlé	46,80	2	93,60
CC Touraine Val de Vienne	CHAMPIGNY SUR VEUDE	LA GRANDE MAISON	D0177	M BRAUD-DOMINIQUE MARIE BERNARD	R, du Moulin Brûlé	75,00	2	150,00
CC Touraine Val de Vienne	CHAMPIGNY SUR VEUDE	PIECE DE LA COURANCE	Z00011	M BRAUD-DOMINIQUE MARIE BERNARD	R, du Moulin Brûlé	80,70	2	161,40
CC Touraine Val de Vienne	CHAMPIGNY SUR VEUDE	LES PARADIS	ZK0120	M BRUNAUT-CHRISTIAN JEAN PAUL		131,70	2	263,40
CC Touraine Val de Vienne	CHAMPIGNY SUR VEUDE	BATTEREAU	ZB0030	M BRUNAUT-CHRISTIAN JEAN PAUL		168,70	2	337,40
CC Touraine Val de Vienne	CHAMPIGNY SUR VEUDE	BATTEREAU	ZC0127	M BRUNAUT-CHRISTIAN JEAN PAUL	R, de Jable	173,40	2	346,80
CC Touraine Val de Vienne	CHAMPIGNY SUR VEUDE	LES PARADIS	ZK0121	M BRUNAUT-CHRISTIAN JEAN PAUL		185,10	2	370,20
CC Touraine Val de Vienne	CHAMPIGNY SUR VEUDE	CACHE MOUCHE	ZC0150	M BRUNAUT-CHRISTIAN JEAN PAUL		23,80	2	47,60
CC Touraine Val de Vienne	CHAMPIGNY SUR VEUDE	LE BOURG	A0771	M BRUNAUT-CHRISTIAN JEAN PAUL	Le Mable	25,30	2	50,60
CC Touraine Val de Vienne	CHAMPIGNY SUR VEUDE	MUNET	ZC0006	M BRUNAUT-CHRISTIAN JEAN PAUL		303,40	2	606,80
CC Touraine Val de Vienne	CHAMPIGNY SUR VEUDE	BATTEREAU	ZB0030	M BRUNAUT-CHRISTIAN JEAN PAUL		327,00	2	654,00
CC Touraine Val de Vienne	CHAMPIGNY SUR VEUDE	CACHE MOUCHE	ZC0152	M BRUNAUT-CHRISTIAN JEAN PAUL		347,00	2	694,00
CC Touraine Val de Vienne	CHAMPIGNY SUR VEUDE	23 RUE DE LA BONNE DAME	A0769	M BRUNAUT-CHRISTIAN JEAN PAUL	Le Mable	38,90	2	77,80
CC Touraine Val de Vienne	CHAMPIGNY SUR VEUDE	BATTEREAU	ZC0002	M BRUNAUT-CHRISTIAN JEAN PAUL	R, de Jable	419,60	2	839,20
CC Touraine Val de Vienne	CHAMPIGNY SUR VEUDE	MUNET	ZC0160	M BRUNAUT-CHRISTIAN JEAN PAUL		423,40	2	846,80
CC Touraine Val de Vienne	CHAMPIGNY SUR VEUDE	CACHE MOUCHE	ZC0154	M BRUNAUT-CHRISTIAN JEAN PAUL	R, de Jable	469,10	2	938,20
CC Touraine Val de Vienne	CHAMPIGNY SUR VEUDE	BATTEREAU	ZC0002	M BRUNAUT-CHRISTIAN JEAN PAUL	R, de Jable	47,10	2	94,20
CC Touraine Val de Vienne	CHAMPIGNY SUR VEUDE	BATTEREAU	ZC0002	M BRUNAUT-CHRISTIAN JEAN PAUL	NR	47,80	2	95,60
CC Touraine Val de Vienne	CHAMPIGNY SUR VEUDE	BATTEREAU	ZC0002	M BRUNAUT-CHRISTIAN JEAN PAUL		483,10	2	966,20
CC Touraine Val de Vienne	CHAMPIGNY SUR VEUDE	BATTEREAU	ZC0001	M BRUNAUT-CHRISTIAN JEAN PAUL	R, de Jable	557,50	2	1115,00
CC Touraine Val de Vienne	CHAMPIGNY SUR VEUDE	BATTEREAU	ZC0125	M BRUNAUT-CHRISTIAN JEAN PAUL	R, de Jable	58,90	2	117,80
CC Touraine Val de Vienne	CHAMPIGNY SUR VEUDE	CACHE MOUCHE	ZC0150	M BRUNAUT-CHRISTIAN JEAN PAUL	NR	598,70	2	1197,40
CC Touraine Val de Vienne	CHAMPIGNY SUR VEUDE	21 RUE DE LA BONNE DAME	A0770	M BRUNAUT-CHRISTIAN JEAN PAUL	Le Mable	6,30	2	12,60
CC Touraine Val de Vienne	CHAMPIGNY SUR VEUDE	BATTEREAU	ZC0001	M BRUNAUT-CHRISTIAN JEAN PAUL		748,50	2	1497,00
CC Touraine Val de Vienne	CHAMPIGNY SUR VEUDE	BATTEREAU	ZC0002	M BRUNAUT-CHRISTIAN JEAN PAUL	R, de Jable	8,80	2	17,60
CC Touraine Val de Vienne	CHAMPIGNY SUR VEUDE	CACHE MOUCHE	ZC0150	M BRUNAUT-CHRISTIAN JEAN PAUL	R, de Jable	85,20	2	170,40
CC Touraine Val de Vienne	CHAMPIGNY SUR VEUDE	BATTEREAU	ZC0001	M BRUNAUT-CHRISTIAN JEAN PAUL		889,30	2	1778,60
CC Touraine Val de Vienne	CHAMPIGNY SUR VEUDE	BEAULIEU	ZB0034	M BRUNAUT-CLAUDE PAUL CAMILLE	R, de Jable	137,10	2	274,20
CC Touraine Val de Vienne	CHAMPIGNY SUR VEUDE	BEAULIEU	ZB0034	M BRUNAUT-CLAUDE PAUL CAMILLE	R, de Jable	25,50	2	51,00
CC Touraine Val de Vienne	CHAMPIGNY SUR VEUDE	PIECE DU CIMETIERE	ZB0037	M BRUNAUT-CLAUDE PAUL CAMILLE	R, de Jable	270,80	2	541,60
CC Touraine Val de Vienne	CHAMPIGNY SUR VEUDE	BEAULIEU	ZB0036	M BRUNAUT-CLAUDE PAUL CAMILLE	R, de Jable	6,50	2	13,00
CC Touraine Val de Vienne	CHAMPIGNY SUR VEUDE	BEAULIEU	ZB0034	M BRUNAUT-CLAUDE PAUL CAMILLE	R, de Jable	83,00	2	166,00
CC Touraine Val de Vienne	CHAMPIGNY SUR VEUDE	LES BOIRES	ZL0045	M CAILLER-ROBERT JEAN		24,20	2	48,40
CC Touraine Val de Vienne	CHAMPIGNY SUR VEUDE	PRES DU BOIS	ZL0105	M CAILLER-ROBERT JEAN		27,20	2	54,40
CC Touraine Val de Vienne	CHAMPIGNY SUR VEUDE	LE CHATEAU	A0653	M CARL-BERNARD	Le Mable	100,20	2	200,40
CC Touraine Val de Vienne	CHAMPIGNY SUR VEUDE	LE CHATEAU	A0653	M CARL-BERNARD	Le Vivaron	100,30	2	200,60
CC Touraine Val de Vienne	CHAMPIGNY SUR VEUDE	LE CHATEAU	A0650	M CARL-BERNARD	Le Mable	104,80	2	209,60
CC Touraine Val de Vienne	CHAMPIGNY SUR VEUDE	LE BOIS DE NAIS	A0046	M CARL-BERNARD		11,30	2	22,60
CC Touraine Val de Vienne	CHAMPIGNY SUR VEUDE	LE CHATEAU	A0647	M CARL-BERNARD		123,00	2	246,00
CC Touraine Val de Vienne	CHAMPIGNY SUR VEUDE	LE BOIS DE NAIS	A0045	M CARL-BERNARD		123,60	2	247,20
CC Touraine Val de Vienne	CHAMPIGNY SUR VEUDE	LE BOIS DE NAIS	A0044	M CARL-BERNARD	Le Mable	132,50	2	265,00
CC Touraine Val de Vienne	CHAMPIGNY SUR VEUDE	LE BOIS DE NAIS	A0044	M CARL-BERNARD		134,00	2	268,00
CC Touraine Val de Vienne	CHAMPIGNY SUR VEUDE	LE CHATEAU	A0652	M CARL-BERNARD	Le Vivaron	139,20	2	278,40
CC Touraine Val de Vienne	CHAMPIGNY SUR VEUDE	LE BOIS DE NAIS	A1621	M CARL-BERNARD		14,90	2	29,80
CC Touraine Val de Vienne	CHAMPIGNY SUR VEUDE	LE BOIS DE NAIS	A0046	M CARL-BERNARD	La Veude	15,40	2	30,80
CC Touraine Val de Vienne	CHAMPIGNY SUR VEUDE	LE CHATEAU	A0642	M CARL-BERNARD		16,80	2	33,60
CC Touraine Val de Vienne	CHAMPIGNY SUR VEUDE	LE BOIS DE NAIS	A0031	M CARL-BERNARD		164,90	2	329,80
CC Touraine Val de Vienne	CHAMPIGNY SUR VEUDE	LE BOIS DE NAIS	A0045	M CARL-BERNARD	Le Mable	166,00	2	332,00
CC Touraine Val de Vienne	CHAMPIGNY SUR VEUDE	LE BOIS DE NAIS	A0043	M CARL-BERNARD		173,20	2	346,40
CC Touraine Val de Vienne	CHAMPIGNY SUR VEUDE	LE CHATEAU	A1423	M CARL-BERNARD		18,20	2	36,40
CC Touraine Val de Vienne	CHAMPIGNY SUR VEUDE	LE CHATEAU	A0650	M CARL-BERNARD	Le Vivaron	18,50	2	37,00
CC Touraine Val de Vienne	CHAMPIGNY SUR VEUDE	LE BOIS DE NAIS	A0032	M CARL-BERNARD		185,80	2	371,60
CC Touraine Val de Vienne	CHAMPIGNY SUR VEUDE	LE BOIS DE NAIS	A0037	M CARL-BERNARD	La Veude	189,80	2	379,60
CC Touraine Val de Vienne	CHAMPIGNY SUR VEUDE	LE CHATEAU	A0650	M CARL-BERNARD		196,80	2	393,60
CC Touraine Val de Vienne	CHAMPIGNY SUR VEUDE	LE BOIS DE NAIS	A0037	M CARL-BERNARD	La Veude	2,20	2	4,40
CC Touraine Val de Vienne	CHAMPIGNY SUR VEUDE	LE BOIS DE NAIS	A0026	M CARL-BERNARD	La Veude	20,30	2	40,60
CC Touraine Val de Vienne	CHAMPIGNY SUR VEUDE	LE BOIS DE NAIS	A0029	M CARL-BERNARD		200,20	2	400,40
CC Touraine Val de Vienne	CHAMPIGNY SUR VEUDE	LE BOIS DE NAIS	A0037	M CARL-BERNARD		201,60	2	403,20
CC Touraine Val de Vienne	CHAMPIGNY SUR VEUDE	LE BOIS DE NAIS	A0043	M CARL-BERNARD	Le Mable	204,90	2	409,80
CC Touraine Val de Vienne	CHAMPIGNY SUR VEUDE	LE BOIS DE NAIS	A0027	M CARL-BERNARD	La Veude	208,90	2	417,80
CC Touraine Val de Vienne	CHAMPIGNY SUR VEUDE	LE BOIS DE NAIS	A0029	M CARL-BERNARD	La Veude	21,80	2	43,60
CC Touraine Val de Vienne	CHAMPIGNY SUR VEUDE	LE CHATEAU	A1464	M CARL-BERNARD		23,20	2	46,40
CC Touraine Val de Vienne	CHAMPIGNY SUR VEUDE	LE BOIS DE NAIS	A0046	M CARL-BERNARD	Le Mable	253,90	2	507,80
CC Touraine Val de Vienne	CHAMPIGNY SUR VEUDE	LE BOIS DE NAIS	A0040	M CARL-BERNARD		258,90	2	517,80
CC Touraine Val de Vienne	CHAMPIGNY SUR VEUDE	LE BOIS DE NAIS	A1447	M CARL-BERNARD	Le Mable	3,40	2	6,80

COMMUNAUTÉ DE COMMUNES	COMMUNE	LIEU DIT de la parcelle	CODE PARCELLAIRE	PROPRIETAIRE	COURS D'EAU	LINERAIRE de berge (m)	COUT UNITAIRE entretien de la végétation (€)	COUT A LA PARCELLE (€ TTC)
CC Touraine Val de Vienne	CHAMPIGNY SUR VEUDE	LE BOIS DE NAIS	A0037	M CARL-BERNARD	Le Mable	35,40	2	70,80
CC Touraine Val de Vienne	CHAMPIGNY SUR VEUDE	LE BOIS DE NAIS	A0028	M CARL-BERNARD	La Veude	373,30	2	746,60
CC Touraine Val de Vienne	CHAMPIGNY SUR VEUDE	LE BOIS DE NAIS	A0047	M CARL-BERNARD	Le Mable	374,60	2	749,20
CC Touraine Val de Vienne	CHAMPIGNY SUR VEUDE	LE BOIS DE NAIS	A0037	M CARL-BERNARD		431,00	2	862,00
CC Touraine Val de Vienne	CHAMPIGNY SUR VEUDE	LE BOIS DE NAIS	A0030	M CARL-BERNARD		459,50	2	919,00
CC Touraine Val de Vienne	CHAMPIGNY SUR VEUDE	LE BOIS DE NAIS	A0034	M CARL-BERNARD		472,40	2	944,80
CC Touraine Val de Vienne	CHAMPIGNY SUR VEUDE	LE CHATEAU	A0653	M CARL-BERNARD	Le Mable	5,90	2	11,80
CC Touraine Val de Vienne	CHAMPIGNY SUR VEUDE	LE BOIS DE NAIS	A0029	M CARL-BERNARD	La Veude	69,10	2	138,20
CC Touraine Val de Vienne	CHAMPIGNY SUR VEUDE	LE CHATEAU	A0652	M CARL-BERNARD	Le Mable	7,30	2	14,60
CC Touraine Val de Vienne	CHAMPIGNY SUR VEUDE	LE CHATEAU	A0650	M CARL-BERNARD	Le Mable	82,20	2	164,40
CC Touraine Val de Vienne	CHAMPIGNY SUR VEUDE	LE CHATEAU	A0652	M CARL-BERNARD	Le Mable	91,40	2	182,80
CC Touraine Val de Vienne	CHAMPIGNY SUR VEUDE	BEAULIEU	ZB0033	M CARRERO-ROMUALD LAURENT MARCEL	R, de Jable	105,00	2	210,00
CC Touraine Val de Vienne	CHAMPIGNY SUR VEUDE	BATTEREAU	ZB0140	M CARRERO-ROMUALD LAURENT MARCEL	R, de Jable	22,50	2	45,00
CC Touraine Val de Vienne	CHAMPIGNY SUR VEUDE	BATTEREAU	ZB0140	M CARRERO-ROMUALD LAURENT MARCEL	R, de Jable	238,70	2	477,40
CC Touraine Val de Vienne	CHAMPIGNY SUR VEUDE	BATTEREAU	ZB0140	M CARRERO-ROMUALD LAURENT MARCEL	R, de Jable	27,00	2	54,00
CC Touraine Val de Vienne	CHAMPIGNY SUR VEUDE	11 RUE DU CHAMP DE FOIRE	ZB0109	M CHAMPAGNE-JEAN REMI	R, de Jable	30,70	2	61,40
CC Touraine Val de Vienne	CHAMPIGNY SUR VEUDE	LES POUPLES	ZB0110	M CHAMPAGNE-JEAN REMI	R, de Jable	5,50	2	11,00
CC Touraine Val de Vienne	CHAMPIGNY SUR VEUDE	PRAIRIE DE CACHE MOUCHE	ZC0008	M CHAMPIGNY-JEAN MARC REMY		39,70	2	79,40
CC Touraine Val de Vienne	CHAMPIGNY SUR VEUDE	PRAIRIE DE CACHE MOUCHE	ZC0009	M CHAMPIGNY-JEAN MARC REMY	NR	74,20	2	148,40
CC Touraine Val de Vienne	CHAMPIGNY SUR VEUDE	PRAIRIE DE CACHE MOUCHE	ZC0008	M CHAMPIGNY-JEAN MARC REMY	NR	85,20	2	170,40
CC Touraine Val de Vienne	CHAMPIGNY SUR VEUDE	PRAIRIE DE CACHE MOUCHE	ZC0009	M CHAMPIGNY-JEAN MARC REMY	R, de Jable	88,60	2	177,20
CC Touraine Val de Vienne	CHAMPIGNY SUR VEUDE	PRAIRIE DE CHASSENAI	ZK0123	M CHAMPIGNY-JEAN PIERRE GERARD		16,70	2	33,40
CC Touraine Val de Vienne	CHAMPIGNY SUR VEUDE	LE BOURG	A1215	M CHAMPIGNY-JEAN PIERRE GERARD	R, de Jable	17,90	2	35,80
CC Touraine Val de Vienne	CHAMPIGNY SUR VEUDE	PRAIRIE DE CHASSENAI	ZK0123	M CHAMPIGNY-JEAN PIERRE GERARD	Le Mable	60,50	2	121,00
CC Touraine Val de Vienne	CHAMPIGNY SUR VEUDE	CHATRE	ZL0011	M CHAMPIGNY-JEAN PIERRE GERARD	Le Mable	85,00	2	170,00
CC Touraine Val de Vienne	CHAMPIGNY SUR VEUDE	PRAIRIE DE CACHE MOUCHE	ZC0016	M CLARK-GEOFFREY MICHAEL	NR	110,00	2	220,00
CC Touraine Val de Vienne	CHAMPIGNY SUR VEUDE	PRAIRIE DE CACHE MOUCHE	ZC0016	M CLARK-GEOFFREY MICHAEL		143,60	2	287,20
CC Touraine Val de Vienne	CHAMPIGNY SUR VEUDE	PRAIRIE DE CACHE MOUCHE	ZC0162	M CLARK-GEOFFREY MICHAEL	R, de Jable	16,90	2	33,80
CC Touraine Val de Vienne	CHAMPIGNY SUR VEUDE	PRAIRIE DE CACHE MOUCHE	ZC0014	M CLARK-GEOFFREY MICHAEL	NR	160,30	2	320,60
CC Touraine Val de Vienne	CHAMPIGNY SUR VEUDE	MUNET	ZC0159	M CLARK-GEOFFREY MICHAEL		187,10	2	374,20
CC Touraine Val de Vienne	CHAMPIGNY SUR VEUDE	PRAIRIE DE CACHE MOUCHE	ZC0016	M CLARK-GEOFFREY MICHAEL		22,00	2	44,00
CC Touraine Val de Vienne	CHAMPIGNY SUR VEUDE	PRAIRIE DE CACHE MOUCHE	ZC0016	M CLARK-GEOFFREY MICHAEL	R, de Jable	22,00	2	44,00
CC Touraine Val de Vienne	CHAMPIGNY SUR VEUDE	PRAIRIE DE CACHE MOUCHE	ZC0162	M CLARK-GEOFFREY MICHAEL	NR	41,90	2	83,80
CC Touraine Val de Vienne	CHAMPIGNY SUR VEUDE	PRAIRIE DE CACHE MOUCHE	ZC0016	M CLARK-GEOFFREY MICHAEL	R, de Jable	50,70	2	101,40
CC Touraine Val de Vienne	CHAMPIGNY SUR VEUDE	PRAIRIE DE CACHE MOUCHE	ZC0016	M CLARK-GEOFFREY MICHAEL	R, de Jable	57,40	2	114,80
CC Touraine Val de Vienne	CHAMPIGNY SUR VEUDE	PRAIRIE DE CACHE MOUCHE	ZC0162	M CLARK-GEOFFREY MICHAEL	R, de Jable	9,40	2	18,80
CC Touraine Val de Vienne	CHAMPIGNY SUR VEUDE	PRAIRIE DE CACHE MOUCHE	ZC0015	M CLARK-GEOFFREY MICHAEL	NR	90,70	2	181,40
CC Touraine Val de Vienne	CHAMPIGNY SUR VEUDE	BATTEREAU	ZB0021	M COCHARD-ALEXIS EMILE BERNARD		180,40	2	360,80
CC Touraine Val de Vienne	CHAMPIGNY SUR VEUDE	BATTEREAU	ZB0021	M COCHARD-ALEXIS EMILE BERNARD		220,70	2	441,40
CC Touraine Val de Vienne	CHAMPIGNY SUR VEUDE	LES QUATRE PILIERS	ZB0018	M COCHARD-ALEXIS EMILE BERNARD		279,80	2	559,60
CC Touraine Val de Vienne	CHAMPIGNY SUR VEUDE	LA CROIX DE LA GARENNE	ZB0060	M COMBETTE-JEAN PAUL		20,20	2	40,40
CC Touraine Val de Vienne	CHAMPIGNY SUR VEUDE	16 RUE DU CHAMP DE FOIRE	ZB0059	M COMBETTE-JEAN PAUL		24,40	2	48,80
CC Touraine Val de Vienne	CHAMPIGNY SUR VEUDE	16 RUE DU CHAMP DE FOIRE	ZB0059	M COMBETTE-JEAN PAUL	R, de Jable	5,70	2	11,40
CC Touraine Val de Vienne	CHAMPIGNY SUR VEUDE	LA CROIX DE LA GARENNE	ZB0060	M COMBETTE-JEAN PAUL	R, de Jable	7,90	2	15,80
CC Touraine Val de Vienne	CHAMPIGNY SUR VEUDE	CACHE MOUCHE	ZC0022	M COQUERIE-FRANCOIS MARCEL	R, de Jable	16,60	2	33,20
CC Touraine Val de Vienne	CHAMPIGNY SUR VEUDE	CACHE MOUCHE	ZC0022	M COQUERIE-FRANCOIS MARCEL	NR	37,30	2	74,60
CC Touraine Val de Vienne	CHAMPIGNY SUR VEUDE	10 RUE D ENFER	A1259	M CORMERY-YVON ALBERT	R, de Jable	11,60	2	23,20
CC Touraine Val de Vienne	CHAMPIGNY SUR VEUDE	LE MARAIS DE SALVERT	ZL0030	M CORMERY-YVON ALBERT		12,20	2	24,40
CC Touraine Val de Vienne	CHAMPIGNY SUR VEUDE	LE BOURG	A0880	M CORMERY-YVON ALBERT	R, de Jable	66,60	2	133,20
CC Touraine Val de Vienne	CHAMPIGNY SUR VEUDE	LES RAVOGNES	ZL0001	M DAMOUR-CHRISTIAN FRANCIS	Le Mable	220,20	2	440,40
CC Touraine Val de Vienne	CHAMPIGNY SUR VEUDE	LA PATAUDIÈRE	D0298	M DARDENTE-DOMINIQUE MARCEL	R, du Moulin Brûlé	1397,60	2	2795,20
CC Touraine Val de Vienne	CHAMPIGNY SUR VEUDE	LA PATAUDIÈRE	D0101	M DARDENTE-DOMINIQUE MARCEL	R, du Moulin Brûlé	193,90	2	387,80
CC Touraine Val de Vienne	CHAMPIGNY SUR VEUDE	LA PATAUDIÈRE	D0102	M DARDENTE-DOMINIQUE MARCEL	R, du Moulin Brûlé	224,40	2	448,80
CC Touraine Val de Vienne	CHAMPIGNY SUR VEUDE	LA PATAUDIÈRE	D0103	M DARDENTE-DOMINIQUE MARCEL	R, du Moulin Brûlé	253,70	2	507,40
CC Touraine Val de Vienne	CHAMPIGNY SUR VEUDE	LE BOURG	A0768	M DAUDET-JEAN ANDRE MICHEL	Le Mable	26,00	2	52,00
CC Touraine Val de Vienne	CHAMPIGNY SUR VEUDE	LE BOURG	A0848	M DAWKINS-DAVID PETER	R, de Jable	14,10	2	28,20
CC Touraine Val de Vienne	CHAMPIGNY SUR VEUDE	LES AUNES	ZL0068	M DECRESSAC-MICHEL ANTOINE		11,70	2	23,40
CC Touraine Val de Vienne	CHAMPIGNY SUR VEUDE	LES BOIRES	ZL0044	M DECRESSAC-MICHEL ANTOINE		45,40	2	90,80
CC Touraine Val de Vienne	CHAMPIGNY SUR VEUDE	BOIS DE CHATRE	ZL0123	M DELAMARRE-DIDIER NARCISSE		16,50	2	33,00
CC Touraine Val de Vienne	CHAMPIGNY SUR VEUDE	BOIS DE CHATRE	ZL0122	M DELAMARRE-DIDIER NARCISSE		17,80	2	35,60
CC Touraine Val de Vienne	CHAMPIGNY SUR VEUDE	PRAIRIE DE LA FONTAINE JAB	ZC0031	M DOUTEAU-ROBERT JEAN PAUL	NR	208,40	2	416,80
CC Touraine Val de Vienne	CHAMPIGNY SUR VEUDE	LA CHAURENIÈRE	Z00016	M DROUCHAUX-PIERRE RAYMOND	R, du Moulin Brûlé	82,70	2	165,40
CC Touraine Val de Vienne	CHAMPIGNY SUR VEUDE	24 RUE DU CHAMP DE FOIRE	ZB0066	M DUDA-PIERRE		27,00	2	54,00
CC Touraine Val de Vienne	CHAMPIGNY SUR VEUDE	24 RUE DU CHAMP DE FOIRE	ZB0066	M DUDA-PIERRE	R, de Jable	8,60	2	17,20
CC Touraine Val de Vienne	CHAMPIGNY SUR VEUDE	18 RUE DU CHAMP DE FOIRE	ZB0061	M DUPONT-ADRIEN QUENTIN ROMAIN	R, de Jable	15,90	2	31,80
CC Touraine Val de Vienne	CHAMPIGNY SUR VEUDE	18 RUE DU CHAMP DE FOIRE	ZB0061	M DUPONT-ADRIEN QUENTIN ROMAIN		20,20	2	40,40
CC Touraine Val de Vienne	CHAMPIGNY SUR VEUDE	BOIS DES RAVOGNES	ZL0149	M DURAND-MARC RAYMOND MARIE	Le Mable	239,50	2	479,00
CC Touraine Val de Vienne	CHAMPIGNY SUR VEUDE	20 RUE DU CHAMP DE FOIRE	ZB0158	M EDER-PHILIPPE PAUL	R, de Jable	13,10	2	26,20
CC Touraine Val de Vienne	CHAMPIGNY SUR VEUDE	20 RUE DU CHAMP DE FOIRE	ZB0158	M EDER-PHILIPPE PAUL		17,60	2	35,20
CC Touraine Val de Vienne	CHAMPIGNY SUR VEUDE	LE BOURG	A0847	M ESCHENBRENNER-JOSEPH	R, de Jable	12,80	2	25,60
CC Touraine Val de Vienne	CHAMPIGNY SUR VEUDE	5 PL DU CHATEAU	A1568	M ESCHENBRENNER-JOSEPH	R, de Jable	23,60	2	47,20
CC Touraine Val de Vienne	CHAMPIGNY SUR VEUDE	CHATRE	ZL0008	M ESCHENBRENNER-JOSEPH	Le Mable	30,60	2	61,20
CC Touraine Val de Vienne	CHAMPIGNY SUR VEUDE	LES BOIRES	ZL0040	M FILIATRE-JEAN LOUIS RENE		22,80	2	45,60
CC Touraine Val de Vienne	CHAMPIGNY SUR VEUDE	LES BOIRES	ZL0041	M FILIATRE-JEAN LOUIS RENE		59,40	2	118,80
CC Touraine Val de Vienne	CHAMPIGNY SUR VEUDE	LES BOIRES	ZL0036	M FILIATRE-JEAN LOUIS RENE		94,10	2	188,20
CC Touraine Val de Vienne	CHAMPIGNY SUR VEUDE	LES BOIRES	ZL0042	M FILIATRE-JEAN LOUIS RENE		95,20	2	190,40
CC Touraine Val de Vienne	CHAMPIGNY SUR VEUDE	20 RUE DU CHAMP DE FOIRE	ZB0157	M FOURNIAU-PASCAL MARCEL ROBERT	R, de Jable	11,60	2	23,20
CC Touraine Val de Vienne	CHAMPIGNY SUR VEUDE	20 RUE DU CHAMP DE FOIRE	ZB0157	M FOURNIAU-PASCAL MARCEL ROBERT		17,90	2	35,80
CC Touraine Val de Vienne	CHAMPIGNY SUR VEUDE	28 RUE DU CHAMP DE FOIRE	ZB0160	M FOURNIAU-ROBERT MARCEL		39,30	2	78,60
CC Touraine Val de Vienne	CHAMPIGNY SUR VEUDE	15 RUE DU CHAMP DE FOIRE	ZB0111	M GASNIER-CLAUDE HENRI MARIE	R, de Jable	28,50	2	57,00
CC Touraine Val de Vienne	CHAMPIGNY SUR VEUDE	LES POUPLES	ZB0112	M GASNIER-CLAUDE HENRI MARIE	R, de Jable	4,40	2	8,80
CC Touraine Val de Vienne	CHAMPIGNY SUR VEUDE	LE BOURG	A0666	M GASNIER-PIERRICK PASCAL	Le Vivaron	35,30	2	70,60
CC Touraine Val de Vienne	CHAMPIGNY SUR VEUDE	16 RUE DES BAS JARDINS	A0667	M GASNIER-PIERRICK PASCAL	Le Vivaron	45,10	2	90,20
CC Touraine Val de Vienne	CHAMPIGNY SUR VEUDE	PIECE DE LA COURANCE	Z00006	M GERARD-STEPHANE JOSEPH MARIE	R, du Moulin Brûlé	32,10	2	64,20
CC Touraine Val de Vienne	CHAMPIGNY SUR VEUDE	3 CHE DE CHASSENAY	ZK0068	M GORRIQUER-JEAN CLAUDE YVES ERNEST		70,70	2	141,40
CC Touraine Val de Vienne	CHAMPIGNY SUR VEUDE	10 CHATRE	ZL0144	M GORRY-ANDRE HENRI JACQUES	Le Mable	310,40	2	620,80
CC Touraine Val de Vienne	CHAMPIGNY SUR VEUDE	LA RAIGNIERIE	A1448	M GORZELACK-MARYAN	Le Vivaron	59,60	2	119,20
CC Touraine Val de Vienne	CHAMPIGNY SUR VEUDE	LE BOURG	A1522	M GRIGNON-PIERRE JEAN ROBERT	R, de Jable	11,00	2	22,00
CC Touraine Val de Vienne	CHAMPIGNY SUR VEUDE	LES PARADIS	ZK0082	M GRIGNON-PIERRE JEAN ROBERT		2,40	2	4,80
CC Touraine Val de Vienne	CHAMPIGNY SUR VEUDE	LES PARADIS	ZK0081	M GRIGNON-PIERRE JEAN ROBERT		4,90	2	9,80
CC Touraine Val de Vienne	CHAMPIGNY SUR VEUDE	PRAIRIE DE CHATRE	ZL0146	M GROLLEAU-ALAIN GILBERT CHARLES	Le Mable	46,50	2	93,00
CC Touraine Val de Vienne	CHAMPIGNY SUR VEUDE	LES PETITES BOIRES	ZL0099	M GUICHARD-EDOUARD JEAN		231,50	2	463,00
CC Touraine Val de Vienne	CHAMPIGNY SUR VEUDE	LES POUPLES	ZB0117	M HAMMERLE-LAURENT SYLVAIN ERIC	R, de Jable	25,30	2	50,60
CC Touraine Val de Vienne	CHAMPIGNY SUR VEUDE	CHASSENAI	ZK0203	M HANNIET-THIERRY MARC ANDRE		29,10	2	58,20
CC Touraine Val de Vienne	CHAMPIGNY SUR VEUDE	LES POUPLES	ZB0123	M HARCAR-JEAN	R, de Jable	9,10	2	18,20
CC Touraine Val de Vienne	CHAMPIGNY SUR VEUDE	SALVERT	ZK0183	M HASCOET-ALAIN ANDRE		149,70	2	299,40
CC Touraine Val de Vienne	CHAMPIGNY SUR VEUDE	SALVERT	ZK0055	M HASCOET-ALAIN ANDRE		43,30	2	86,60
CC Touraine Val de Vienne	CHAMPIGNY SUR VEUDE	LE BOURG	A0767	M HOEFMAN-PIETER ALBERTUS	Le Mable	14,00	2	28,00
CC Touraine Val de Vienne	CHAMPIGNY SUR VEUDE	LES PARADIS	ZK0093	M JUQUOIS-MAURICE GILLES		41,30	2	82,60
CC Touraine Val de Vienne	CHAMPIGNY SUR VEUDE	LES RAVOGNES	ZL0171	M KORCIK-NICOLAS JEAN	Le Mable	187,60	2	375,20
CC Touraine Val de Vienne	CHAMPIGNY SUR VEUDE	LES RAVOGNES	ZK0205	M KORCIK-NICOLAS JEAN	Le Mable	67,50	2	135,00
CC Touraine Val de Vienne	CHAMPIGNY SUR VEUDE	20 RUE DU CHAMP DE FOIRE	ZB0062	M KUZIORA-JEAN		13,80	2	27,60
CC Touraine Val de Vienne	CHAMPIGNY SUR VEUDE	20 RUE DU CHAMP DE FOIRE	ZB0062	M KUZIORA-JEAN	R, de Jable	8,70	2	17,40
CC Touraine Val de Vienne	CHAMPIGNY SUR VEUDE	BOIS DE CHATRE	ZL0129	M LACROIX-PHILIPPE CHARLES		65,30	2	130,60
CC Touraine Val de Vienne	CHAMPIGNY SUR VEUDE	PRES DU BOIS	ZL0111	M LANDREAU-FERNAND ADRIEN		41,60	2	83,20
CC Touraine Val de Vienne	CHAMPIGNY SUR VEUDE	1 CHATRE	ZL0023	M LARTIGUE-PIERRE NICOLAS		64,70	2	129,40
CC Touraine Val de Vienne	CHAMPIGNY SUR VEUDE	BOIS DE CHATRE	ZL0130	M LARTIGUE-PIERRE NICOLAS		69,30	2	138,60
CC Touraine Val de Vienne	CHAMPIGNY SUR VEUDE	11 RUE DU CHAMP DE FOIRE	ZB0107	M LECOMTE-JACQUES LOUIS	R, de Jable	32,60	2	65,20
CC Touraine Val de Vienne	CHAMPIGNY SUR VEUDE	LE BOURG	A0821	M LEFEVRE-CHRISTIAN MAURICE JACQUES	R, de Jable	44,90	2	89,80
CC Touraine Val de Vienne	CHAMPIGNY SUR VEUDE	LA CROIX DE LA GARENNE	ZB0072	M LESUEUR-BRUNO JEAN		103,30	2	206,60
CC Touraine Val de Vienne	CHAMPIGNY SUR VEUDE	LA CROIX DE LA GARENNE	ZB0071	M LESUEUR-BRUNO JEAN		160,90	2	321,80
CC Touraine Val de Vienne	CHAMPIGNY SUR VEUDE	LA CROIX DE LA GARENNE	ZB0071	M LESUEUR-BRUNO JEAN		53,80	2	107,60
CC Touraine Val de Vienne	CHAMPIGNY SUR VEUDE	LA CROIX DE LA GARENNE	ZB0072	M LESUEUR-BRUNO JEAN		54,40	2	108,80
CC Touraine Val de Vienne	CHAMPIGNY SUR VEUDE	1 RUE DE LAUMONERIE	ZB0058	M LESUEUR-DAMIEN ANDRE ROGER		46,60	2	93,20
CC Touraine Val de Vienne	CHAMPIGNY SUR VEUDE	PRES DU BOIS	ZL0104	M LETEUIL-JOEL		2,80	2	5,60
CC Touraine Val de Vienne	CHAMPIGNY SUR VEUDE	PRES DU BOIS	ZL0103	M LETEUIL-JOEL		58,90	2	117,80
CC Touraine Val de Vienne	CHAMPIGNY SUR VEUDE	LA CROIX DE LA GARENNE	ZB0064	M LISSOT-PAUL FERNAND ALBERT JOSEPH	R, de Jable	10,90	2	21,80
CC Touraine Val de Vienne	CHAMPIGNY SUR VEUDE	LA CROIX DE LA GARENNE	ZB0064	M LISSOT-PAUL FERNAND ALBERT JOSEPH		17,90	2	35,80
CC Touraine Val de Vienne	CHAMPIGNY SUR VEUDE	8 RUE D ENFER	A0889	M LOGEAS-OLIVIER ABEL NICOLAS	R, de Jable	13,10	2	26,20
CC Touraine Val de Vienne	CHAMPIGNY SUR VEUDE	14 RUE DES CLOITRES	A0839	M LORIEAU-BLAISE JEAN PHILIPPE	R, de Jable	16,40	2	32,80
CC Touraine Val de Vienne	CHAMPIGNY SUR VEUDE	LE BOURG	A0908	M LOWE-CRISPIN CAMPBELL	R, de Jable	74,80	2	149,60
CC Touraine Val de Vienne	CHAMPIGNY SUR VEUDE	24 RUE DE LA BONNE DAME	A0748	M MAILLARD-GILLES ETIENNE GILBERT	Le Mable	12,70	2	25,40
CC Touraine Val de Vienne	CHAMPIGNY SUR VEUDE	LA CROIX DE LA GARENNE	ZB0077	M MAILLET-CLOTAIRE ARMAND		16,90	2	33,80
CC Touraine Val de Vienne	CHAMPIGNY SUR VEUDE	LES POUPLES	ZB0054	M MAILLET-CLOTAIRE ARMAND	R, de Jable	23,70	2	47,40
CC Touraine Val de Vienne								



COMMUNAUTÉ DE COMMUNES	COMMUNE	LIEU DIT de la parcelle	CODE PARCELLAIRE	PROPRIETAIRE	COURS D'EAU	LINERAIRE de berge (m)	COUT UNITAIRE entretien de la végétation (€)	COUT A LA PARCELLE (€ TTC)
CC Touraine Val de Vienne	CHAMPIGNY SUR VEUDE	LA FORGE	ZM0093	M MARCHE-XAVIER JEROME	Le Mable	37,30	2	74,60
CC Touraine Val de Vienne	CHAMPIGNY SUR VEUDE	LA FORGE	ZM0112	M MARCHE-XAVIER JEROME	Le Mable	8,50	2	17,00
CC Touraine Val de Vienne	CHAMPIGNY SUR VEUDE	BOIS DE CHATRE	ZL0128	M MAROT-GUY		128,30	2	256,60
CC Touraine Val de Vienne	CHAMPIGNY SUR VEUDE	LE BOURG	A0840	M MAROT-GUY	R, de Jable	45,80	2	91,60
CC Touraine Val de Vienne	CHAMPIGNY SUR VEUDE	LE MOULIN BRULE	ZM0080	M MARTINEAU-JULIEN LOUIS	Le Mable	120,20	2	240,40
CC Touraine Val de Vienne	CHAMPIGNY SUR VEUDE	LE MOULIN BRULE	ZM0080	M MARTINEAU-JULIEN LOUIS	Le Mable	14,00	2	28,00
CC Touraine Val de Vienne	CHAMPIGNY SUR VEUDE	LE MOULIN BRULE	ZM0080	M MARTINEAU-JULIEN LOUIS	R, du Moulin Brûlé	208,30	2	416,60
CC Touraine Val de Vienne	CHAMPIGNY SUR VEUDE	LE MOULIN BRULE	ZM0090	M MARTINEAU-JULIEN LOUIS	Le Mable	9,70	2	19,40
CC Touraine Val de Vienne	CHAMPIGNY SUR VEUDE	LE MOULIN BRULE	ZM0079	M MARTINEAU-JULIEN LOUIS	Le Mable	99,40	2	198,80
CC Touraine Val de Vienne	CHAMPIGNY SUR VEUDE	LE BOURG	A0904	M MASSONNAT-IVAN	R, de Jable	10,90	2	21,80
CC Touraine Val de Vienne	CHAMPIGNY SUR VEUDE	LES BOIRES	ZL0046	M MAUPOINT-JEAN CLAUDE		21,60	2	43,20
CC Touraine Val de Vienne	CHAMPIGNY SUR VEUDE	5 RUE DU CHAMP DE FOIRE	ZB0121	M MERCIER-GILLES ANDRE	R, de Jable	45,00	2	90,00
CC Touraine Val de Vienne	CHAMPIGNY SUR VEUDE	LA QUEBRIE	D0214	M MERCIER-JEREMY GILBERT ANDRE	R, du Moulin Brûlé	29,60	2	59,20
CC Touraine Val de Vienne	CHAMPIGNY SUR VEUDE	LA QUEBRIE	D0342	M MERCIER-JEREMY GILBERT ANDRE	R, du Moulin Brûlé	4,30	2	8,60
CC Touraine Val de Vienne	CHAMPIGNY SUR VEUDE	10 RUE DE LA VARENNE	D0213	M MERCIER-JEREMY GILBERT ANDRE	R, du Moulin Brûlé	55,60	2	111,20
CC Touraine Val de Vienne	CHAMPIGNY SUR VEUDE	CHATRE	ZL0013	M MEUNIER-IANICK JEAN	Le Mable	18,70	2	37,40
CC Touraine Val de Vienne	CHAMPIGNY SUR VEUDE	LA PELLEGOUSSIERE	ZM0071	M MIGNOT-MICHEL ANDRE LOUIS	Le Mable	20,20	2	40,40
CC Touraine Val de Vienne	CHAMPIGNY SUR VEUDE	11 RUE DES CLOITRES	A0830	M MILLET-ALDERIC LUCIEN RAYMOND	R, de Jable	21,80	2	43,60
CC Touraine Val de Vienne	CHAMPIGNY SUR VEUDE	LE BOURG	A1536	M MILLET-ALDERIC LUCIEN RAYMOND	R, de Jable	68,60	2	137,20
CC Touraine Val de Vienne	CHAMPIGNY SUR VEUDE	LE BOURG	A0708	M MILLET-JEAN	Le Vivaron	5,90	2	11,80
CC Touraine Val de Vienne	CHAMPIGNY SUR VEUDE	LE BOURG	A0707	M MILLET-JEAN	Le Vivaron	79,40	2	158,80
CC Touraine Val de Vienne	CHAMPIGNY SUR VEUDE	LES RAVOGNES	ZK0142	M MILLET-JEAN	Le Mable	80,30	2	160,60
CC Touraine Val de Vienne	CHAMPIGNY SUR VEUDE	LA PELLEGOUSSIERE	ZM0069	M MINARD-GEORGES JEAN BERNARD AUGUSTE	Le Mable	144,00	2	288,00
CC Touraine Val de Vienne	CHAMPIGNY SUR VEUDE	LA FORGE	ZM0076	M MINARD-GEORGES JEAN BERNARD AUGUSTE	Le Mable	267,00	2	534,00
CC Touraine Val de Vienne	CHAMPIGNY SUR VEUDE	PIECE DE LA LEGUERIE	ZM0062	M MINARD-GEORGES JEAN BERNARD AUGUSTE	Le Mable	302,60	2	605,20
CC Touraine Val de Vienne	CHAMPIGNY SUR VEUDE	BATTEREAU	ZB0138	M MOLISSON-THOMAS MICHEL ANDRE	R, de Jable	18,40	2	36,80
CC Touraine Val de Vienne	CHAMPIGNY SUR VEUDE	LE GRAND PARC	D0013	M MORAND-JEAN	Le Vivaron	12,20	2	24,40
CC Touraine Val de Vienne	CHAMPIGNY SUR VEUDE	LE MARAIS DE SALVERT	ZK0137	M MORAND-JEAN		12,90	2	25,80
CC Touraine Val de Vienne	CHAMPIGNY SUR VEUDE	LE GRAND PARC	D0004	M MORAND-JEAN	Le Vivaron	209,20	2	418,40
CC Touraine Val de Vienne	CHAMPIGNY SUR VEUDE	LE GRAND PARC	D0003	M MORAND-JEAN	Le Vivaron	259,00	2	518,00
CC Touraine Val de Vienne	CHAMPIGNY SUR VEUDE	LE GRAND PARC	D0015	M MORAND-JEAN	Le Vivaron	341,00	2	682,00
CC Touraine Val de Vienne	CHAMPIGNY SUR VEUDE	LE GRAND PARC	D0017	M MORAND-JEAN	Le Vivaron	36,90	2	73,80
CC Touraine Val de Vienne	CHAMPIGNY SUR VEUDE	LE GRAND PARC	D0016	M MORAND-JEAN	Le Vivaron	372,40	2	744,80
CC Touraine Val de Vienne	CHAMPIGNY SUR VEUDE	LE GRAND PARC	D0001	M MORAND-JEAN	Le Vivaron	397,10	2	794,20
CC Touraine Val de Vienne	CHAMPIGNY SUR VEUDE	SALVERT	ZK0056	M MORAND-JEAN		42,40	2	84,80
CC Touraine Val de Vienne	CHAMPIGNY SUR VEUDE	LE GRAND PARC	D0065	M MORAND-JEAN	Le Vivaron	9,10	2	18,20
CC Touraine Val de Vienne	CHAMPIGNY SUR VEUDE	18 RUE DE LA BONNE DAME	A0750	M MORON-JEAN	Le Mable	26,10	2	52,20
CC Touraine Val de Vienne	CHAMPIGNY SUR VEUDE	NIEBLÉ	ZN0044	M MOUTRET-JEAN	Le Mable	60,70	2	121,40
CC Touraine Val de Vienne	CHAMPIGNY SUR VEUDE	LES PARADIS	ZK0095	M OLIVET-GUY DANIEL		28,10	2	56,20
CC Touraine Val de Vienne	CHAMPIGNY SUR VEUDE	LE BOURG	ZK0171	M OLIVET-GUY DANIEL		33,20	2	66,40
CC Touraine Val de Vienne	CHAMPIGNY SUR VEUDE	LE BOURG	ZK0001	M PAGEARD-ALAIN CLAUDY	Le Mable	138,70	2	277,40
CC Touraine Val de Vienne	CHAMPIGNY SUR VEUDE	CACHETON	ZC0148	M PAPON-FRANCIS MAURICE	R, de Jable	243,60	2	487,20
CC Touraine Val de Vienne	CHAMPIGNY SUR VEUDE	CACHETON	ZC0148	M PAPON-FRANCIS MAURICE	NR	43,90	2	87,80
CC Touraine Val de Vienne	CHAMPIGNY SUR VEUDE	CACHETON	ZC0020	M PAPON-FRANCIS MAURICE	R, de Jable	647,40	2	1294,80
CC Touraine Val de Vienne	CHAMPIGNY SUR VEUDE	LES PARADIS	ZK0098	M PASQUIER-JEAN		28,40	2	56,80
CC Touraine Val de Vienne	CHAMPIGNY SUR VEUDE	20 RUE DES CLOITRES	A1187	M PERDEREAU-JEAN	R, de Jable	18,90	2	37,80
CC Touraine Val de Vienne	CHAMPIGNY SUR VEUDE	LE BOURG	A1523	M PERDEREAU-JEAN	R, de Jable	2,80	2	5,60
CC Touraine Val de Vienne	CHAMPIGNY SUR VEUDE	9 RUE DES CLOITRES	A0825	M PEROL-JEAN	R, de Jable	25,80	2	51,60
CC Touraine Val de Vienne	CHAMPIGNY SUR VEUDE	LE BOURG	A0826	M PEROL-JEAN	R, de Jable	73,50	2	147,00
CC Touraine Val de Vienne	CHAMPIGNY SUR VEUDE	LES POUPLES	ZB0115	M PERROT-FRANCIS ALBERT JEAN	R, de Jable	5,10	2	10,20
CC Touraine Val de Vienne	CHAMPIGNY SUR VEUDE	2 RUE DE LA AUMONERIE	ZB0116	M PERROT-FRANCIS ALBERT JEAN	R, de Jable	60,60	2	121,20
CC Touraine Val de Vienne	CHAMPIGNY SUR VEUDE	1 CHE DE CHASSENAY	ZK0069	M PILLIER-GUILLAUME GERARD		37,90	2	75,80
CC Touraine Val de Vienne	CHAMPIGNY SUR VEUDE	LES QUATRE PILIERS	ZB0017	M PILOT-JEAN LOUIS HENRI		91,80	2	183,60
CC Touraine Val de Vienne	CHAMPIGNY SUR VEUDE	PRES DU BOIS	ZL0112	M POQUIN-JEROME		43,30	2	86,60
CC Touraine Val de Vienne	CHAMPIGNY SUR VEUDE	LE BOURG	ZK0012	M POTIER-MICHEL ROGER		137,70	2	275,40
CC Touraine Val de Vienne	CHAMPIGNY SUR VEUDE	LE BOURG	A0823	M POTIER-MICHEL ROGER	R, de Jable	18,70	2	37,40
CC Touraine Val de Vienne	CHAMPIGNY SUR VEUDE	LE BOURG	ZK0012	M POTIER-MICHEL ROGER	R, de Jable	79,10	2	158,20
CC Touraine Val de Vienne	CHAMPIGNY SUR VEUDE	LE BOURG	A0822	M POTIER-MICHEL ROGER	R, de Jable	9,00	2	18,00
CC Touraine Val de Vienne	CHAMPIGNY SUR VEUDE	LE MARAIS DE SALVERT	ZK0136	M QUINTARD-JACKY		12,00	2	24,00
CC Touraine Val de Vienne	CHAMPIGNY SUR VEUDE	LE MOULIN BRULE	ZM0081	M RAVAUTE-MICHEL FRANCOIS MARCEL	R, du Moulin Brûlé	187,10	2	374,20
CC Touraine Val de Vienne	CHAMPIGNY SUR VEUDE	LE MOULIN BRULE	ZM0081	M RAVAUTE-MICHEL FRANCOIS MARCEL	Le Mable	564,20	2	1128,40
CC Touraine Val de Vienne	CHAMPIGNY SUR VEUDE	LE MOULIN BRULE	ZM0081	M RAVAUTE-MICHEL FRANCOIS MARCEL	Le Mable	6,60	2	13,20
CC Touraine Val de Vienne	CHAMPIGNY SUR VEUDE	LA CHAURENIERE	Z00030	M RAVAUTE-MICHEL FRANCOIS MARCEL	R, du Moulin Brûlé	81,50	2	163,00
CC Touraine Val de Vienne	CHAMPIGNY SUR VEUDE	MUNET	ZC0005	M RAYMOND-GERMAIN PIERRE		185,90	2	371,80
CC Touraine Val de Vienne	CHAMPIGNY SUR VEUDE	LE MARAIS DE SALVERT	ZL0027	M RENARD-CLAUDE GERMAIN GASTON		4,40	2	8,80
CC Touraine Val de Vienne	CHAMPIGNY SUR VEUDE	LES BOIRES	ZL0035	M RENAUDIE-JEAN LOUIS ROBERT ARTHUR		102,60	2	205,20
CC Touraine Val de Vienne	CHAMPIGNY SUR VEUDE	LES BOIRES	ZL0034	M RENAUDIE-JEAN LOUIS ROBERT ARTHUR		232,70	2	465,40
CC Touraine Val de Vienne	CHAMPIGNY SUR VEUDE	CHATRE	ZL0015	M RENAUDIE-JEAN LOUIS ROBERT ARTHUR	Le Mable	339,80	2	679,60
CC Touraine Val de Vienne	CHAMPIGNY SUR VEUDE	CHATRE	ZL0024	M RENAUDIE-JEAN LOUIS ROBERT ARTHUR		53,30	2	106,60
CC Touraine Val de Vienne	CHAMPIGNY SUR VEUDE	LE MARAIS DE SALVERT	ZL0032	M RENAUDIE-JEAN LOUIS ROBERT ARTHUR		8,20	2	16,40
CC Touraine Val de Vienne	CHAMPIGNY SUR VEUDE	LA CROIX DE LA GARENNE	ZB0067	M RICHARD-FRANCIS ANDRE		109,00	2	218,00
CC Touraine Val de Vienne	CHAMPIGNY SUR VEUDE	BEAULIEU	ZB0035	M RICHARD-FRANCIS ANDRE	R, de Jable	58,20	2	116,40
CC Touraine Val de Vienne	CHAMPIGNY SUR VEUDE	LES BOIRES	ZL0051	M RICHARD-PAUL RENE		85,70	2	171,40
CC Touraine Val de Vienne	CHAMPIGNY SUR VEUDE	LES QUATRE PILIERS	ZB0016	M ROCHER-CHRISTIAN GEORGES ARTHUR		45,20	2	90,40
CC Touraine Val de Vienne	CHAMPIGNY SUR VEUDE	LES TEILLES	ZB0019	M ROCHER-SYLVAIN ANDRE LEON		31,80	2	63,60
CC Touraine Val de Vienne	CHAMPIGNY SUR VEUDE	LE BOURG	A0706	M ROGER-MARCEL PROSPER ABEL	Le Vivaron	61,70	2	123,40
CC Touraine Val de Vienne	CHAMPIGNY SUR VEUDE	4 RUE DU CHAMP DE FOIRE	ZB0169	M SAINT	R, de Jable	7,60	2	15,20
CC Touraine Val de Vienne	CHAMPIGNY SUR VEUDE	PRAIRIE DE CHATRE	ZL0145	M STAUFFER-PASCAL	Le Mable	63,80	2	127,60
CC Touraine Val de Vienne	CHAMPIGNY SUR VEUDE	BOIS DE CHATRE	ZL0121	M TAVEAU-DANIEL YVON		67,80	2	135,60
CC Touraine Val de Vienne	CHAMPIGNY SUR VEUDE	LES QUATRE PILIERS	ZB0015	M TERRIEN-GERARD GASTON MARIE		33,00	2	66,00
CC Touraine Val de Vienne	CHAMPIGNY SUR VEUDE	LE BOURG	A0802	M TERRIEN-GERARD GASTON MARIE	R, de Jable	43,00	2	86,00
CC Touraine Val de Vienne	CHAMPIGNY SUR VEUDE	LE BOURG	A1540	M VACHERET-JEAN FRANCOIS ANTOINE		10,60	2	21,20
CC Touraine Val de Vienne	CHAMPIGNY SUR VEUDE	1 PL DU CHATEAU	A1543	M VACHERET-JEAN FRANCOIS ANTOINE		35,10	2	70,20
CC Touraine Val de Vienne	CHAMPIGNY SUR VEUDE	LE BOURG	A1540	M VACHERET-JEAN FRANCOIS ANTOINE		41,70	2	83,40
CC Touraine Val de Vienne	CHAMPIGNY SUR VEUDE	LE BOURG	A1540	M VACHERET-JEAN FRANCOIS ANTOINE	R, de Jable	62,50	2	125,00
CC Touraine Val de Vienne	CHAMPIGNY SUR VEUDE	LE BOURG	A1538	M VACHERET-JEAN FRANCOIS ANTOINE		67,20	2	134,40
CC Touraine Val de Vienne	CHAMPIGNY SUR VEUDE	LE BOURG	A1540	M VACHERET-JEAN FRANCOIS ANTOINE	La Veude	9,60	2	19,20
CC Touraine Val de Vienne	CHAMPIGNY SUR VEUDE	PRES DU BOIS	ZL0109	M VARINOT-MICHEL CHARLES ROGER		6,30	2	12,60
CC Touraine Val de Vienne	CHAMPIGNY SUR VEUDE	CHASSENAY	ZK0059	M VEZIN-STEPHANE MICHEL GERARD		33,40	2	66,80
CC Touraine Val de Vienne	CHAMPIGNY SUR VEUDE	CHASSENAY	ZK0061	M VEZIN-STEPHANE MICHEL GERARD		77,00	2	154,00
CC Touraine Val de Vienne	CHAMPIGNY SUR VEUDE	CHASSENAY	ZK0067	MME BASTILLE-ANNE SOPHIE		43,80	2	87,60
CC Touraine Val de Vienne	CHAMPIGNY SUR VEUDE	LE CHATEAU	A1465	MME BAUDRY-CHRISTIANE EUGENIE JOSEPH		4,70	2	9,40
CC Touraine Val de Vienne	CHAMPIGNY SUR VEUDE	LE BOURG	A1551	MME BAUDRY-CHRISTIANE EUGENIE JOSEPH		5,90	2	11,80
CC Touraine Val de Vienne	CHAMPIGNY SUR VEUDE	1 RUE DE LA BONNE DAME	A1411	MME BAUDRY-CHRISTIANE EUGENIE JOSEPH		6,90	2	13,80
CC Touraine Val de Vienne	CHAMPIGNY SUR VEUDE	LE CHATEAU	A1422	MME BAUDRY-CHRISTIANE EUGENIE JOSEPH		7,10	2	14,20
CC Touraine Val de Vienne	CHAMPIGNY SUR VEUDE	BOIS DE CHATRE	ZL0124	MME BEAUDOUIN-ODILE ANTOINETTE ROGERE		25,50	2	51,00
CC Touraine Val de Vienne	CHAMPIGNY SUR VEUDE	BOIS DE CHATRE	ZL0126	MME BEAUDOUIN-ODILE ANTOINETTE ROGERE		6,60	2	13,20
CC Touraine Val de Vienne	CHAMPIGNY SUR VEUDE	BOIS DE CHATRE	ZL0125	MME BEAUDOUIN-ODILE ANTOINETTE ROGERE		7,20	2	14,40
CC Touraine Val de Vienne	CHAMPIGNY SUR VEUDE	CACHETON	ZC0128	MME BINARD-JOCELYNE MARGUERITE JACQUELINE	R, de Jable	33,30	2	66,60
CC Touraine Val de Vienne	CHAMPIGNY SUR VEUDE	4 RUE DES MINIMES	A0745	MME BIRON-ANNE MARIE ODILE	Le Mable	61,10	2	122,20
CC Touraine Val de Vienne	CHAMPIGNY SUR VEUDE	LA CROIX DE LA GARENNE	ZB0076	MME BIROT-CECILE MADELEINE RADEGONDE		192,60	2	385,20
CC Touraine Val de Vienne	CHAMPIGNY SUR VEUDE	LA CROIX DE LA GARENNE	ZB0076	MME BIROT-CECILE MADELEINE RADEGONDE		2,80	2	5,60
CC Touraine Val de Vienne	CHAMPIGNY SUR VEUDE	LA GARENNERIE	ZN0001	MME CAILLER-GEORGETTE JEANNE	Le Mable	116,00	2	232,00
CC Touraine Val de Vienne	CHAMPIGNY SUR VEUDE	LA GARENNERIE	ZN0006	MME CAILLER-GEORGETTE JEANNE	Le Mable	278,10	2	556,20
CC Touraine Val de Vienne	CHAMPIGNY SUR VEUDE	PRAIRIE DE CHASSENAY	ZK0124	MME CHAMPIGNY-MARTINE NICOLE JOSIANE	Le Mable	49,10	2	98,20
CC Touraine Val de Vienne	CHAMPIGNY SUR VEUDE	BATTEREAU	ZB0155	MME CHAUVIN-DOLORES JACQUELINE JEANNE		208,50	2	417,00
CC Touraine Val de Vienne	CHAMPIGNY SUR VEUDE	CACHE MOUCHE	ZC0024	MME CHEDEVERGNE-AGNES MICHELE JEANNE	NR	55,20	2	110,40
CC Touraine Val de Vienne	CHAMPIGNY SUR VEUDE	LA CROIX DE LA GARENNE	ZB0087	MME CHEVALLIER-MARYLENE		2,00	2	4,00
CC Touraine Val de Vienne	CHAMPIGNY SUR VEUDE	LE BOURG	A0905	MME CHOTEAU-SYLVIE MARIE NOELLE	R, de Jable	5,00	2	10,00
CC Touraine Val de Vienne	CHAMPIGNY SUR VEUDE	LA FORGE	ZM0113	MME DROUCHAUX-GISELE THERESE	Le Mable	99,40	2	198,80
CC Touraine Val de Vienne	CHAMPIGNY SUR VEUDE	LES POUPLES	ZB0114	MME DUTREUIL-CHRISTIANE MARIE LEONIE	R, de Jable	2,90	2	5,80
CC Touraine Val de Vienne	CHAMPIGNY SUR VEUDE	LES POUPLES	ZB0113	MME DUTREUIL-CHRISTIANE MARIE LEONIE	R, de Jable	33,40	2	66,80
CC Touraine Val de Vienne	CHAMPIGNY SUR VEUDE	7 PL DU CHATEAU	A1567	MME ESCHENBRENNER-NELLY SUZANNE	R, de Jable	20,10	2	40,20
CC Touraine Val de Vienne	CHAMPIGNY SUR VEUDE	CACHE MOUCHE	ZC0025	MME FLEURIOT-MONIQUE COLETTE	NR	14,00	2	28,00
CC Touraine Val de Vienne	CHAMPIGNY SUR VEUDE	CACHE MOUCHE	ZC0129	MME FLEURIOT-MONIQUE COLETTE	NR	25,50	2	51,00
CC Touraine Val de Vienne	CHAMPIGNY SUR VEUDE	CACHE MOUCHE	ZC0025	MME FLEURIOT-MONIQUE COLETTE	R, de Jable	83,10	2	166,20
CC Touraine Val de Vienne	CHAMPIGNY SUR VEUDE	CACHE MOUCHE	ZC0129	MME FLEURIOT-MONIQUE COLETTE	R, de Jable	90,00	2	180,00
CC Touraine Val de Vienne	CHAMPIGNY SUR VEUDE	12 RUE D ENFER	A0891	MME GORRY-BRIGITTE MARIE JOSEPH	R, de Jable	13,20	2	26,40
CC Touraine Val de Vienne	CHAMPIGNY SUR VEUDE	LA PREE DES VIVIERES	ZB0050	MME GORRY-BRIGITTE MARIE JOSEPH	R, de Jable	3,30	2	6,60
CC Touraine Val de Vienne	CHAMPIGNY SUR VEUDE	LE BOURG	A0890	MME GORRY-BRIGITTE MARIE JOSEPH	R, de Jable	79,20	2	158,40
CC Touraine Val de Vienne	CHAMPIGNY SUR VEUDE	LA CHAURENIERE	Z00017	MME GOUIN-JOSIANE SUZETTE COLETTE	R, du Moulin Brûlé	16,00	2	32,00
CC Touraine Val de Vienne	CHAMPIGNY SUR VEUDE	PIECE DE LA COURANCE	Z00007	MME GUERIN-LUCETTE MAURICETTE	R, du Moulin Brûlé	41,00	2	82,00
CC Touraine Val de Vienne	CHAMPIGNY SUR VEUDE	PIECE DE LA COURANCE	Z00005	MME GUERIN-LUCETTE MAURICETTE	R, du Moulin Brûlé	68,00	2	136,00
CC Touraine Val de Vienne	CHAMPIGNY SUR VEUDE	1 RUE DE LA AUMONERIE	ZB0089	MME HUET-MARTINE		16,50	2	33,00
CC Touraine Val de Vienne	CHAMPIGNY SUR VEUDE	LA CROIX DE LA GARENNE	ZB0088	MME HUET-MARTINE		7,10	2	14,20

COMMUNAUTÉ DE COMMUNES	COMMUNE	LIEU DIT de la parcelle	CODE PARCELLAIRE	PROPRIETAIRE	COURS D'EAU	LINERAIRE de berge (m)	COUT UNITAIRE entretien de la végétation (€)	COUT A LA PARCELLE (€ TTC)
CC Touraine Val de Vienne	CHAMPIGNY SUR VEUDE	BOIS DES RAVOGNES	ZL0152	MME IVANES-MARIE PLACIDE ODETTE	Le Mable	345,30	2	690,60
CC Touraine Val de Vienne	CHAMPIGNY SUR VEUDE	LA PELLEGOUSSIÈRE	ZM0070	MME IVANES-MARIE PLACIDE ODETTE	Le Mable	69,40	2	138,80
CC Touraine Val de Vienne	CHAMPIGNY SUR VEUDE	NIEBLÉD	ZN0045	MME JOUBERT-ANICETTE FRANCOISE	Le Mable	265,00	2	530,00
CC Touraine Val de Vienne	CHAMPIGNY SUR VEUDE	PIÈCE DE LA LEGUERIE	ZN0027	MME JOUBERT-EVELYNE CHANTAL	Le Mable	349,90	2	699,80
CC Touraine Val de Vienne	CHAMPIGNY SUR VEUDE	LA PELLEGOUSSIÈRE	ZM0073	MME LECLERC-ELISE GISELE	Le Mable	8,90	2	17,80
CC Touraine Val de Vienne	CHAMPIGNY SUR VEUDE	LE BOURG	A1216	MME LOPEZ-NICOLE JEANNE MARCELLE	R, de Jable	61,00	2	122,00
CC Touraine Val de Vienne	CHAMPIGNY SUR VEUDE	LA PREE DES VIVIERS	ZB0051	MME MALECOT-JEANNE	R, de Jable	264,90	2	529,80
CC Touraine Val de Vienne	CHAMPIGNY SUR VEUDE	PIÈCE DE LA COURANCE	Z00009	MME MARTIN-ISABELLE COLETTE	R, du Moulin Brûlé	58,70	2	117,40
CC Touraine Val de Vienne	CHAMPIGNY SUR VEUDE	PIÈCE DU MOULIN	ZM0106	MME MERE-CLAUDINE RENEE JULIENNE	Le Mable	73,40	2	146,80
CC Touraine Val de Vienne	CHAMPIGNY SUR VEUDE	LE BOURG	ZK0013	MME MERE-MONIQUE JEANNE LUCETTE	R, de Jable	3,70	2	7,40
CC Touraine Val de Vienne	CHAMPIGNY SUR VEUDE	LE MARAIS DE SALVERT	ZK0139	MME MERE-NICOLE MARIE JEANNINE	Le Mable	168,20	2	336,40
CC Touraine Val de Vienne	CHAMPIGNY SUR VEUDE	LES RAVOGNES	ZK0204	MME MERE-NICOLE MARIE JEANNINE	Le Mable	493,00	2	986,00
CC Touraine Val de Vienne	CHAMPIGNY SUR VEUDE	PIÈCE DU MOULIN	ZM0088	MME MERE-ODILE	Le Mable	137,60	2	275,20
CC Touraine Val de Vienne	CHAMPIGNY SUR VEUDE	PIÈCE DU MOULIN	ZM0105	MME MERE-ODILE	R, du Moulin Brûlé	17,40	2	34,80
CC Touraine Val de Vienne	CHAMPIGNY SUR VEUDE	26 RUE DU CHAMP DE FOIRE	ZB0161	MME MERE-ODILE	R, de Jable	3,70	2	7,40
CC Touraine Val de Vienne	CHAMPIGNY SUR VEUDE	26 RUE DU CHAMP DE FOIRE	ZB0161	MME MERE-ODILE		33,00	2	66,00
CC Touraine Val de Vienne	CHAMPIGNY SUR VEUDE	PIÈCE DU MOULIN	ZM0105	MME MERE-ODILE	Le Mable	38,60	2	77,20
CC Touraine Val de Vienne	CHAMPIGNY SUR VEUDE	BATTEREAU	ZB0159	MME MERE-ODILE		69,00	2	138,00
CC Touraine Val de Vienne	CHAMPIGNY SUR VEUDE	PIÈCE DU MOULIN	ZM0105	MME MERE-ODILE	Le Mable	90,80	2	181,60
CC Touraine Val de Vienne	CHAMPIGNY SUR VEUDE	LE BOURG	ZK0172	MME MILLET-DOMINIQUE MARIE SUZANNE CHANTAL		2,20	2	4,40
CC Touraine Val de Vienne	CHAMPIGNY SUR VEUDE	PRES DE BOUCHE BARIL	ZM0001	MME MONTER-JANINE HENRIETTE	Le Mable	388,60	2	777,20
CC Touraine Val de Vienne	CHAMPIGNY SUR VEUDE	BATTEREAU	ZB0132	MME MULLER-CECILE	R, de Jable	7,10	2	14,20
CC Touraine Val de Vienne	CHAMPIGNY SUR VEUDE	LE BOURG	ZK0191	MME PAPILLON-CHANTAL MADELEINE		12,80	2	25,60
CC Touraine Val de Vienne	CHAMPIGNY SUR VEUDE	LES QUATRE PILIERS	ZB0011	MME PAPILLON-CHANTAL MADELEINE		22,60	2	45,20
CC Touraine Val de Vienne	CHAMPIGNY SUR VEUDE	LE BOURG	A0849	MME PAPILLON-CHANTAL MADELEINE	R, de Jable	22,80	2	45,60
CC Touraine Val de Vienne	CHAMPIGNY SUR VEUDE	LES QUATRE PILIERS	ZB0010	MME PAPILLON-CHANTAL MADELEINE		47,70	2	95,40
CC Touraine Val de Vienne	CHAMPIGNY SUR VEUDE	LES QUATRE PILIERS	ZB0011	MME PAPILLON-CHANTAL MADELEINE		50,50	2	101,00
CC Touraine Val de Vienne	CHAMPIGNY SUR VEUDE	LA GRANDE MAISON	D0174	MME PAVEAU-AGNES CATHERINE	R, du Moulin Brûlé	34,20	2	68,40
CC Touraine Val de Vienne	CHAMPIGNY SUR VEUDE	LE BOURG	A1322	MME PETIT-GEORGETTE	R, de Jable	9,00	2	18,00
CC Touraine Val de Vienne	CHAMPIGNY SUR VEUDE	PRAIRIE DE CHASSENAI	ZK0130	MME PIRON-FRANCINE MARIE JEANNE	Le Mable	101,80	2	203,60
CC Touraine Val de Vienne	CHAMPIGNY SUR VEUDE	CHATRE	ZL0012	MME PIRON-FRANCINE MARIE JEANNE	Le Mable	29,80	2	59,60
CC Touraine Val de Vienne	CHAMPIGNY SUR VEUDE	LE MARAIS DE SALVERT	ZK0135	MME PRUNETEAU-NICOLE DESIREE BLANCHE		11,60	2	23,20
CC Touraine Val de Vienne	CHAMPIGNY SUR VEUDE	PRAIRIE DE CHASSENAI	ZK0132	MME PRUNETEAU-NICOLE DESIREE BLANCHE	Le Mable	117,10	2	234,20
CC Touraine Val de Vienne	CHAMPIGNY SUR VEUDE	LE BOURG	A0901	MME PUYJALON-ANNIE MARIE	R, de Jable	76,80	2	153,60
CC Touraine Val de Vienne	CHAMPIGNY SUR VEUDE	LA PELLEGOUSSIÈRE	ZM0072	MME QUENUM POSSY	Le Mable	11,10	2	22,20
CC Touraine Val de Vienne	CHAMPIGNY SUR VEUDE	PRAIRIE DE CACHE MOUCHE	ZC0013	MME RANGER-EDITH PIERRETTE		222,70	2	445,40
CC Touraine Val de Vienne	CHAMPIGNY SUR VEUDE	PRAIRIE DE CACHE MOUCHE	ZC0013	MME RANGER-EDITH PIERRETTE	NR	239,90	2	479,80
CC Touraine Val de Vienne	CHAMPIGNY SUR VEUDE	CACHE MOUCHE	ZC0026	MME RIBIERE-CLAUDETTE MARIE LOUISE	NR	212,00	2	424,00
CC Touraine Val de Vienne	CHAMPIGNY SUR VEUDE	CACHE MOUCHE	ZC0026	MME RIBIERE-CLAUDETTE MARIE LOUISE		301,50	2	603,00
CC Touraine Val de Vienne	CHAMPIGNY SUR VEUDE	LES BOIRES	ZL0047	MME RIVAUD-LOUISETTE PAULETTE		45,80	2	91,60
CC Touraine Val de Vienne	CHAMPIGNY SUR VEUDE	PRES DU BOIS	ZL0108	MME RIVAUD-LOUISETTE PAULETTE		5,30	2	10,60
CC Touraine Val de Vienne	CHAMPIGNY SUR VEUDE	PRES DU BOIS	ZL0107	MME RIVAUD-LOUISETTE PAULETTE		87,00	2	174,00
CC Touraine Val de Vienne	CHAMPIGNY SUR VEUDE	LES PARADIS	ZK0094	MME ROBVEILLE-CHANTAL MICHELE LEONE		18,00	2	36,00
CC Touraine Val de Vienne	CHAMPIGNY SUR VEUDE	SALVERT	ZK0182	MME ROCHOUX-MARIE CLAUDE CHRISTIANE		12,30	2	24,60
CC Touraine Val de Vienne	CHAMPIGNY SUR VEUDE	SALVERT	ZL0167	MME ROCHOUX-MARIE CLAUDE CHRISTIANE		127,80	2	255,60
CC Touraine Val de Vienne	CHAMPIGNY SUR VEUDE	SALVERT	ZI0090	MME ROCHOUX-MARIE CLAUDE CHRISTIANE		306,30	2	612,60
CC Touraine Val de Vienne	CHAMPIGNY SUR VEUDE	7 RUE DE SALVERT	ZI0184	MME ROCHOUX-MARIE CLAUDE CHRISTIANE		5,30	2	10,60
CC Touraine Val de Vienne	CHAMPIGNY SUR VEUDE	LA CROIX DE LA GARENNE	ZB0142	MME RONFAUT-JEANNE MARTHE	R, de Jable	4,30	2	8,60
CC Touraine Val de Vienne	CHAMPIGNY SUR VEUDE	LA QUEBRIE	D0343	MME ROUZIER-SANDRINA ANGELE	R, du Moulin Brûlé	19,20	2	38,40
CC Touraine Val de Vienne	CHAMPIGNY SUR VEUDE	CHATRE	ZL0006	MME TAVEAU-JENNIFER MARIETTE MARIE	Le Mable	32,60	2	65,20
CC Touraine Val de Vienne	CHAMPIGNY SUR VEUDE	CHATRE	ZL0007	MME TAVEAU-JENNIFER MARIETTE MARIE	Le Mable	33,80	2	67,60
CC Touraine Val de Vienne	CHAMPIGNY SUR VEUDE	LES BOIRES	ZL0050	MME TAVEAU-JENNIFER MARIETTE MARIE		8,90	2	17,80
CC Touraine Val de Vienne	CHAMPIGNY SUR VEUDE	BATTEREAU	ZB0028	MME TERRIEN-GINETTE SIMONE YVONNE		104,90	2	209,80
CC Touraine Val de Vienne	CHAMPIGNY SUR VEUDE	BATTEREAU	ZB0027	MME TERRIEN-GINETTE SIMONE YVONNE		118,90	2	237,80
CC Touraine Val de Vienne	CHAMPIGNY SUR VEUDE	BATTEREAU	ZB0028	MME TERRIEN-GINETTE SIMONE YVONNE		164,00	2	328,00
CC Touraine Val de Vienne	CHAMPIGNY SUR VEUDE	LA CROIX DE LA GARENNE	ZB0070	MME TERRIEN-GINETTE SIMONE YVONNE		4,20	2	8,40
CC Touraine Val de Vienne	CHAMPIGNY SUR VEUDE	BATTEREAU	ZB0027	MME TERRIEN-GINETTE SIMONE YVONNE		94,70	2	189,40
CC Touraine Val de Vienne	CHAMPIGNY SUR VEUDE	PRES DU BOIS	ZL0110	MME VALLEE-RENEE LOUISE		7,00	2	14,00
CC Touraine Val de Vienne	CHAMPIGNY SUR VEUDE	PRAIRIE DE CACHE MOUCHE	ZC0012	MME VERRINE-MURIEL CLAUDINE	NR	122,80	2	245,60
CC Touraine Val de Vienne	CHAVEIGNES	LE PARC	AC0027	CHANCELLERIE DES UNIVERSITES DE PARIS	Le Mable	119,20	2	238,40
CC Touraine Val de Vienne	CHAVEIGNES	LE PARC	AC0026	CHANCELLERIE DES UNIVERSITES DE PARIS	Le Mable	128,90	2	257,80
CC Touraine Val de Vienne	CHAVEIGNES	LE PARC	AC0022	CHANCELLERIE DES UNIVERSITES DE PARIS	Le Mable	15,40	2	30,80
CC Touraine Val de Vienne	CHAVEIGNES	LE PARC	AC0031	CHANCELLERIE DES UNIVERSITES DE PARIS	Le Mable	17,80	2	35,60
CC Touraine Val de Vienne	CHAVEIGNES	LE PARC	AC0030	CHANCELLERIE DES UNIVERSITES DE PARIS	Le Mable	193,90	2	387,80
CC Touraine Val de Vienne	CHAVEIGNES	LE PARC	AC0020	CHANCELLERIE DES UNIVERSITES DE PARIS	Le Mable	25,50	2	51,00
CC Touraine Val de Vienne	CHAVEIGNES	LE PARC	AC0025	CHANCELLERIE DES UNIVERSITES DE PARIS	Le Mable	4,50	2	9,00
CC Touraine Val de Vienne	CHAVEIGNES	LE PARC	AC0028	CHANCELLERIE DES UNIVERSITES DE PARIS	Le Mable	5,30	2	10,60
CC Touraine Val de Vienne	CHAVEIGNES	LE PARC	AC0024	CHANCELLERIE DES UNIVERSITES DE PARIS	Le Mable	56,30	2	112,60
CC Touraine Val de Vienne	CHAVEIGNES	20 RUE DE L'ECLUSE	AC0021	CHANCELLERIE DES UNIVERSITES DE PARIS	Le Mable	81,80	2	163,60
CC Touraine Val de Vienne	CHAVEIGNES	LE PARC	AC0023	CHANCELLERIE DES UNIVERSITES DE PARIS	Le Mable	91,30	2	182,60
CC Touraine Val de Vienne	CHAVEIGNES	MOULIN DAILLON	A1063	COMMUNE DE CHAVEIGNES		10,20	2	20,40
CC Touraine Val de Vienne	CHAVEIGNES	MARAI DAILLON	A0653	COMMUNE DE CHAVEIGNES		14,00	2	28,00
CC Touraine Val de Vienne	CHAVEIGNES	MARAI DAILLON	A0650	COMMUNE DE CHAVEIGNES		17,60	2	35,20
CC Touraine Val de Vienne	CHAVEIGNES	LES COMMUNEAUX	A0917	COMMUNE DE CHAVEIGNES		20,80	2	41,60
CC Touraine Val de Vienne	CHAVEIGNES	MARAI DAILLON	A0654	COMMUNE DE CHAVEIGNES		22,30	2	44,60
CC Touraine Val de Vienne	CHAVEIGNES	BUISSON PENOT	Z00018	COMMUNE DE CHAVEIGNES	La Veude	259,60	2	519,20
CC Touraine Val de Vienne	CHAVEIGNES	MARAI DAILLON	A0651	COMMUNE DE CHAVEIGNES		29,80	2	59,60
CC Touraine Val de Vienne	CHAVEIGNES	MOULIN ACHARD	ZL0028	COMMUNE DE CHAVEIGNES		3,20	2	6,40
CC Touraine Val de Vienne	CHAVEIGNES	CHALVIN	ZM0016	COMMUNE DE CHAVEIGNES	La Veude	3,30	2	6,60
CC Touraine Val de Vienne	CHAVEIGNES	BUISSON PENOT	Z00016	COMMUNE DE CHAVEIGNES	La Veude	3,50	2	7,00
CC Touraine Val de Vienne	CHAVEIGNES	BUISSON PENOT	Z00010	COMMUNE DE CHAVEIGNES	La Veude	3,50	2	7,00
CC Touraine Val de Vienne	CHAVEIGNES	BUISSON PENOT	Z00019	COMMUNE DE CHAVEIGNES	La Veude	3,60	2	7,20
CC Touraine Val de Vienne	CHAVEIGNES	CHENEVIERE DE LA GRANDE PI	ZI0067	COMMUNE DE CHAVEIGNES		4,50	2	9,00
CC Touraine Val de Vienne	CHAVEIGNES	MOULIN ACHARD	ZL0019	COMMUNE DE CHAVEIGNES		4,70	2	9,40
CC Touraine Val de Vienne	CHAVEIGNES	MOULIN DE LANGLEE	ZP0012	COMMUNE DE CHAVEIGNES	La Veude	41,00	2	82,00
CC Touraine Val de Vienne	CHAVEIGNES	MOULIN ACHARD	ZL0018	COMMUNE DE CHAVEIGNES		52,60	2	105,20
CC Touraine Val de Vienne	CHAVEIGNES	LES COMMUNEAUX	A0933	COMMUNE DE CHAVEIGNES		53,30	2	106,60
CC Touraine Val de Vienne	CHAVEIGNES	MOULIN DE LANGLEE	ZP0010	COMMUNE DE CHAVEIGNES	La Veude	56,50	2	113,00
CC Touraine Val de Vienne	CHAVEIGNES	MARAI DAILLON	A0971	COMMUNE DE CHAVEIGNES		6,10	2	12,20
CC Touraine Val de Vienne	CHAVEIGNES	LES COMMUNEAUX	A0934	COMMUNE DE CHAVEIGNES		64,50	2	129,00
CC Touraine Val de Vienne	CHAVEIGNES	CHALVIN	ZN0008	COMMUNE DE CHAVEIGNES	La Veude	7,10	2	14,20
CC Touraine Val de Vienne	CHAVEIGNES	BUISSON PENOT	Z00014	COMMUNE DE CHAVEIGNES	La Veude	7,80	2	15,60
CC Touraine Val de Vienne	CHAVEIGNES	MOULIN DAILLON	ZI0001	COMMUNE DE CHAVEIGNES		8,10	2	16,20
CC Touraine Val de Vienne	CHAVEIGNES	MARAI DAILLON	A0652	COMMUNE DE CHAVEIGNES		8,50	2	17,00
CC Touraine Val de Vienne	CHAVEIGNES	LES REDOITS	ZR0006	COMMUNE DE CHAVEIGNES	La Veude	9,70	2	19,40
CC Touraine Val de Vienne	CHAVEIGNES	BUISSON PENOT	Z00017	DOMAINE DE LA CROIX MORIN	La Veude	78,60	2	157,20
CC Touraine Val de Vienne	CHAVEIGNES	LE PARC	AC0293	LES COPROPRIETAIRES	Le Mable	54,50	2	109,00
CC Touraine Val de Vienne	CHAVEIGNES	MOULIN DAILLON	ZI0002	S C I LE MOULIN D'AILLON		104,90	2	209,80
CC Touraine Val de Vienne	CHAVEIGNES	38 RUE DE CHAMPVENT	D0296	SOCIETE CIVILE DE CHAMPVENT	Le Mable	29,80	2	59,60
CC Touraine Val de Vienne	CHAVEIGNES	LE GUE ROGER	ZM0030	M AUDOUARD-JEAN CLAUDE ROGER	Le Mable	106,10	2	212,20
CC Touraine Val de Vienne	CHAVEIGNES	MOULIN ACHARD	ZL0027	M AVRIL-HERVE ELIE JOSEPH		26,00	2	52,00
CC Touraine Val de Vienne	CHAVEIGNES	GUENILLON	ZI0004	M BALLET-JEAN		33,20	2	66,40
CC Touraine Val de Vienne	CHAVEIGNES	CHALVIN	ZN0007	M BERTHEAU-CLAUDE	La Veude	107,20	2	214,40
CC Touraine Val de Vienne	CHAVEIGNES	CHALVIN	Z00028	M BERTHEAU-CLAUDE	La Veude	33,10	2	66,20
CC Touraine Val de Vienne	CHAVEIGNES	LE GUE ROGER	ZM0026	M BERTON-BRUNO HERVE	Le Mable	29,00	2	58,00
CC Touraine Val de Vienne	CHAVEIGNES	PRES DES LAMBERTS	A0658	M BOISSINOT-GATIEN JAMES MARC		42,60	2	85,20
CC Touraine Val de Vienne	CHAVEIGNES	MOULIN ACHARD	ZL0012	M BON-PIERRE BERNARD ANTONIN		17,00	2	34,00
CC Touraine Val de Vienne	CHAVEIGNES	TAILLE DE LA GRANDE PIERRE	A0981	M BON-PIERRE BERNARD ANTONIN		19,20	2	38,40
CC Touraine Val de Vienne	CHAVEIGNES	MOULIN ACHARD	ZL0016	M BON-PIERRE BERNARD ANTONIN		30,20	2	60,40
CC Touraine Val de Vienne	CHAVEIGNES	MOULIN ACHARD	ZL0017	M BON-PIERRE BERNARD ANTONIN		51,20	2	102,40
CC Touraine Val de Vienne	CHAVEIGNES	TAILLE DE LA GRANDE PIERRE	A0979	M BON-PIERRE BERNARD ANTONIN		9,40	2	18,80
CC Touraine Val de Vienne	CHAVEIGNES	MOULIN DE THUET	ZP0050	M BORNAT-ROLAND PIERRE	La Veude	119,90	2	239,80
CC Touraine Val de Vienne	CHAVEIGNES	MOULIN DE THUET	ZP0064	M BORNAT-ROLAND PIERRE	La Veude	120,90	2	241,80
CC Touraine Val de Vienne	CHAVEIGNES	MOULIN DE THUET	ZP0051	M BORNAT-ROLAND PIERRE	La Veude	26,30	2	52,60
CC Touraine Val de Vienne	CHAVEIGNES	MOULIN DE THUET	ZP0049	M BORNAT-ROLAND PIERRE	La Veude	369,50	2	739,00
CC Touraine Val de Vienne	CHAVEIGNES	MOULIN DE THUET	ZP0048	M BORNAT-ROLAND PIERRE	La Veude	44,00	2	88,00
CC Touraine Val de Vienne	CHAVEIGNES	MOULIN DE THUET	ZP0054	M BORNAT-ROLAND PIERRE	La Veude	80,20	2	160,40
CC Touraine Val de Vienne	CHAVEIGNES	MOULIN DE THUET	ZP0052	M BORNAT-ROLAND PIERRE	La Veude	94,80	2	189,60
CC Touraine Val de Vienne	CHAVEIGNES	PRES DES LAMBERTS	A0659	M CAILLER-ROBERT JEAN		46,40	2	92,80
CC Touraine Val de Vienne	CHAVEIGNES	MOULIN DE LANGLEE	ZP0011	M CALLU-ADRIEN PAUL	La Veude	158,50	2	317,00
CC Touraine Val de Vienne	CHAVEIGNES	MAISON NEUVE	ZP0006	M CALLU-ADRIEN PAUL	La Veude	221,50	2	443,00
CC Touraine Val de Vienne	CHAVEIGNES	MAISON NEUVE	ZP0002	M CALLU-ADRIEN PAUL	La Veude	307,40	2	614,80
CC Touraine Val de Vienne	CHAVEIGNES	MOULIN DE THUET	ZP0065	M CALLU-ADRIEN PAUL ALMYRE	La Veude	17,00	2	34,00
CC Touraine Val de Vienne	CHAVEIGNES	MOULIN DE THUET	ZP0066	M CALLU-ADRIEN PAUL ALMYRE	La Veude	6,10	2	12,20
CC Touraine Val de Vienne	CHAVEIGNES	LA GRANDE MAISON	ZI0073	M CHABERT-BRUNO		123,30	2	246,60
CC Touraine Val de Vienne	CHAVEIGNES	LE GUE ROGER	ZM0028	M CHAVENEAU-STANISLAS PIERRE	Le Mable	7,80	2	15,60
CC Touraine Val de Vienne	CHAVEIGNES	PRES DES LAMBERTS	A0669	M CHESSEON-BERNARD DANIEL ROGER		113,70	2	227,40
CC Touraine Val de Vienne	CHAVEIGNES	TAILLE DE LA GRANDE PIERRE	A0904	M CHESSEON-BERNARD DANIEL ROGER		30,60	2	61,20</

COMMUNAUTÉ DE COMMUNES	COMMUNE	LIEU DIT de la parcelle	CODE PARCELLAIRE	PROPRIETAIRE	COURS D'EAU	LINERAIRE de berge (m)	COUT UNITAIRE entretien de la végétation (€)	COUT A LA PARCELLE (€ TTC)
CC Touraine Val de Vienne	CHAVEIGNES	CHAUVIN	Z00069	M DAMOUR-CEDRIC CHRISTIAN RENE	La Veude	131,20	2	262,40
CC Touraine Val de Vienne	CHAVEIGNES	LANGLEE	ZN0085	M DAMOUR-CHRISTIAN FRANCIS	La Veude	1068,70	2	2137,40
CC Touraine Val de Vienne	CHAVEIGNES	MAISON NEUVE	ZP0058	M DAMOUR-CHRISTIAN FRANCIS	La Veude	138,30	2	276,60
CC Touraine Val de Vienne	CHAVEIGNES	MOULIN DE LANGLEE	ZP0013	M DAMOUR-CHRISTIAN FRANCIS	La Veude	298,60	2	597,20
CC Touraine Val de Vienne	CHAVEIGNES	BUISSON PENOT	Z00011	M DAMOUR-CHRISTIAN FRANCIS	La Veude	99,90	2	199,80
CC Touraine Val de Vienne	CHAVEIGNES	MOULIN ACHARD	ZL0029	M DARDENTE-OLIVIER DOMINIQUE	La Veude	111,40	2	222,80
CC Touraine Val de Vienne	CHAVEIGNES	MOULIN ACHARD	ZL0029	M DARDENTE-OLIVIER DOMINIQUE	La Veude	30,10	2	60,20
CC Touraine Val de Vienne	CHAVEIGNES	LA GRANDE MAISON	ZI0071	M DARDENTE-OLIVIER DOMINIQUE	La Veude	44,00	2	88,00
CC Touraine Val de Vienne	CHAVEIGNES	MOULIN ACHARD	ZL0029	M DARDENTE-OLIVIER DOMINIQUE	La Veude	78,30	2	156,60
CC Touraine Val de Vienne	CHAVEIGNES	LE GUE ROGER	ZM0039	M DELAUNAY-JULIEN MARTIAL RAOUL	Le Mable	51,90	2	103,80
CC Touraine Val de Vienne	CHAVEIGNES	LES REDOITS	ZR0003	M DEVIVIER-ERIC JEAN PIERRE	La Veude	55,80	2	111,60
CC Touraine Val de Vienne	CHAVEIGNES	MAISON NEUVE	ZP0009	M EYGUN-YVES MARIE JOSEPH	La Veude	60,30	2	120,60
CC Touraine Val de Vienne	CHAVEIGNES	BUISSON PENOT	Z00013	M FAURY-PASCAL CHRISTIAN ANDRE	La Veude	120,40	2	240,80
CC Touraine Val de Vienne	CHAVEIGNES	36 RUE DE CHAMPVENT	D0297	M FONTANILLE-JEAN	Le Mable	49,70	2	99,40
CC Touraine Val de Vienne	CHAVEIGNES	CHAUVIN	ZN0006	M GABORIT-BERNARD CHRISTIAN EMILE	La Veude	128,50	2	257,00
CC Touraine Val de Vienne	CHAVEIGNES	CHAUVIN	ZN0004	M GABORIT-BERNARD CHRISTIAN EMILE	La Veude	141,90	2	283,80
CC Touraine Val de Vienne	CHAVEIGNES	LE GUE ROGER	ZM0032	M GAUDREE-JEAN CLAUDE	Le Mable	15,10	2	30,20
CC Touraine Val de Vienne	CHAVEIGNES	MOULIN DAILLON	ZI0003	M GUICHARD-EDOUARD JEAN	La Veude	80,30	2	160,60
CC Touraine Val de Vienne	CHAVEIGNES	65 AV DE LA COUPEUR DU PARC	AB0165	M HUGUET-FLORENT JEAN	Le Mable	56,80	2	113,60
CC Touraine Val de Vienne	CHAVEIGNES	LABATTOIR	AB0187	M KABELBEL-PAUL	Le Mable	15,90	2	31,80
CC Touraine Val de Vienne	CHAVEIGNES	LABATTOIR	AB0001	M KABELBEL-PAUL	Le Mable	24,00	2	48,00
CC Touraine Val de Vienne	CHAVEIGNES	LA BLANCHISSERIE	AB0031	M LASSUS DIT LAYUS-JEAN	Le Mable	10,20	2	20,40
CC Touraine Val de Vienne	CHAVEIGNES	LA BLANCHISSERIE	AB0032	M LASSUS DIT LAYUS-JEAN	Le Mable	118,30	2	236,60
CC Touraine Val de Vienne	CHAVEIGNES	LA BLANCHISSERIE	AB0026	M LASSUS DIT LAYUS-JEAN	Le Mable	14,50	2	29,00
CC Touraine Val de Vienne	CHAVEIGNES	LA BLANCHISSERIE	AB0028	M LASSUS DIT LAYUS-JEAN	Le Mable	46,80	2	93,60
CC Touraine Val de Vienne	CHAVEIGNES	LA BLANCHISSERIE	AB0029	M LASSUS DIT LAYUS-JEAN	Le Mable	53,10	2	106,20
CC Touraine Val de Vienne	CHAVEIGNES	LA BLANCHISSERIE	AB0027	M LASSUS DIT LAYUS-JEAN	Le Mable	56,60	2	113,20
CC Touraine Val de Vienne	CHAVEIGNES	LA BLANCHISSERIE	AB0294	M LASSUS DIT LAYUS-JEAN	Le Mable	9,70	2	19,40
CC Touraine Val de Vienne	CHAVEIGNES	TAILLE DE LA GRANDE PIERRE	A0901	M LE FLOCH-PHILIPPE HENRI FRANCOIS MARIE	La Veude	114,20	2	228,40
CC Touraine Val de Vienne	CHAVEIGNES	LE MOULIN PINSARD	AC0232	M LECOMTE-HUBERT ETIENNE MARTIAL	La Veude	107,80	2	215,60
CC Touraine Val de Vienne	CHAVEIGNES	LE MOULIN PINSARD	AC0233	M LECOMTE-HUBERT ETIENNE MARTIAL	La Veude	113,10	2	226,20
CC Touraine Val de Vienne	CHAVEIGNES	LE MOULIN PINSARD	AC0205	M LECOMTE-HUBERT ETIENNE MARTIAL	La Veude	125,20	2	250,40
CC Touraine Val de Vienne	CHAVEIGNES	LE MOULIN BLANC	AC0193	M LECOMTE-HUBERT ETIENNE MARTIAL	La Veude	171,00	2	342,00
CC Touraine Val de Vienne	CHAVEIGNES	LE MOULIN BLANC	AC0203	M LECOMTE-HUBERT ETIENNE MARTIAL	La Veude	3,90	2	7,80
CC Touraine Val de Vienne	CHAVEIGNES	LE MOULIN PINSARD	AC0231	M LECOMTE-HUBERT ETIENNE MARTIAL	La Veude	34,50	2	69,00
CC Touraine Val de Vienne	CHAVEIGNES	LE MOULIN BLANC	AC0190	M LECOMTE-HUBERT ETIENNE MARTIAL	La Veude	359,00	2	718,00
CC Touraine Val de Vienne	CHAVEIGNES	LES REDOITS	ZR0008	M LECOMTE-HUBERT ETIENNE MARTIAL	La Veude	432,70	2	865,40
CC Touraine Val de Vienne	CHAVEIGNES	LE MOULIN PINSARD	AC0230	M LECOMTE-HUBERT ETIENNE MARTIAL	La Veude	54,70	2	109,40
CC Touraine Val de Vienne	CHAVEIGNES	LE MOULIN BLANC	AC0192	M LECOMTE-HUBERT ETIENNE MARTIAL	La Veude	71,80	2	143,60
CC Touraine Val de Vienne	CHAVEIGNES	PRAIRIE DE THUET	AC0236	M LECOMTE-HUBERT ETIENNE MARTIAL	La Veude	71,80	2	143,60
CC Touraine Val de Vienne	CHAVEIGNES	LE MOULIN BLANC	AC0191	M LECOMTE-HUBERT ETIENNE MARTIAL	La Veude	74,80	2	149,60
CC Touraine Val de Vienne	CHAVEIGNES	CHAMPVENT	AB0192	M LECOMTE-JACKIE JEAN YVES	Le Mable	11,10	2	22,20
CC Touraine Val de Vienne	CHAVEIGNES	LABATTOIR	AB0186	M LECOMTE-JACKIE JEAN YVES	Le Mable	141,20	2	282,40
CC Touraine Val de Vienne	CHAVEIGNES	LE GUE ROGER	ZM0025	M LECOMTE-JACKIE JEAN YVES	Le Mable	146,10	2	292,20
CC Touraine Val de Vienne	CHAVEIGNES	LA BLANCHISSERIE	AB0020	M LECOMTE-JACKIE JEAN YVES	Le Mable	2,40	2	4,80
CC Touraine Val de Vienne	CHAVEIGNES	CHAMPVENT	AB0194	M LECOMTE-JACKIE JEAN YVES	Le Mable	28,00	2	56,00
CC Touraine Val de Vienne	CHAVEIGNES	LA BLANCHISSERIE	AB0196	M LECOMTE-JACKIE JEAN YVES	Le Mable	31,60	2	63,20
CC Touraine Val de Vienne	CHAVEIGNES	LA BLANCHISSERIE	AB0021	M LECOMTE-JACKIE JEAN YVES	Le Mable	34,00	2	68,00
CC Touraine Val de Vienne	CHAVEIGNES	CHAMPVENT	AB0193	M LECOMTE-JACKIE JEAN YVES	Le Mable	38,90	2	77,80
CC Touraine Val de Vienne	CHAVEIGNES	LA BLANCHISSERIE	AB0019	M LECOMTE-JACKIE JEAN YVES	Le Mable	5,00	2	10,00
CC Touraine Val de Vienne	CHAVEIGNES	CHAMPVENT	AB0195	M LECOMTE-JACKIE JEAN YVES	Le Mable	50,30	2	100,60
CC Touraine Val de Vienne	CHAVEIGNES	TAILLE DE LA GRANDE PIERRE	A0980	M LHUILLIER-GUY VICTOR LEANDRE	La Veude	5,60	2	11,20
CC Touraine Val de Vienne	CHAVEIGNES	LE GUE ROGER	ZM0031	M MARCHER-CLAUDE RAYMOND JEAN	Le Mable	32,80	2	65,60
CC Touraine Val de Vienne	CHAVEIGNES	MOULIN DE VERRIERES	ZL0077	M MARECHAUX-OLIVIER ANDRE GILLES	La Veude	62,70	2	125,40
CC Touraine Val de Vienne	CHAVEIGNES	MOULIN ACHARD	ZL0011	M MARECHAUX-PIERRE ANDRE ALBERT HENRI JOSEPH	La Veude	16,60	2	33,20
CC Touraine Val de Vienne	CHAVEIGNES	PRES DES LAMBERTS	A0665	M MARECHAUX-PIERRE ANDRE ALBERT HENRI JOSEPH	La Veude	19,00	2	38,00
CC Touraine Val de Vienne	CHAVEIGNES	PRES DES LAMBERTS	A0666	M MARECHAUX-PIERRE ANDRE ALBERT HENRI JOSEPH	La Veude	19,90	2	39,80
CC Touraine Val de Vienne	CHAVEIGNES	MOULIN DE VERRIERES	ZL0079	M MARECHAUX-PIERRE ANDRE ALBERT HENRI JOSEPH	La Veude	249,20	2	498,40
CC Touraine Val de Vienne	CHAVEIGNES	MOULIN ACHARD	ZL0011	M MARECHAUX-PIERRE ANDRE ALBERT HENRI JOSEPH	La Veude	4,30	2	8,60
CC Touraine Val de Vienne	CHAVEIGNES	MOULIN DE VERRIERES	ZL0079	M MARECHAUX-PIERRE ANDRE ALBERT HENRI JOSEPH	La Veude	644,80	2	1289,60
CC Touraine Val de Vienne	CHAVEIGNES	LE MOULIN ACHARD	A0899	M MARTIN-PIERRE JEAN GASTON	La Veude	146,00	2	292,00
CC Touraine Val de Vienne	CHAVEIGNES	TAILLE DE LA GRANDE PIERRE	A0902	M MEUNIER-JANICK JEAN	La Veude	27,80	2	55,60
CC Touraine Val de Vienne	CHAVEIGNES	NIEBLED	ZM0054	M MOUTRET-JEAN	Le Mable	18,90	2	37,80
CC Touraine Val de Vienne	CHAVEIGNES	LE PARC	AC0011	M NAUDEAU-PHILIPPE GERARD EDOUARD	Le Mable	103,50	2	207,00
CC Touraine Val de Vienne	CHAVEIGNES	LE PARC	AC0009	M NAUDEAU-PHILIPPE GERARD EDOUARD	Le Mable	188,90	2	377,80
CC Touraine Val de Vienne	CHAVEIGNES	LE PARC	AC0015	M NAUDEAU-PHILIPPE GERARD EDOUARD	Le Mable	26,10	2	52,20
CC Touraine Val de Vienne	CHAVEIGNES	LE PARC	AC0292	M NAUDEAU-PHILIPPE GERARD EDOUARD	Le Mable	30,70	2	61,40
CC Touraine Val de Vienne	CHAVEIGNES	LE PARC	AC0012	M NAUDEAU-PHILIPPE GERARD EDOUARD	Le Mable	35,10	2	70,20
CC Touraine Val de Vienne	CHAVEIGNES	LE PARC	AC0267	M NAUDEAU-PHILIPPE GERARD EDOUARD	Le Mable	4,60	2	9,20
CC Touraine Val de Vienne	CHAVEIGNES	LE PARC	AC0289	M NAUDEAU-PHILIPPE GERARD EDOUARD	Le Mable	4,70	2	9,40
CC Touraine Val de Vienne	CHAVEIGNES	LE PARC	AC0268	M NAUDEAU-PHILIPPE GERARD EDOUARD	Le Mable	4,90	2	9,80
CC Touraine Val de Vienne	CHAVEIGNES	PRAIRIE DE THUET	AC0237	M PICHON-ALAIN YVES MARIE	La Veude	198,60	2	397,20
CC Touraine Val de Vienne	CHAVEIGNES	MOULIN ACHARD	ZL0015	M PIMBERT-JEAN PIERRE	La Veude	73,50	2	147,00
CC Touraine Val de Vienne	CHAVEIGNES	LA SABLIERE	AB0033	M PLANA-JACQUES VINCENT	Le Mable	41,70	2	83,40
CC Touraine Val de Vienne	CHAVEIGNES	LA SABLIERE	AB0036	M PLANA-JACQUES VINCENT	Le Mable	81,50	2	163,00
CC Touraine Val de Vienne	CHAVEIGNES	CHAUVIN	Z00030	M RAMOND-DANIEL JEAN GEORGES	La Veude	81,40	2	162,80
CC Touraine Val de Vienne	CHAVEIGNES	CHAUVIN	ZN0010	MME AMIRAULT-JOELLE EMILIE GERMAINE	La Veude	163,70	2	327,40
CC Touraine Val de Vienne	CHAVEIGNES	CHAUVIN	Z00027	MME AMIRAULT-JOELLE EMILIE GERMAINE	La Veude	188,50	2	377,00
CC Touraine Val de Vienne	CHAVEIGNES	LANGLEE	ZN0018	MME BRIAUX-LAURENCE FRANCOISE	La Veude	31,50	2	63,00
CC Touraine Val de Vienne	CHAVEIGNES	LES REDOITS	ZR0010	MME CHAMPIGNY-DANIELLE MARIE HENRIETTE	La Veude	102,10	2	204,20
CC Touraine Val de Vienne	CHAVEIGNES	LES REDOITS	ZR0002	MME CHAMPIGNY-DANIELLE MARIE HENRIETTE	La Veude	152,40	2	304,80
CC Touraine Val de Vienne	CHAVEIGNES	PRAIRIE DE THUET	AC0226	MME CHAMPIGNY-DANIELLE MARIE HENRIETTE	La Veude	172,70	2	345,40
CC Touraine Val de Vienne	CHAVEIGNES	PRAIRIE DE THUET	AC0227	MME CHAMPIGNY-DANIELLE MARIE HENRIETTE	La Veude	351,80	2	703,60
CC Touraine Val de Vienne	CHAVEIGNES	LES REDOITS	ZR0007	MME CHAMPIGNY-DANIELLE MARIE HENRIETTE	La Veude	387,10	2	774,20
CC Touraine Val de Vienne	CHAVEIGNES	LA GRANDE MAISON	ZI0072	MME DE LANNON-MARIE	La Veude	158,70	2	317,40
CC Touraine Val de Vienne	CHAVEIGNES	TAILLE DE LA GRANDE PIERRE	A0905	MME DIEN-MARIE PHELENE	La Veude	42,40	2	84,80
CC Touraine Val de Vienne	CHAVEIGNES	LE GUE ROGER	ZM0027	MME DUPUY-SOPHIE CECILE MARIE THERESE	Le Mable	199,00	2	398,00
CC Touraine Val de Vienne	CHAVEIGNES	MOULIN DE VERRIERES	ZL0078	MME FAGU-JEANNE MARIE SUZANNE GABRIELLE	La Veude	153,70	2	307,40
CC Touraine Val de Vienne	CHAVEIGNES	MOULIN DE VERRIERES	ZL0078	MME FAGU-JEANNE MARIE SUZANNE GABRIELLE	La Veude	309,60	2	619,20
CC Touraine Val de Vienne	CHAVEIGNES	MOULIN DE VERRIERES	ZL0078	MME FAGU-JEANNE MARIE SUZANNE GABRIELLE	La Veude	8,30	2	16,60
CC Touraine Val de Vienne	CHAVEIGNES	LES COMMUNEAUX	A0916	MME GIRAULT-MARTINE FRANCOISE	La Veude	262,00	2	524,00
CC Touraine Val de Vienne	CHAVEIGNES	MARAIS DAILLON	A0655	MME GIRAULT-MARTINE FRANCOISE	La Veude	323,50	2	647,00
CC Touraine Val de Vienne	CHAVEIGNES	NIEBLED	ZM0055	MME JOUBERT-ANICETTE FRANCOISE	Le Mable	262,20	2	524,40
CC Touraine Val de Vienne	CHAVEIGNES	MOULIN ACHARD	ZL0023	MME LUMINEAU-MARCELLE MARIE	La Veude	107,20	2	214,40
CC Touraine Val de Vienne	CHAVEIGNES	LE MOULIN ACHARD	A0881	MME LUMINEAU-MARCELLE MARIE	La Veude	107,50	2	215,00
CC Touraine Val de Vienne	CHAVEIGNES	1 MOULIN ACHARD	ZL0026	MME LUMINEAU-MARCELLE MARIE	La Veude	118,00	2	236,00
CC Touraine Val de Vienne	CHAVEIGNES	MOULIN ACHARD	ZL0007	MME LUMINEAU-MARCELLE MARIE	La Veude	127,50	2	255,00
CC Touraine Val de Vienne	CHAVEIGNES	TAILLE DE LA GRANDE PIERRE	A0983	MME LUMINEAU-MARCELLE MARIE	La Veude	158,20	2	316,40
CC Touraine Val de Vienne	CHAVEIGNES	MOULIN ACHARD	ZL0014	MME LUMINEAU-MARCELLE MARIE	La Veude	184,80	2	369,60
CC Touraine Val de Vienne	CHAVEIGNES	MOULIN ACHARD	ZL0013	MME LUMINEAU-MARCELLE MARIE	La Veude	246,00	2	492,00
CC Touraine Val de Vienne	CHAVEIGNES	BUISSON PENOT	Z00015	MME MALECOT-MADELEINE	La Veude	104,90	2	209,80
CC Touraine Val de Vienne	CHAVEIGNES	3 MOULIN ACHARD	ZL0025	MME MANCEAU-FRANCOISE MARIE MARCELLE	La Veude	13,70	2	27,40
CC Touraine Val de Vienne	CHAVEIGNES	MOULIN ACHARD	ZL0001	MME MERON-MARIE THERESE LOUISE	La Veude	15,50	2	31,00
CC Touraine Val de Vienne	CHAVEIGNES	MOULIN ACHARD	ZL0001	MME MERON-MARIE THERESE LOUISE	La Veude	23,00	2	46,00
CC Touraine Val de Vienne	CHAVEIGNES	MOULIN ACHARD	ZL0001	MME MERON-MARIE THERESE LOUISE	La Veude	338,60	2	677,20
CC Touraine Val de Vienne	CHAVEIGNES	CHAUVIN	Z00068	MME MERON-MARIE THERESE LOUISE	La Veude	52,90	2	105,80
CC Touraine Val de Vienne	CHAVEIGNES	LES REDOITS	ZR0004	MME MORIN-CATHERINE MONIQUE	La Veude	148,40	2	296,80
CC Touraine Val de Vienne	CHAVEIGNES	TABLE	Z00070	MME ROUX-MARIE THERESE	La Veude	100,80	2	201,60
CC Touraine Val de Vienne	CHAVEIGNES	PRES DE TABLE	ZN0001	MME ROUX-MARIE THERESE	NR	104,30	2	208,60
CC Touraine Val de Vienne	CHAVEIGNES	TABLE	Z00070	MME ROUX-MARIE THERESE	NR	125,60	2	251,20
CC Touraine Val de Vienne	CHAVEIGNES	TABLE	Z00070	MME ROUX-MARIE THERESE	La Veude	143,90	2	287,80
CC Touraine Val de Vienne	CHAVEIGNES	MOULIN DE VERRIERES	ZL0080	MME ROUX-MARIE THERESE	La Veude	185,40	2	370,80
CC Touraine Val de Vienne	CHAVEIGNES	MOULIN DE VERRIERES	ZL0080	MME ROUX-MARIE THERESE	La Veude	213,80	2	427,60
CC Touraine Val de Vienne	CHAVEIGNES	MOULIN DE VERRIERES	ZL0081	MME ROUX-MARIE THERESE	La Veude	227,70	2	455,40
CC Touraine Val de Vienne	CHAVEIGNES	TABLE	Z00070	MME ROUX-MARIE THERESE	La Veude	302,20	2	604,40
CC Touraine Val de Vienne	CHAVEIGNES	MOULIN DE VERRIERES	ZL0080	MME ROUX-MARIE THERESE	La Veude	45,20	2	90,40
CC Touraine Val de Vienne	CHAVEIGNES	PRES DE TABLE	ZN0001	MME ROUX-MARIE THERESE	La Veude	49,40	2	98,80
CC Touraine Val de Vienne	CHAVEIGNES	PRES DE TABLE	ZN0001	MME ROUX-MARIE THERESE	La Veude	79,30	2	158,60
CC Touraine Val de Vienne	CHAVEIGNES	PRES DE TABLE	ZN0001	MME ROUX-MARIE THERESE	La Veude	99,00	2	198,00
CC Touraine Val de Vienne	CHAVEIGNES	LE MOULIN ACHARD	A0880	MME THIBAUT-JEANNE RAYMONDE	La Veude	6,00	2	12,00
CC Touraine Val de Vienne	CHEZELLES	LES CARROIS	ZM0005	COMMUNE DE CHEZELLES	R, des Souches	12,80	2	25,60
CC Touraine Val de Vienne	CHEZELLES	LA CHAUSSEE	ZH0052	COMMUNE DE CHEZELLES	La Bourouse	134,80	2	269,60
CC Touraine Val de Vienne	CHEZELLES	LES VEUDES	ZH0017	COMMUNE DE CHEZELLES	La Bourouse	205,80	2	411,60
CC Touraine Val de Vienne	CHEZELLES	LA COULEE DE LA MESSONNIER	Z00015	COMMUNE DE CHEZELLES	La Bourouse	3,30	2	6,60
CC Touraine Val de Vienne	CHEZELLES	LA COULEE	Z00020	COMMUNE DE CHEZELLES	La Bourouse	3,40	2	6,80
CC Touraine Val de Vienne	CHEZELLES	LE GRAND GUE	Z00014	COMMUNE DE CHEZELLES				



COMMUNAUTÉ DE COMMUNES	COMMUNE	LIEU DIT de la parcelle	CODE PARCELLAIRE	PROPRIETAIRE	COURS D'EAU	LINERAIRE de berge (m)	COUT UNITAIRE entretien de la végétation (€)	COUT A LA PARCELLE (€ TTC)
CC Touraine Val de Vienne	CHEZELLES	LES PETITES FONTAINES	ZC0004	COMMUNE DE CHEZELLES	La Bourouse	4,20	2	8,40
CC Touraine Val de Vienne	CHEZELLES	MOULIN DE TIROT	ZN0016	COMMUNE DE CHEZELLES	La Bourouse	5,80	2	11,60
CC Touraine Val de Vienne	CHEZELLES	LES PETITES FONTAINES	ZC0008	COMMUNE DE CHEZELLES	La Bourouse	5,90	2	11,80
CC Touraine Val de Vienne	CHEZELLES	LES CARROIS	ZM0006	M BABIN-MICHEL MOISE	R, des Souches	322,30	2	644,60
CC Touraine Val de Vienne	CHEZELLES	LE PASSISSEMENT	ZM0041	M BODIN-MICHEL ANDRE	R, de la rivière Marteau	5,20	2	10,40
CC Touraine Val de Vienne	CHEZELLES	LES ECHANGES	ZM0037	M BODIN-SEBASTIEN ANDRE EDGARD	R, de la rivière Marteau	62,50	2	125,00
CC Touraine Val de Vienne	CHEZELLES	LE PETIT GUE	ZH0054	M BOUCHER-CHRISTOPHE PASCAL	La Bourouse	46,80	2	93,60
CC Touraine Val de Vienne	CHEZELLES	LE PASSISSEMENT	ZM0044	M BOUCHER-CHRISTOPHE PASCAL	R, de la rivière Marteau	500,60	2	1001,20
CC Touraine Val de Vienne	CHEZELLES	LA COUTURE	ZH0050	M CHAILLOUX-JACKY MAURICE WOYDECK	La Bourouse	354,40	2	708,80
CC Touraine Val de Vienne	CHEZELLES	LA COULEE	ZC0038	M DE LANNOY-MICHEL LOUIS MARIE	La Bourouse	242,10	2	484,20
CC Touraine Val de Vienne	CHEZELLES	LA GRANDE COULEE	ZA0015	M DE LANNOY-XAVIER MARIE ANDRE	La Bourouse	13,10	2	26,20
CC Touraine Val de Vienne	CHEZELLES	LA COULEE	ZC0039	M DE LANNOY-XAVIER MARIE ANDRE	La Bourouse	257,00	2	514,00
CC Touraine Val de Vienne	CHEZELLES	LA GRANDE COULEE	ZA0015	M DE LANNOY-XAVIER MARIE ANDRE	La Bourouse	385,00	2	770,00
CC Touraine Val de Vienne	CHEZELLES	PRES DU POTAGER	ZN0004	M DE MONTEYNARD-CHARLES EYMARD MARIE	R, de la rivière Marteau	10,20	2	20,40
CC Touraine Val de Vienne	CHEZELLES	PRES DU POTAGER	ZN0004	M DE MONTEYNARD-CHARLES EYMARD MARIE	La Bourouse	10,50	2	21,00
CC Touraine Val de Vienne	CHEZELLES	LES VEUDES	ZH0010	M DE MONTEYNARD-CHARLES EYMARD MARIE	La Bourouse	1150,70	2	2301,40
CC Touraine Val de Vienne	CHEZELLES	LA COUTURE	ZH0051	M DE MONTEYNARD-CHARLES EYMARD MARIE	La Bourouse	123,90	2	247,80
CC Touraine Val de Vienne	CHEZELLES	LES FONTENIS	ZN0019	M DE MONTEYNARD-CHARLES EYMARD MARIE	La Bourouse	191,20	2	382,40
CC Touraine Val de Vienne	CHEZELLES	PRES DU POTAGER	ZN0004	M DE MONTEYNARD-CHARLES EYMARD MARIE	La Bourouse	20,60	2	41,20
CC Touraine Val de Vienne	CHEZELLES	LE PORTEAU	ZN0002	M DE MONTEYNARD-CHARLES EYMARD MARIE	La Bourouse	24,90	2	49,80
CC Touraine Val de Vienne	CHEZELLES	L ESSERT	ZN0003	M DE MONTEYNARD-CHARLES EYMARD MARIE	R, de la rivière Marteau	248,10	2	496,20
CC Touraine Val de Vienne	CHEZELLES	LES PRES DE LA VARICE	ZM0034	M DE MONTEYNARD-CHARLES EYMARD MARIE	R, de la rivière Marteau	391,50	2	783,00
CC Touraine Val de Vienne	CHEZELLES	LE GUE	ZN0023	M DE MONTEYNARD-CHARLES EYMARD MARIE	La Bourouse	400,30	2	800,60
CC Touraine Val de Vienne	CHEZELLES	PRES DU POTAGER	ZN0005	M DE MONTEYNARD-CHARLES EYMARD MARIE	La Bourouse	441,30	2	882,60
CC Touraine Val de Vienne	CHEZELLES	LES VEUDES	ZH0009	M DE MONTEYNARD-CHARLES EYMARD MARIE	La Bourouse	53,10	2	106,20
CC Touraine Val de Vienne	CHEZELLES	LES PRES DE LA VARICE	ZM0033	M DE MONTEYNARD-CHARLES EYMARD MARIE	R, de la rivière Marteau	622,70	2	1245,40
CC Touraine Val de Vienne	CHEZELLES	L ESSERT	ZN0003	M DE MONTEYNARD-CHARLES EYMARD MARIE	La Bourouse	686,00	2	1372,00
CC Touraine Val de Vienne	CHEZELLES	PRES DU POTAGER	ZN0007	M DE MONTEYNARD-CHARLES EYMARD MARIE	La Bourouse	74,90	2	149,80
CC Touraine Val de Vienne	CHEZELLES	MOULIN DE TIROT	ZN0015	M DE MONTEYNARD-CHARLES EYMARD MARIE	La Bourouse	76,90	2	153,80
CC Touraine Val de Vienne	CHEZELLES	LE PORTEAU	ZN0002	M DE MONTEYNARD-CHARLES EYMARD MARIE	La Bourouse	78,10	2	156,20
CC Touraine Val de Vienne	CHEZELLES	LE PORTEAU	ZN0002	M DE MONTEYNARD-CHARLES EYMARD MARIE	R, de la rivière Marteau	891,90	2	1783,80
CC Touraine Val de Vienne	CHEZELLES	LES PRES DE LA VARICE	ZM0031	M DELAUNAY-HELIER ANTONIN	R, de la rivière Marteau	279,00	2	558,00
CC Touraine Val de Vienne	CHEZELLES	LES PRES DE LA VARICE	ZM0032	M DELAUNAY-HELIER ANTONIN	R, de la rivière Marteau	444,40	2	888,80
CC Touraine Val de Vienne	CHEZELLES	LE MOULIN DE RONCAY	ZA0016	M DESSERRE-EMILE CHARLES	La Bourouse	136,40	2	272,80
CC Touraine Val de Vienne	CHEZELLES	LE MOULIN DE RONCAY	ZA0017	M DESSERRE-EMILE CHARLES	La Bourouse	19,60	2	39,20
CC Touraine Val de Vienne	CHEZELLES	LE MOULIN DE RONCAY	ZA0016	M DESSERRE-EMILE CHARLES	La Bourouse	227,70	2	455,40
CC Touraine Val de Vienne	CHEZELLES	LE MOULIN DE RONCAY	ZA0017	M DESSERRE-EMILE CHARLES	La Bourouse	270,60	2	541,20
CC Touraine Val de Vienne	CHEZELLES	LE MOULIN DE RONCAY	ZC0001	M DESSERRE-EMILE CHARLES	La Bourouse	408,10	2	816,20
CC Touraine Val de Vienne	CHEZELLES	LE MOULIN DE RONCAY	ZA0016	M DESSERRE-EMILE CHARLES	La Bourouse	41,70	2	83,40
CC Touraine Val de Vienne	CHEZELLES	LES PETITES FONTAINES	ZC0006	M DESSERRE-VYVES EUGENE	La Bourouse	35,90	2	71,80
CC Touraine Val de Vienne	CHEZELLES	LES PETITES FONTAINES	ZC0005	M DESSERRE-VYVES EUGENE	La Bourouse	64,60	2	129,20
CC Touraine Val de Vienne	CHEZELLES	LA COULEE DE LA MESSONNIER	ZE0020	M DOUARD-PAUL RAYMOND	La Bourouse	37,70	2	75,40
CC Touraine Val de Vienne	CHEZELLES	LE GRAND GUE	ZC0013	M GROLLEAU-CHRISTIAN	La Bourouse	257,90	2	515,80
CC Touraine Val de Vienne	CHEZELLES	LIEZE	ZE0012	M GROLLEAU-CHRISTIAN	La Bourouse	284,40	2	568,80
CC Touraine Val de Vienne	CHEZELLES	LE GRAND GUE	ZC0015	M GROLLEAU-CHRISTIAN	La Bourouse	315,40	2	630,80
CC Touraine Val de Vienne	CHEZELLES	LES PETITES FONTAINES	ZC0010	M GROUSSIN ROULLER-JEAN RENE	La Bourouse	114,10	2	228,20
CC Touraine Val de Vienne	CHEZELLES	LES CARROIS	ZM0009	M LACROIX-PHILIPPE CHARLES	R, de la rivière Marteau	9,00	2	18,00
CC Touraine Val de Vienne	CHEZELLES	LES VEUDES	ZH0024	M MAILLET-ALAIN PATRICK	La Bourouse	18,90	2	37,80
CC Touraine Val de Vienne	CHEZELLES	RONCAY	ZA0046	M MINIER-JEAN	La Bourouse	15,90	2	31,80
CC Touraine Val de Vienne	CHEZELLES	RONCAY BIGOT	ZA0019	M MINIER-JEAN	La Bourouse	16,10	2	32,20
CC Touraine Val de Vienne	CHEZELLES	RONCAY	ZA0046	M MINIER-JEAN	La Bourouse	16,50	2	33,00
CC Touraine Val de Vienne	CHEZELLES	RONCAY	ZA0046	M MINIER-JEAN	La Bourouse	26,50	2	53,00
CC Touraine Val de Vienne	CHEZELLES	RONCAY	ZA0046	M MINIER-JEAN	La Bourouse	266,50	2	533,00
CC Touraine Val de Vienne	CHEZELLES	RONCAY	ZA0046	M MINIER-JEAN	La Bourouse	30,40	2	60,80
CC Touraine Val de Vienne	CHEZELLES	RONCAY	ZA0045	M MINIER-JEAN	La Bourouse	42,70	2	85,40
CC Touraine Val de Vienne	CHEZELLES	RONCAY BIGOT	ZA0018	M MINIER-LUCIEN ALBERT	La Bourouse	180,40	2	360,80
CC Touraine Val de Vienne	CHEZELLES	RONCAY BIGOT	ZA0018	M MINIER-LUCIEN ALBERT	La Bourouse	221,60	2	443,20
CC Touraine Val de Vienne	CHEZELLES	RONCAY BIGOT	ZA0020	M MINIER-LUCIEN ALBERT	La Bourouse	23,00	2	46,00
CC Touraine Val de Vienne	CHEZELLES	RONCAY BIGOT	ZA0020	M MINIER-LUCIEN ALBERT	La Bourouse	25,20	2	50,40
CC Touraine Val de Vienne	CHEZELLES	RONCAY BIGOT	ZA0018	M MINIER-LUCIEN ALBERT	La Bourouse	34,20	2	68,40
CC Touraine Val de Vienne	CHEZELLES	RONCAY BIGOT	ZA0018	M MINIER-LUCIEN ALBERT	La Bourouse	380,30	2	760,60
CC Touraine Val de Vienne	CHEZELLES	RONCAY BIGOT	ZA0018	M MINIER-LUCIEN ALBERT	La Bourouse	6,00	2	12,00
CC Touraine Val de Vienne	CHEZELLES	LE PASSISSEMENT	ZM0043	M MONTIER-JEAN EDOUARD	R, de la rivière Marteau	127,40	2	254,80
CC Touraine Val de Vienne	CHEZELLES	LA COULEE DE LA MESSONNIER	ZE0013	M PESSEREAU-ANDRE ROLAND GILBERT	La Bourouse	179,20	2	358,40
CC Touraine Val de Vienne	CHEZELLES	LES VEUDES	ZH0018	M PESSEREAU-DENIS ELIE GERMAIN	La Bourouse	22,00	2	44,00
CC Touraine Val de Vienne	CHEZELLES	LES VEUDES	ZH0019	M PESSEREAU-DENIS ELIE GERMAIN	La Bourouse	23,80	2	47,60
CC Touraine Val de Vienne	CHEZELLES	LES VEUDES	ZH0021	M PESSEREAU-DENIS ELIE GERMAIN	La Bourouse	52,70	2	105,40
CC Touraine Val de Vienne	CHEZELLES	LES VEUDES	ZH0013	M PESSEREAU-JACQUES PASCAL	La Bourouse	23,10	2	46,20
CC Touraine Val de Vienne	CHEZELLES	LA COULEE DE LA MESSONNIER	ZE0014	M PIMBERT-CHRISTIAN PATRICK	La Bourouse	115,40	2	230,80
CC Touraine Val de Vienne	CHEZELLES	LA COULEE DE LA MESSONNIER	ZE0022	M PLUMEREAU-CHRISTOPHE MICHEL	La Bourouse	52,30	2	104,60
CC Touraine Val de Vienne	CHEZELLES	LA COULEE	ZC0021	M PLUMEREAU-EUGENE PATRICE JEAN	La Bourouse	67,90	2	135,80
CC Touraine Val de Vienne	CHEZELLES	LIEZE	ZE0008	M PLUMEREAU-FRANCIS PATRICE DANIEL	La Bourouse	195,10	2	390,20
CC Touraine Val de Vienne	CHEZELLES	LES VEUDES	ZH0025	M PLUMEREAU-FRANCIS PATRICE DANIEL	La Bourouse	44,30	2	88,60
CC Touraine Val de Vienne	CHEZELLES	LES PETITES FONTAINES	ZC0012	M PLUMEREAU-FRANCIS PATRICE DANIEL	La Bourouse	72,30	2	144,60
CC Touraine Val de Vienne	CHEZELLES	LES PETITES FONTAINES	ZC0011	M POIRAUD-GATIE FLAVIEN EUGENE	La Bourouse	95,30	2	190,60
CC Touraine Val de Vienne	CHEZELLES	LE PETIT GUE	ZH0027	M PROUST-BERNARD CLAUDE	La Bourouse	34,80	2	69,60
CC Touraine Val de Vienne	CHEZELLES	LE GRAND GUE	ZC0018	M RICHARD-CLAUDE BENJAMIN CHARLES	La Bourouse	171,10	2	342,20
CC Touraine Val de Vienne	CHEZELLES	LE GRAND GUE	ZC0017	M RICHARD-CLAUDE BENJAMIN CHARLES	La Bourouse	57,10	2	114,20
CC Touraine Val de Vienne	CHEZELLES	LES VEUDES	ZH0023	M ROBERT-ALAIN PIERRE	La Bourouse	4,80	2	9,60
CC Touraine Val de Vienne	CHEZELLES	LE PETIT GUE	ZH0032	M SIGNOLET-HENRI JEAN	La Bourouse	17,70	2	35,40
CC Touraine Val de Vienne	CHEZELLES	LIEZE	ZE0011	M SIGNOLET-HENRI JEAN	La Bourouse	298,50	2	597,00
CC Touraine Val de Vienne	CHEZELLES	LES VEUDES	ZH0020	M SIMONNEAU-JOEL GERARD LOUIS	La Bourouse	25,80	2	51,60
CC Touraine Val de Vienne	CHEZELLES	LES VEUDES	ZH0016	MME ARCHAMBAULT-MARIE FRANCE NOELLE	La Bourouse	29,80	2	59,60
CC Touraine Val de Vienne	CHEZELLES	LA COULEE	ZC0023	MME AUCHER-SIMONE	La Bourouse	114,30	2	228,60
CC Touraine Val de Vienne	CHEZELLES	LE PETIT GUE	ZH0026	MME BARRANGER-NICOLLE GIZELLE JEANNINE	La Bourouse	57,80	2	115,60
CC Touraine Val de Vienne	CHEZELLES	LA COULEE DE LA MESSONNIER	ZE0021	MME BAUDRIER-LUCETTE	La Bourouse	34,30	2	68,60
CC Touraine Val de Vienne	CHEZELLES	LE PETIT GUE	ZH0031	MME BOUCHER-MARIE	La Bourouse	53,80	2	107,60
CC Touraine Val de Vienne	CHEZELLES	LES CARROIS	ZM0007	MME BOUGREAU-GISELLE LOUISE GENEVIEVE	La Bourouse	11,20	2	22,40
CC Touraine Val de Vienne	CHEZELLES	LES CARROIS	ZM0007	MME BOUGREAU-GISELLE LOUISE GENEVIEVE	R, de la rivière Marteau	4,50	2	9,00
CC Touraine Val de Vienne	CHEZELLES	LES CARROIS	ZM0007	MME BOUGREAU-GISELLE LOUISE GENEVIEVE	R, des Souches	70,50	2	141,00
CC Touraine Val de Vienne	CHEZELLES	LES VEUDES	ZH0012	MME BRIMAUT-SIMONE	La Bourouse	35,60	2	71,20
CC Touraine Val de Vienne	CHEZELLES	LA TREBOUILLE	ZM0047	MME DE SINETY-AUDE	R, des Souches	3,30	2	6,60
CC Touraine Val de Vienne	CHEZELLES	LA TREBOUILLE	ZM0047	MME DE SINETY-AUDE	La Bourouse	3,60	2	7,20
CC Touraine Val de Vienne	CHEZELLES	LES ECHANGES	ZM0036	MME DE SINETY-AUDE	R, de la rivière Marteau	31,90	2	63,80
CC Touraine Val de Vienne	CHEZELLES	LES FONTENIS	ZN0018	MME DE SINETY-AUDE	La Bourouse	54,80	2	109,60
CC Touraine Val de Vienne	CHEZELLES	LA TREBOUILLE	ZM0047	MME DE SINETY-AUDE	R, de la rivière Marteau	902,70	2	1805,40
CC Touraine Val de Vienne	CHEZELLES	LE PETIT GUE	ZH0030	MME GOUSSE-BEATRICE EDITH	La Bourouse	24,90	2	49,80
CC Touraine Val de Vienne	CHEZELLES	LE PASSISSEMENT	ZM0045	MME GUINDEUIL-ANNETTE MARIE	R, de la rivière Marteau	239,00	2	478,00
CC Touraine Val de Vienne	CHEZELLES	LA COULEE DE LA MESSONNIER	ZE0019	MME LECUYER-HENRIETTE IRENE LOUISETTE	La Bourouse	55,60	2	111,20

COMMUNAUTÉ DE COMMUNES	COMMUNE	LIEU DIT de la parcelle	CODE PARCELLAIRE	PROPRIETAIRE	COURS D'EAU	LINERAIRE de berge (m)	COUT UNITAIRE entretien de la végétation (€)	COUT A LA PARCELLE (€ TTC)
CC Touraine Val de Vienne	CHEZELLES	LE GRAND GUE	ZC0034	MME LUNETEAU-ANNETTE JACQUELINE GILBERTE	La Bourouse	94,80	2	189,60
CC Touraine Val de Vienne	CHEZELLES	LA TREBOUILLE	ZM0048	MME MAURICE-MARIE	R, des Souches	15,20	2	30,40
CC Touraine Val de Vienne	CHEZELLES	LA TREBOUILLE	ZM0048	MME MAURICE-MARIE	R, de la rivière Marteau	17,50	2	35,00
CC Touraine Val de Vienne	CHEZELLES	LA TREBOUILLE	ZM0048	MME MAURICE-MARIE		44,60	2	89,20
CC Touraine Val de Vienne	CHEZELLES	LA COULEE	ZC0022	MME METVIER-MADELEINE ANNE MARIE ANGELE	La Bourouse	48,60	2	97,20
CC Touraine Val de Vienne	CHEZELLES	LE PASSISSEMENT	ZM0042	MME MITAULT-MARYJANE MIREILLE CHANTALE	R, de la rivière Marteau	77,00	2	154,00
CC Touraine Val de Vienne	CHEZELLES	LES ECHANGES	ZM0038	MME MONTIER-CHRISTIANE JOSETTE	R, de la rivière Marteau	105,10	2	210,20
CC Touraine Val de Vienne	CHEZELLES	LES VEUDES	ZH0022	MME MONTIER-RAYMONDE CAMILLE	La Bourouse	8,10	2	16,20
CC Touraine Val de Vienne	CHEZELLES	LES VEUDES	ZH0011	MME PARAT-MIREILLE JACQUELINE MARYVONNE	La Bourouse	60,60	2	121,20
CC Touraine Val de Vienne	CHEZELLES	LES PETITES FONTAINES	ZC0007	MME PATURAL-LUCETTE GISELE RAYMONDE	La Bourouse	131,00	2	262,00
CC Touraine Val de Vienne	CHEZELLES	LA COULEE DE LA MESSONNIER	ZE0018	MME PATURAL-LUCETTE GISELE RAYMONDE	La Bourouse	81,20	2	162,40
CC Touraine Val de Vienne	CHEZELLES	LES CARROIS	ZM0008	MME RENAULT-FRANCETTE MARIE THERESE		3,50	2	7,00
CC Touraine Val de Vienne	CHEZELLES	LES CARROIS	ZM0008	MME RENAULT-FRANCETTE MARIE THERESE	R, de la rivière Marteau	32,00	2	64,00
CC Touraine Val de Vienne	CHEZELLES	LES CARROIS	ZM0008	MME RENAULT-FRANCETTE MARIE THERESE	R, des Souches	4,00	2	8,00
CC Touraine Val de Vienne	CHEZELLES	LES VEUDES	ZH0014	MME ROBERT-MARCELLE RAYMONDE	La Bourouse	13,50	2	27,00
CC Touraine Val de Vienne	CHEZELLES	LE PASSISSEMENT	ZM0046	MME ROY-FRANCINE MARIE	R, de la rivière Marteau	260,50	2	521,00
CC Touraine Val de Vienne	CHEZELLES	LA CHAUSSEE	ZH0053	MME SICART-MICHE	La Bourouse	42,70	2	85,40
CC Touraine Val de Vienne	CHEZELLES	LES PETITES FONTAINES	ZC0009	MME SIMONNEAU-MONIQUE MARTINE ROLANDE	La Bourouse	78,60	2	157,20
CC Touraine Val de Vienne	CHEZELLES	LES VEUDES	ZH0015	MME THIBAUT-ANNE MARIE FRANCOISE	La Bourouse	10,60	2	21,20
CC Touraine Val de Vienne	COURCOUE	LES BASSINETS	ZI0002	COMMUNE DE COURCOUE	R, des Souches	100,50	2	201,00
CC Touraine Val de Vienne	COURCOUE	LA PLANCHE A FARE	ZP0093	COMMUNE DE COURCOUE	R, des Souches	143,80	2	287,60
CC Touraine Val de Vienne	COURCOUE	PRES DES SOUCHES	ZL0040	COMMUNE DE COURCOUE	R, des Souches	168,60	2	337,20
CC Touraine Val de Vienne	COURCOUE	BOUILLE	ZL0044	COMMUNE DE COURCOUE	R, des Souches	17,20	2	34,40
CC Touraine Val de Vienne	COURCOUE	LE MOULIN BROCHET	ZK0031	COMMUNE DE COURCOUE		175,40	2	350,80
CC Touraine Val de Vienne	COURCOUE	LA CHENAIE	ZI0108	COMMUNE DE COURCOUE		192,40	2	384,80
CC Touraine Val de Vienne	COURCOUE	LA RIVIERE MARTEAU	ZH0045	COMMUNE DE COURCOUE	R, des Souches	2,10	2	4,20
CC Touraine Val de Vienne	COURCOUE	LES SOUCHES	ZM0021	COMMUNE DE COURCOUE	R, des Souches	2,30	2	4,60
CC Touraine Val de Vienne	COURCOUE	LA RIVIERE MARTEAU	ZH0024	COMMUNE DE COURCOUE	R, des Souches	2,60	2	5,20
CC Touraine Val de Vienne	COURCOUE	LES SAPINS DES GRIPPES	ZP0092	COMMUNE DE COURCOUE	R, des Souches	2,80	2	5,60
CC Touraine Val de Vienne	COURCOUE	LES BASSINETS	ZI0090	COMMUNE DE COURCOUE	R, des Souches	2,90	2	5,80
CC Touraine Val de Vienne	COURCOUE	LES FONDS DE LA RIMONERIE	ZK0015	COMMUNE DE COURCOUE		2,90	2	5,80
CC Touraine Val de Vienne	COURCOUE	MALIGRATTE	ZE0139	COMMUNE DE COURCOUE	R, des Souches	21,60	2	43,20
CC Touraine Val de Vienne	COURCOUE	LES FENETRES	ZI0094	COMMUNE DE COURCOUE	R, des Souches	213,70	2	427,40
CC Touraine Val de Vienne	COURCOUE	LES FONDS DE LA RIMONERIE	ZK0012	COMMUNE DE COURCOUE		224,20	2	448,40
CC Touraine Val de Vienne	COURCOUE	LE TEMPLE	ZH0094	COMMUNE DE COURCOUE		249,20	2	498,40
CC Touraine Val de Vienne	COURCOUE	LES REINERIES	ZH0003	COMMUNE DE COURCOUE	R, des Souches	257,20	2	514,40
CC Touraine Val de Vienne	COURCOUE	LE GRAND PRE	ZL0012	COMMUNE DE COURCOUE	R, des Souches	272,60	2	545,20
CC Touraine Val de Vienne	COURCOUE	LA MESSARDIERE	ZE0030	COMMUNE DE COURCOUE	R, des Souches	3,00	2	6,00
CC Touraine Val de Vienne	COURCOUE	LE GRAND PRE	ZL0009	COMMUNE DE COURCOUE	R, des Souches	3,10	2	6,20
CC Touraine Val de Vienne	COURCOUE	LES FONDS DE LA RIMONERIE	ZK0011	COMMUNE DE COURCOUE		3,20	2	6,40
CC Touraine Val de Vienne	COURCOUE	LE TEMPLE	ZH0040	COMMUNE DE COURCOUE		3,20	2	6,40
CC Touraine Val de Vienne	COURCOUE	LES FENETRES	ZI0094	COMMUNE DE COURCOUE	R, des Souches	3,30	2	6,60
CC Touraine Val de Vienne	COURCOUE	LE GRAND PRE	ZL0010	COMMUNE DE COURCOUE	R, des Souches	3,30	2	6,60
CC Touraine Val de Vienne	COURCOUE	LA RIVIERE MARTEAU	ZH0068	COMMUNE DE COURCOUE	R, des Souches	3,30	2	6,60
CC Touraine Val de Vienne	COURCOUE	LES FENETRES	ZI0094	COMMUNE DE COURCOUE	R, de la Fontaine de Longefond	3,40	2	6,80
CC Touraine Val de Vienne	COURCOUE	LES FONDS DE LA RIMONERIE	ZK0009	COMMUNE DE COURCOUE		3,40	2	6,80
CC Touraine Val de Vienne	COURCOUE	LES REINERIES	ZH0004	COMMUNE DE COURCOUE	R, des Souches	3,40	2	6,80
CC Touraine Val de Vienne	COURCOUE	LE MOULIN BROCHET	ZK0042	COMMUNE DE COURCOUE		3,50	2	7,00
CC Touraine Val de Vienne	COURCOUE	LA PLANCHE A FARE	ZP0060	COMMUNE DE COURCOUE	R, des Souches	3,60	2	7,20
CC Touraine Val de Vienne	COURCOUE	LE MOULIN BROCHET	ZK0046	COMMUNE DE COURCOUE		3,70	2	7,40
CC Touraine Val de Vienne	COURCOUE	LES BASSINETS	ZI0004	COMMUNE DE COURCOUE	R, des Souches	3,80	2	7,60
CC Touraine Val de Vienne	COURCOUE	LES BASSINETS	ZI0004	COMMUNE DE COURCOUE	R, des Souches	3,90	2	7,80
CC Touraine Val de Vienne	COURCOUE	LES PATTES D OIES	ZK0048	COMMUNE DE COURCOUE		4,30	2	8,60
CC Touraine Val de Vienne	COURCOUE	MALIGRATTE	ZE0040	COMMUNE DE COURCOUE	R, des Souches	4,30	2	8,60
CC Touraine Val de Vienne	COURCOUE	LE VIGNEAU	ZL0029	COMMUNE DE COURCOUE	R, des Souches	4,50	2	9,00
CC Touraine Val de Vienne	COURCOUE	LA PLANCHE	ZI0083	COMMUNE DE COURCOUE	R, des Souches	4,60	2	9,20
CC Touraine Val de Vienne	COURCOUE	LA RIVIERE MARTEAU	ZH0024	COMMUNE DE COURCOUE		4,90	2	9,80
CC Touraine Val de Vienne	COURCOUE	LA RIVIERE MARTEAU	ZH0029	COMMUNE DE COURCOUE		46,30	2	92,60
CC Touraine Val de Vienne	COURCOUE	LES GENETS	ZI0023	COMMUNE DE COURCOUE	R, des Souches	5,10	2	10,20
CC Touraine Val de Vienne	COURCOUE	LES BASSINETS	ZI0002	COMMUNE DE COURCOUE	R, de la Fontaine de Longefond	5,40	2	10,80
CC Touraine Val de Vienne	COURCOUE	LES BASSINETS	ZI0002	COMMUNE DE COURCOUE	R, des Souches	5,40	2	10,80
CC Touraine Val de Vienne	COURCOUE	PIECES DE LONGEFOND	ZI0070	COMMUNE DE COURCOUE	R, de la Fontaine de Longefond	5,60	2	11,20
CC Touraine Val de Vienne	COURCOUE	LES REINERIES	ZH0017	COMMUNE DE COURCOUE	R, des Souches	5,90	2	11,80
CC Touraine Val de Vienne	COURCOUE	PIECES DE LONGEFOND	ZI0069	COMMUNE DE COURCOUE	R, de la Fontaine de Longefond	57,90	2	115,80
CC Touraine Val de Vienne	COURCOUE	LA BONDE	ZH0110	COMMUNE DE COURCOUE	R, des Souches	63,50	2	127,00
CC Touraine Val de Vienne	COURCOUE	PIECES DE LONGEFOND	ZI0072	COMMUNE DE COURCOUE	R, de la Fontaine de Longefond	66,60	2	133,20
CC Touraine Val de Vienne	COURCOUE	LA RIVIERE MARTEAU	ZH0027	COMMUNE DE COURCOUE		67,00	2	134,00
CC Touraine Val de Vienne	COURCOUE	LES BASSINETS	ZI0004	COMMUNE DE COURCOUE	R, de la Fontaine de Longefond	79,70	2	159,40
CC Touraine Val de Vienne	COURCOUE	LA RIVIERE MARTEAU	ZH0069	COMMUNE DE COURCOUE		81,80	2	163,60
CC Touraine Val de Vienne	COURCOUE	LA BONDE	ZH0064	COMMUNE DE COURCOUE	R, des Souches	90,30	2	180,60
CC Touraine Val de Vienne	COURCOUE	L AMOURETTE	ZL0013	DOMAINE DE LA CROIX MORIN	R, des Souches	1059,40	2	2118,80
CC Touraine Val de Vienne	COURCOUE	LE MOULIN BROCHET	ZK0041	DU 37 VERNAY		492,60	2	985,20
CC Touraine Val de Vienne	COURCOUE	LA MESSARDIERE	ZE0121	DU TEMPLE	R, des Souches	108,10	2	216,20
CC Touraine Val de Vienne	COURCOUE	PRES DES SOUCHES	ZL0055	SCI L ETANG DES SOUCHES	R, des Souches	102,40	2	204,80
CC Touraine Val de Vienne	COURCOUE	BOUILLE	ZL0045	SCI L ETANG DES SOUCHES	R, des Souches	32,00	2	64,00

COMMUNAUTÉ DE COMMUNES	COMMUNE	LIEU DIT de la parcelle	CODE PARCELLAIRE	PROPRIETAIRE	COURS D'EAU	LINERAIRE de berge (m)	COUT UNITAIRE entretien de la végétation (€)	COUT A LA PARCELLE (€ TTC)
CC Touraine Val de Vienne	COURCOUE	BOUILLE	ZL0034	SCI L ETANG DES SOUCHES	R, des Souches	578,30	2	1156,60
CC Touraine Val de Vienne	COURCOUE	4 LA BONDE	ZH0051	TERRENA	R, des Souches	96,90	2	193,80
CC Touraine Val de Vienne	COURCOUE	LES FENETRES	ZI0010	M BABIN-MICHEL MOISE	R, des Souches	10,30	2	20,60
CC Touraine Val de Vienne	COURCOUE	LES FENETRES	ZI0010	M BABIN-MICHEL MOISE	R, de la Fontaine de Longefond	140,80	2	281,60
CC Touraine Val de Vienne	COURCOUE	LE TEMPLE	ZH0028	M BABIN-MICHEL MOISE		170,60	2	341,20
CC Touraine Val de Vienne	COURCOUE	LA RIVIERE MARTEAU	ZH0043	M BABIN-MICHEL MOISE	R, des Souches	242,30	2	484,60
CC Touraine Val de Vienne	COURCOUE	LA RIVIERE MARTEAU	ZH0114	M BABIN-MICHEL MOISE	R, de la rivière Marteau	3,00	2	6,00
CC Touraine Val de Vienne	COURCOUE	LA RIVIERE MARTEAU	ZH0075	M BABIN-MICHEL MOISE		50,80	2	101,60
CC Touraine Val de Vienne	COURCOUE	LA RIVIERE MARTEAU	ZH0114	M BABIN-MICHEL MOISE	R, des Souches	52,20	2	104,40
CC Touraine Val de Vienne	COURCOUE	LES FENETRES	ZI0010	M BABIN-MICHEL MOISE	R, des Souches	533,50	2	1067,00
CC Touraine Val de Vienne	COURCOUE	LES FENETRES	ZI0106	M BABIN-MICHEL MOISE	R, des Souches	720,10	2	1440,20
CC Touraine Val de Vienne	COURCOUE	LA RIVIERE MARTEAU	ZH0114	M BABIN-MICHEL MOISE		759,70	2	1519,40
CC Touraine Val de Vienne	COURCOUE	LA RIVIERE MARTEAU	ZH0031	M BABIN-MICHEL MOISE		99,50	2	199,00
CC Touraine Val de Vienne	COURCOUE	LA RIVIERE MARTEAU	ZH0049	M BESNARD-PIERRE MARCEL	R, des Souches	21,50	2	43,00
CC Touraine Val de Vienne	COURCOUE	LES BASSINETS	ZI0003	M BLANCHET-JEAN	R, des Souches	14,70	2	29,40
CC Touraine Val de Vienne	COURCOUE	LES BASSINETS	ZI0092	M BLANCHET-JEAN	R, des Souches	187,10	2	374,20
CC Touraine Val de Vienne	COURCOUE	LES BASSINETS	ZI0092	M BLANCHET-JEAN	R, de la Fontaine de Longefond	32,00	2	64,00
CC Touraine Val de Vienne	COURCOUE	LES BASSINETS	ZI0003	M BLANCHET-JEAN	R, de la Fontaine de Longefond	360,80	2	721,60
CC Touraine Val de Vienne	COURCOUE	LES BASSINETS	ZI0003	M BLANCHET-JEAN	R, des Souches	411,30	2	822,60
CC Touraine Val de Vienne	COURCOUE	LES SAPINS DES GRIPPES	ZP0069	M BLANCHET-JEAN	R, des Souches	57,60	2	115,20
CC Touraine Val de Vienne	COURCOUE	LES BASSINETS	ZI0092	M BLANCHET-JEAN	R, des Souches	84,40	2	168,80
CC Touraine Val de Vienne	COURCOUE	LES DEVANTS DE SAINT BLAIS	ZK0022	M BODIN-MICHEL ANDRE		410,80	2	821,60
CC Touraine Val de Vienne	COURCOUE	LES VARENNES	ZA0004	M BODIN-MICHEL ANDRE		505,50	2	1011,00
CC Touraine Val de Vienne	COURCOUE	LA CHENAIE	ZI0036	M BODIN-MICHEL ANDRE		581,40	2	1162,80
CC Touraine Val de Vienne	COURCOUE	LES FONDS DE LA RIMONERIE	ZK0020	M BODIN-MICHEL ANDRE		99,70	2	199,40
CC Touraine Val de Vienne	COURCOUE	LE MOULIN BROCHET	ZK0045	M BOURBON-MICHEL WILFRID		4,50	2	9,00
CC Touraine Val de Vienne	COURCOUE	LA RIVIERE MARTEAU	ZH0044	M CHAUVEAU-GERARD ROBERT	R, des Souches	29,80	2	59,60
CC Touraine Val de Vienne	COURCOUE	LES REINERIES	ZH0022	M DARGENTON-JACKY MICHEL	R, des Souches	24,40	2	48,80
CC Touraine Val de Vienne	COURCOUE	LES REINERIES	ZH0023	M DARGENTON-JACKY MICHEL	R, des Souches	257,20	2	514,40
CC Touraine Val de Vienne	COURCOUE	LES FONDS DE LA RIMONERIE	ZK0014	M DEMOIS-CLAUDE JEAN		93,10	2	186,20
CC Touraine Val de Vienne	COURCOUE	LA RIVIERE MARTEAU	ZH0048	M GABILLON-MICHEL CLEMENT	R, des Souches	57,10	2	114,20
CC Touraine Val de Vienne	COURCOUE	LA MELTIERE	ZK0065	M GIRARD-JEAN		304,30	2	608,60
CC Touraine Val de Vienne	COURCOUE	LA MELTIERE	ZK0066	M GIRARD-JEAN		470,60	2	941,20
CC Touraine Val de Vienne	COURCOUE	LE VIGNEAU	ZL0065	M JUCQUOIS-LAURENT GEORGES MARC	R, des Souches	55,20	2	110,40
CC Touraine Val de Vienne	COURCOUE	PRES DES SOUCHES	ZL0035	M JUCQUOIS-LAURENT GEORGES MARC	R, des Souches	58,90	2	117,80
CC Touraine Val de Vienne	COURCOUE	MALIGRATTE	ZE0130	M LAULERGUE-GILLES PAUL GASTON	R, des Souches	406,90	2	813,80
CC Touraine Val de Vienne	COURCOUE	LA PLANCHE	ZI0082	M LAURENT DE LA BESGE DE MAUVISE-BRUNO JEAN	R, des Souches	354,10	2	708,20
CC Touraine Val de Vienne	COURCOUE	LA PLANCHE	ZI0084	M LAURENT DE LA BESGE DE MAUVISE-BRUNO JEAN	R, des Souches	357,30	2	714,60
CC Touraine Val de Vienne	COURCOUE	LES REINERIES	ZH0018	M LEBLED-JEAN MICHEL PIERRE	R, des Souches	107,70	2	215,40
CC Touraine Val de Vienne	COURCOUE	LA RIVIERE MARTEAU	ZH0046	M MAIGNAN-JEAN	R, des Souches	123,10	2	246,20
CC Touraine Val de Vienne	COURCOUE	LES ROTIS	ZH0086	M MAIGNAN-JEAN		248,90	2	497,80
CC Touraine Val de Vienne	COURCOUE	LA CHENAIE	ZI0034	M MAIGNAN-JEAN		353,40	2	706,80
CC Touraine Val de Vienne	COURCOUE	LA MESSARDIERE	ZE0031	M MAIGNAN-JEAN	R, des Souches	81,50	2	163,00
CC Touraine Val de Vienne	COURCOUE	LA MESSARDIERE	ZE0029	M MENANTEAU-ROGER CLOTAIRE	R, des Souches	189,80	2	379,60
CC Touraine Val de Vienne	COURCOUE	LA RIVIERE MARTEAU	ZH0080	M MERCIER-ALAIN MICHEL JACQUES	R, des Souches	2,50	2	5,00
CC Touraine Val de Vienne	COURCOUE	LES REINERIES	ZH0021	M MINARD-ANDRE JOSEPH	R, des Souches	13,00	2	26,00
CC Touraine Val de Vienne	COURCOUE	LES REINERIES	ZH0020	M MINARD-ANDRE JOSEPH	R, des Souches	23,10	2	46,20
CC Touraine Val de Vienne	COURCOUE	LES PATTES D OIES	ZK0047	M MONTIER-JEAN		11,90	2	23,80
CC Touraine Val de Vienne	COURCOUE	MALIGRATTE	ZE0137	M MONTIER-JEAN EDOUARD	R, des Souches	183,70	2	367,40
CC Touraine Val de Vienne	COURCOUE	LA BONDE	ZH0108	M NERON-JEAN	R, des Souches	91,90	2	183,80
CC Touraine Val de Vienne	COURCOUE	LA PLANCHE A FARE	ZP0058	M PLAULT-JEAN	R, des Souches	133,00	2	266,00
CC Touraine Val de Vienne	COURCOUE	LES SAPINS DES GRIPPES	ZP0066	M PLAULT-JEAN	R, des Souches	163,80	2	327,60
CC Touraine Val de Vienne	COURCOUE	LA PLANCHE A FARE	ZP0061	M PLAULT-JEAN	R, des Souches	76,70	2	153,40
CC Touraine Val de Vienne	COURCOUE	LES REINERIES	ZH0002	M POISSON-FLORENT YVES	R, des Souches	112,80	2	225,60
CC Touraine Val de Vienne	COURCOUE	LES REINERIES	ZH0001	M POISSON-FLORENT YVES	R, des Souches	269,20	2	538,40
CC Touraine Val de Vienne	COURCOUE	LA MELTIERE	ZK0025	M RICHARD-BERNARD PAUL DENIS		184,30	2	368,60
CC Touraine Val de Vienne	COURCOUE	LE VIGNEAU	ZL0028	M RICHARD-CLAUDE NOEL MAUGIS	R, des Souches	148,10	2	296,20
CC Touraine Val de Vienne	COURCOUE	LA PLANCHE A FARE	ZP0062	M RICHARD-CLAUDE NOEL MAUGIS	R, des Souches	206,20	2	412,40
CC Touraine Val de Vienne	COURCOUE	BOUILLE	ZL0031	M RICHARD-CLAUDE NOEL MAUGIS	R, des Souches	213,80	2	427,60
CC Touraine Val de Vienne	COURCOUE	LA BONDE	ZH0106	M ROBIN-XAVIER	R, des Souches	38,40	2	76,80
CC Touraine Val de Vienne	COURCOUE	LA RIVIERE MARTEAU	ZH0050	M TELIAS-JEAN ANDRE	R, des Souches	38,40	2	76,80
CC Touraine Val de Vienne	COURCOUE	LA RIVIERE MARTEAU	ZH0111	M WALOP-YANNICK YVES GERMAIN		42,20	2	84,40
CC Touraine Val de Vienne	COURCOUE	LA RIVIERE MARTEAU	ZH0112	M WALOP-YANNICK YVES GERMAIN		85,30	2	170,60
CC Touraine Val de Vienne	COURCOUE	LES SAPINS DES GRIPPES	ZP0067	MME BACQUET-LEA LOUISE MARIE	R, des Souches	82,60	2	165,20
CC Touraine Val de Vienne	COURCOUE	LES DEVANTS DE SAINT BLAIS	ZK0023	MME CHEVERT-ANNIE HELENE		142,90	2	285,80
CC Touraine Val de Vienne	COURCOUE	LES DEVANTS DE SAINT BLAIS	ZK0024	MME CHEVERT-ANNIE HELENE		204,30	2	408,60
CC Touraine Val de Vienne	COURCOUE	LA RIVIERE MARTEAU	ZH0025	MME DE SINETY-ALIX ANNE MARIE PIERRE	R, des Souches	28,50	2	57,00
CC Touraine Val de Vienne	COURCOUE	LA RIVIERE MARTEAU	ZH0025	MME DE SINETY-ALIX ANNE MARIE PIERRE		28,50	2	57,00
CC Touraine Val de Vienne	COURCOUE	LA RIVIERE MARTEAU	ZH0025	MME DE SINETY-ALIX ANNE MARIE PIERRE	R, de la rivière Marteau	29,00	2	58,00
CC Touraine Val de Vienne	COURCOUE	LES FONDS DE LA RIMONERIE	ZK0008	MME DIEN-MARIETTE PHILIS		155,70	2	311,40
CC Touraine Val de Vienne	COURCOUE	PRES DES SOUCHES	ZL0053	MME ECHERSEAU-MAGALI MICHELE CLAUDE	R, des Souches	302,40	2	604,80
CC Touraine Val de Vienne	COURCOUE	LES FONDS DE LA RIMONERIE	ZK0010	MME FABRE-ODETTE ANNETTE		113,80	2	227,60
CC Touraine Val de Vienne	COURCOUE	LA PLANCHE A FARE	ZP0059	MME FABRE-ODETTE ANNETTE	R, des Souches	18,30	2	36,60
CC Touraine Val de Vienne	COURCOUE	LES BASSINETS	ZI0086	MME FABRE-ODETTE ANNETTE	R, des Souches	287,00	2	574,00
CC Touraine Val de Vienne	COURCOUE	LES BASSINETS	ZI0088	MME FABRE-ODETTE ANNETTE	R, des Souches	29,50	2	59,00



COMMUNAUTÉ DE COMMUNES	COMMUNE	LIEU DIT de la parcelle	CODE PARCELLAIRE	PROPRIETAIRE	COURS D'EAU	LINERAIRE de berge (m)	COUT UNITAIRE entretien de la végétation (€)	COUT A LA PARCELLE (€ TTC)
CC Touraine Val de Vienne	COURCOUE	PIECES DE LONGEFOND	ZI0073	MME FABRE-ODETTE ANNETTE	R, de la Fontaine de Longefond	294,20	2	588,40
CC Touraine Val de Vienne	COURCOUE	PIECES DE LONGEFOND	ZI0071	MME FABRE-ODETTE ANNETTE	R, de la Fontaine de Longefond	299,70	2	599,40
CC Touraine Val de Vienne	COURCOUE	LE GRAND PRE	ZL0007	MME GUELLERIN-ANNE MARIE THERESE	R, des Souches	40,20	2	80,40
CC Touraine Val de Vienne	COURCOUE	PIECES DE LONGEFOND	ZI0068	MME GUERIN-ARMANDE ALINE LOUISE	R, de la Fontaine de Longefond	599,50	2	1199,00
CC Touraine Val de Vienne	COURCOUE	LA RIVIERE MARTEAU	ZH0047	MME GUINDEUIL-ANNETTE MARIE	R, des Souches	108,40	2	216,80
CC Touraine Val de Vienne	COURCOUE	LE MOULIN BROCHET	ZK0032	MME LIBREAU-CHANTAL		284,10	2	568,20
CC Touraine Val de Vienne	COURCOUE	LE MOULIN BROCHET	ZK0033	MME LIBREAU-CHANTAL		9,70	2	19,40
CC Touraine Val de Vienne	COURCOUE	LA FOSSE A LA CALINE	ZA0006	MME MAURICE-MARIE		141,30	2	282,60
CC Touraine Val de Vienne	COURCOUE	LES GENETS	ZI0096	MME MAURICE-MARIE	R, des Souches	145,70	2	291,40
CC Touraine Val de Vienne	COURCOUE	LA CHENAIE	ZI0104	MME MAURICE-MARIE		186,10	2	372,20
CC Touraine Val de Vienne	COURCOUE	LES ROTIS	ZH0092	MME MAURICE-MARIE		271,40	2	542,80
CC Touraine Val de Vienne	COURCOUE	LE TEMPLE	ZH0118	MME MAURICE-MARIE		811,80	2	1623,60
CC Touraine Val de Vienne	COURCOUE	LES FONDS DE LA RIMONERIE	ZK0021	MME MONTIER-CATHERINE JEANNE		204,90	2	409,80
CC Touraine Val de Vienne	COURCOUE	LES FONDS DE LA RIMONERIE	ZK0013	MME MONTIER-CATHERINE JEANNE		218,20	2	436,40
CC Touraine Val de Vienne	COURCOUE	MALIGRATTE	ZE0131	MME MONTIER-CHRISTIANE JOSETTE	R, des Souches	106,20	2	212,40
CC Touraine Val de Vienne	COURCOUE	LA PLANCHE A FARE	ZP0065	MME PATURAL-THERESE HENRIETTE MARIE	R, des Souches	80,30	2	160,60
CC Touraine Val de Vienne	COURCOUE	LE GRAND PRE	ZL0011	MME RAIMBAULT-DOMINIQUE NICOLE	R, des Souches	480,90	2	961,80
CC Touraine Val de Vienne	COURCOUE	LE GRAND PRE	ZL0006	MME RAIMBAULT-DOMINIQUE NICOLE	R, des Souches	83,70	2	167,40
CC Touraine Val de Vienne	COURCOUE	LE VIGNEAU	ZL0064	MME RICHARD-MARYSE MARIE MADELEINE	R, des Souches	109,40	2	218,80
CC Touraine Val de Vienne	COURCOUE	LE GRAND PRE	ZL0008	MME RICHARD-MARYSE MARIE MADELEINE	R, des Souches	33,40	2	66,80
CC Touraine Val de Vienne	COURCOUE	LES REINERIES	ZH0019	MME ROBIN-YANNICK CHRISTINE FRANCOISE	R, des Souches	105,00	2	210,00
CC Touraine Val de Vienne	COURCOUE	LA BONDE	ZH0063	MME ROBIN-YANNICK CHRISTINE FRANCOISE	R, des Souches	259,20	2	518,40
CC Touraine Val de Vienne	COURCOUE	LA BONDE	ZH0065	MME ROBIN-YANNICK CHRISTINE FRANCOISE	R, des Souches	36,20	2	72,40
CC Touraine Val de Vienne	CROUZILLES	LE PUIIS GALANT	ZO0171	COMMUNE DE L'ILE BOUCHARD	la vienne	4,40	2	8,80
CC Touraine Val de Vienne	CROUZILLES	LE PUIIS GALANT	ZO0060	DOMAINE PROPRIETAIRES INCONNUS	la vienne	48,40	2	96,80
CC Touraine Val de Vienne	FAYE LA VINEUSE	CHANTEREINE	ZK0016	COMMUNE DE FAYE LA VINEUSE	R, des Fontaines d'Auzon	10,00	2	20,00
CC Touraine Val de Vienne	FAYE LA VINEUSE	LES CANARDS	ZD0038	COMMUNE DE FAYE LA VINEUSE	R, des Timbrelles	10,60	2	21,20
CC Touraine Val de Vienne	FAYE LA VINEUSE	PRE DE LA GONTIERE	ZP0023	COMMUNE DE FAYE LA VINEUSE	R, des Bruyères	11,40	2	22,80
CC Touraine Val de Vienne	FAYE LA VINEUSE	LES TIMBRELLES	ZE0003	COMMUNE DE FAYE LA VINEUSE	R, des Timbrelles	111,30	2	222,60
CC Touraine Val de Vienne	FAYE LA VINEUSE	LES CANARDS	ZD0036	COMMUNE DE FAYE LA VINEUSE	R, des Timbrelles	147,50	2	295,00
CC Touraine Val de Vienne	FAYE LA VINEUSE	SIROU	ZL0027	COMMUNE DE FAYE LA VINEUSE	ruisseau de la fontaine d'auzon	163,80	2	327,60
CC Touraine Val de Vienne	FAYE LA VINEUSE	LA TETE DES PRES	ZM0050	COMMUNE DE FAYE LA VINEUSE	R, de la Tête des Prés	172,70	2	345,40
CC Touraine Val de Vienne	FAYE LA VINEUSE	LA HAUTE PREE	ZI0031	COMMUNE DE FAYE LA VINEUSE	R, des Fontaines d'Auzon	2,60	2	5,20
CC Touraine Val de Vienne	FAYE LA VINEUSE	LA BONNETTE	ZP0022	COMMUNE DE FAYE LA VINEUSE	R, des Bruyères	21,60	2	43,20
CC Touraine Val de Vienne	FAYE LA VINEUSE	LA TOUR DE BROUE	ZD0044	COMMUNE DE FAYE LA VINEUSE	R, des Timbrelles	224,60	2	449,20
CC Touraine Val de Vienne	FAYE LA VINEUSE	LES FOLIES DE MARNAY	ZC0063	COMMUNE DE FAYE LA VINEUSE	R, des Fontaines d'Auzon	27,50	2	55,00
CC Touraine Val de Vienne	FAYE LA VINEUSE	BOIS LACA	ZC0015	COMMUNE DE FAYE LA VINEUSE	R, des Fontaines d'Auzon	3,50	2	7,00
CC Touraine Val de Vienne	FAYE LA VINEUSE	PIECE DE L ESSERT	ZB0023	COMMUNE DE FAYE LA VINEUSE	R, des Fontaines d'Auzon	3,70	2	7,40
CC Touraine Val de Vienne	FAYE LA VINEUSE	PRE DE LA GONTIERE	ZP0024	COMMUNE DE FAYE LA VINEUSE	R, des Bruyères	3,90	2	7,80
CC Touraine Val de Vienne	FAYE LA VINEUSE	MENVAU	ZM0036	COMMUNE DE FAYE LA VINEUSE	R, de la Tête des Prés	336,80	2	673,60
CC Touraine Val de Vienne	FAYE LA VINEUSE	CHANTEREINE	ZK0004	COMMUNE DE FAYE LA VINEUSE	R, de la Tête des Prés	35,50	2	71,00
CC Touraine Val de Vienne	FAYE LA VINEUSE	LA BONNETTE	ZP0012	COMMUNE DE FAYE LA VINEUSE	R, des Bruyères	369,00	2	738,00
CC Touraine Val de Vienne	FAYE LA VINEUSE	CHANTEREINE	ZK0004	COMMUNE DE FAYE LA VINEUSE	R, des Fontaines d'Auzon	4,30	2	8,60
CC Touraine Val de Vienne	FAYE LA VINEUSE	MENVAU	ZM0028	COMMUNE DE FAYE LA VINEUSE	R, de la Tête des Prés	44,60	2	89,20
CC Touraine Val de Vienne	FAYE LA VINEUSE	LA BASSE PREE	ZC0038	COMMUNE DE FAYE LA VINEUSE	R, des Fontaines d'Auzon	6,20	2	12,40
CC Touraine Val de Vienne	FAYE LA VINEUSE	LA HAUTE PREE	ZI0031	COMMUNE DE FAYE LA VINEUSE	R, de la Tête des Prés	6,70	2	13,40
CC Touraine Val de Vienne	FAYE LA VINEUSE	LE GRAND MARTIGNY	ZD0040	COMMUNE DE FAYE LA VINEUSE	R, des Timbrelles	60,80	2	121,60
CC Touraine Val de Vienne	FAYE LA VINEUSE	LA BONNETTE	ZP0021	COMMUNE DE FAYE LA VINEUSE	R, des Bruyères	66,40	2	132,80
CC Touraine Val de Vienne	FAYE LA VINEUSE	SIROU	ZL0027	COMMUNE DE FAYE LA VINEUSE	R, des Fontaines d'Auzon	7,30	2	14,60
CC Touraine Val de Vienne	FAYE LA VINEUSE	SIROU	ZL0027	COMMUNE DE FAYE LA VINEUSE	R, des Fontaines d'Auzon	83,40	2	166,80
CC Touraine Val de Vienne	FAYE LA VINEUSE	PRE DE LA GONTIERE	ZP0028	COMMUNE DE FAYE LA VINEUSE	R, des Bruyères	93,50	2	187,00
CC Touraine Val de Vienne	FAYE LA VINEUSE	PIECE DE LA CROIX CORBIN	ZL0005	COMMUNE DE FAYE LA VINEUSE	R, de la Tête des Prés	96,10	2	192,20
CC Touraine Val de Vienne	FAYE LA VINEUSE	LA BONNETTE	ZP0013	COMMUNE DE FAYE LA VINEUSE BUREAU DE BIENFAISANCE	R, des Bruyères	137,60	2	275,20
CC Touraine Val de Vienne	FAYE LA VINEUSE	SIROU	ZL0030	DE VALENTIGNY	R, des Fontaines d'Auzon	136,40	2	272,80
CC Touraine Val de Vienne	FAYE LA VINEUSE	SIROU	ZL0030	DE VALENTIGNY	ruisseau de la fontaine d'auzon	237,50	2	475,00
CC Touraine Val de Vienne	FAYE LA VINEUSE	SIROU	ZL0028	GFA DE L'AUZON	ruisseau de la fontaine d'auzon	142,80	2	285,60
CC Touraine Val de Vienne	FAYE LA VINEUSE	SIROU	ZL0028	GFA DE L'AUZON	R, des Fontaines d'Auzon	35,00	2	70,00
CC Touraine Val de Vienne	FAYE LA VINEUSE	SIROU	ZL0029	GFA DE L'AUZON	ruisseau de la fontaine d'auzon	80,60	2	161,20
CC Touraine Val de Vienne	FAYE LA VINEUSE	MARNAY	ZC0105	SCI G A L DE MARNAY	R, des Fontaines d'Auzon	262,50	2	525,00
CC Touraine Val de Vienne	FAYE LA VINEUSE	CHANTEREINE	ZK0003	SYNDICAT COMMUNAL DE CHASSE DE FAYE LA VINEUSE	R, de la Tête des Prés	12,10	2	24,20
CC Touraine Val de Vienne	FAYE LA VINEUSE	CHANTEREINE	ZK0003	SYNDICAT COMMUNAL DE CHASSE DE FAYE LA VINEUSE	R, de la Tête des Prés	53,90	2	107,80
CC Touraine Val de Vienne	FAYE LA VINEUSE	SIROU	ZL0025	SYNDICAT COMMUNAL DE CHASSE DE FAYE LA VINEUSE	R, des Fontaines d'Auzon	71,60	2	143,20

COMMUNAUTÉ DE COMMUNES	COMMUNE	LIEU DIT de la parcelle	CODE PARCELLAIRE	PROPRIETAIRE	COURS D'EAU	LINERAIRE de berge (m)	COUT UNITAIRE entretien de la végétation (€)	COUT A LA PARCELLE (€ TTC)
CC Touraine Val de Vienne	FAYE LA VINEUSE	LES FOLIES DE MARNAY	ZC0075	SYNDICAT INTERCOMMUNAL D ALIMENTATION EN EAU POTABLE DU RICH	R, des Fontaines d'Auzon	20,70	2	41,40
CC Touraine Val de Vienne	FAYE LA VINEUSE	BOIS LACA	ZC0029	M APOLDA-FRANCOIS	R, des Fontaines d'Auzon	108,10	2	216,20
CC Touraine Val de Vienne	FAYE LA VINEUSE	BOIS LACA	ZC0032	M AUBERT-GUILLAUME DAVID	R, des Fontaines d'Auzon	59,00	2	118,00
CC Touraine Val de Vienne	FAYE LA VINEUSE	SIROU	ZL0032	M AUBERT-MICHEL FRANCOIS	ruisseau de la fontaine d'auzon	163,90	2	327,80
CC Touraine Val de Vienne	FAYE LA VINEUSE	LA HAUTE PREE	ZI0033	M AURIAU-ALAIN CHRISTIAN EDMOND	R, de la Tête des Prés	182,40	2	364,80
CC Touraine Val de Vienne	FAYE LA VINEUSE	LA HAUTE PREE	ZI0033	M AURIAU-ALAIN CHRISTIAN EDMOND	R, des Fontaines d'Auzon	19,20	2	38,40
CC Touraine Val de Vienne	FAYE LA VINEUSE	LA HAUTE PREE	ZI0033	M AURIAU-ALAIN CHRISTIAN EDMOND	R, des Fontaines d'Auzon	403,10	2	806,20
CC Touraine Val de Vienne	FAYE LA VINEUSE	CHANTEREINE	ZK0005	M BARBOTTIN-BERNARD MAURICE	R, des Fontaines d'Auzon	114,20	2	228,40
CC Touraine Val de Vienne	FAYE LA VINEUSE	CHANTEREINE	ZK0005	M BARBOTTIN-BERNARD MAURICE	R, de la Tête des Prés	125,80	2	251,60
CC Touraine Val de Vienne	FAYE LA VINEUSE	CHANTEREINE	ZL0021	M BARBOTTIN-BERNARD MAURICE	R, de la Tête des Prés	137,00	2	274,00
CC Touraine Val de Vienne	FAYE LA VINEUSE	CHANTEREINE	ZL0023	M BARBOTTIN-BERNARD MAURICE	R, de la Tête des Prés	142,00	2	284,00
CC Touraine Val de Vienne	FAYE LA VINEUSE	CHANTEREINE	ZL0022	M BARBOTTIN-BERNARD MAURICE	R, de la Tête des Prés	199,70	2	399,40
CC Touraine Val de Vienne	FAYE LA VINEUSE	CHANTEREINE	ZK0011	M BARBOTTIN-BERNARD MAURICE	R, des Fontaines d'Auzon	257,00	2	514,00
CC Touraine Val de Vienne	FAYE LA VINEUSE	CHANTEREINE	ZK0010	M BARBOTTIN-BERNARD MAURICE	R, des Fontaines d'Auzon	290,10	2	580,20
CC Touraine Val de Vienne	FAYE LA VINEUSE	CHANTEREINE	ZK0042	M BARBOTTIN-BERNARD MAURICE	R, des Fontaines d'Auzon	6,70	2	13,40
CC Touraine Val de Vienne	FAYE LA VINEUSE	CHANTEREINE	ZK0002	M BARC-SEBASTIEN DANIEL DENIS	R, de la Tête des Prés	155,80	2	311,60
CC Touraine Val de Vienne	FAYE LA VINEUSE	LES TIMBRELLES	ZE0002	M BERTHELOT-GERARD GILBERT BERNARD	R, des Timbrelles	988,20	2	1976,40
CC Touraine Val de Vienne	FAYE LA VINEUSE	LES CANARDS	ZD0037	M BLANCHET-SERGE MARIE PAUL EUGENE ALEXANDRE	R, des Timbrelles	517,00	2	1034,00
CC Touraine Val de Vienne	FAYE LA VINEUSE	BOIS LACA	ZC0028	M BLANCHET-SERGE MARIE PAUL EUGENE ALEXANDRE	R, des Fontaines d'Auzon	52,10	2	104,20
CC Touraine Val de Vienne	FAYE LA VINEUSE	BOIS LACA	ZC0027	M BLANCHET-SERGE MARIE PAUL EUGENE ALEXANDRE	R, des Fontaines d'Auzon	55,20	2	110,40
CC Touraine Val de Vienne	FAYE LA VINEUSE	LE GRAND MARTIGNY	ZD0039	M BLANCHET-SERGE MARIE PAUL EUGENE ALEXANDRE	R, des Timbrelles	665,80	2	1331,60
CC Touraine Val de Vienne	FAYE LA VINEUSE	BOIS LACA	ZC0021	M CAHAN-STEPHANE MARCEL LUDOVIC	R, des Fontaines d'Auzon	297,90	2	595,80
CC Touraine Val de Vienne	FAYE LA VINEUSE	LES FOLIES DE MARNAY	ZC0074	M CAILLETEAU-DAVID ANDRE	R, des Fontaines d'Auzon	125,80	2	251,60
CC Touraine Val de Vienne	FAYE LA VINEUSE	LA CROIX RIGOLAU	ZI0048	M CAILLETEAU-DAVID ANDRE	R, des Fontaines d'Auzon	213,90	2	427,80
CC Touraine Val de Vienne	FAYE LA VINEUSE	LA BASSE PREE	ZC0037	M CAILLETEAU-DAVID ANDRE	R, des Fontaines d'Auzon	73,80	2	147,60
CC Touraine Val de Vienne	FAYE LA VINEUSE	BOIS LACA	ZC0022	M CHAIGNEAU-ALBERT LOUIS PAUL	R, des Fontaines d'Auzon	167,70	2	335,40
CC Touraine Val de Vienne	FAYE LA VINEUSE	MENVAU	ZM0027	M CHAILLOUX-JACKY MAURICE WOYDECK	R, de la Tête des Prés	57,10	2	114,20
CC Touraine Val de Vienne	FAYE LA VINEUSE	CHANTEREINE	ZK0014	M CHAMBALLON-THIERRY DOMINIQUE MARCEL	R, des Fontaines d'Auzon	192,60	2	385,20
CC Touraine Val de Vienne	FAYE LA VINEUSE	PRE DE LA GONTIERE	ZP0031	M CHAMBALLON-THIERRY DOMINIQUE MARCEL	R, des Bruyères	227,50	2	455,00
CC Touraine Val de Vienne	FAYE LA VINEUSE	CHANTEREINE	ZK0015	M CHAMBALLON-THIERRY DOMINIQUE MARCEL	R, des Fontaines d'Auzon	36,70	2	73,40
CC Touraine Val de Vienne	FAYE LA VINEUSE	LE MOULIN A VENT	ZL0015	M CHEDEVERGNE-PASCAL MICHEL CHRISTOPHE REMI	R, de la Tête des Prés	282,30	2	564,60
CC Touraine Val de Vienne	FAYE LA VINEUSE	LES CASSONS	ZI0050	M DUPUY-SIMON CLAUDE	R, des Fontaines d'Auzon	121,70	2	243,40
CC Touraine Val de Vienne	FAYE LA VINEUSE	LA CROIX RIGOLAU	ZI0046	M DUPUY-SIMON CLAUDE	R, des Fontaines d'Auzon	136,50	2	273,00
CC Touraine Val de Vienne	FAYE LA VINEUSE	SIROU	ZL0033	M FAULCON-JOSEPH MARIE MAURICE	ruisseau de la fontaine d'auzon	15,70	2	31,40
CC Touraine Val de Vienne	FAYE LA VINEUSE	SIROU	ZL0035	M FAULCON-JOSEPH MARIE MAURICE	R, des Fontaines d'Auzon	249,00	2	498,00
CC Touraine Val de Vienne	FAYE LA VINEUSE	SIROU	ZL0035	M FAULCON-JOSEPH MARIE MAURICE	ruisseau de la fontaine d'auzon	286,10	2	572,20
CC Touraine Val de Vienne	FAYE LA VINEUSE	LA HAUTE PREE	ZI0026	M GERRAND-DENIS HENRI	R, de la Tête des Prés	48,00	2	96,00
CC Touraine Val de Vienne	FAYE LA VINEUSE	MARNAY	ZH0081	M GERRAND-JACQUES CLAUDE	R, des Fontaines d'Auzon	26,90	2	53,80
CC Touraine Val de Vienne	FAYE LA VINEUSE	LES PETITES TAILLES	ZL0011	M GILBERT-BENOIT GAEL	R, de la Tête des Prés	42,60	2	85,20
CC Touraine Val de Vienne	FAYE LA VINEUSE	PIECE DE L ESSERT	ZB0024	M GIRAUDET-ALEXIS ETIENNE EMMANUEL	R, des Fontaines d'Auzon	484,90	2	969,80
CC Touraine Val de Vienne	FAYE LA VINEUSE	PIECE DE L ARCHE	ZB0028	M GUERIN-DANIEL MARCEL	R, des Fontaines d'Auzon	122,50	2	245,00
CC Touraine Val de Vienne	FAYE LA VINEUSE	LA HAUTE PREE	ZI0025	M GUERIN-DANIEL MARCEL	R, de la Tête des Prés	27,20	2	54,40
CC Touraine Val de Vienne	FAYE LA VINEUSE	LA TOUR DE BROUE	ZD0043	M GUILLEMENT-JEAN ROGER JOSEPH	R, des Timbrelles	484,00	2	968,00
CC Touraine Val de Vienne	FAYE LA VINEUSE	LA TOUR DE BROUE	ZD0045	M GUILLEMENT-JEAN ROGER JOSEPH	R, des Timbrelles	854,70	2	1709,40
CC Touraine Val de Vienne	FAYE LA VINEUSE	LA CROIX RIGOLAU	ZI0045	M GUILLOU-PHILIPPE BERNARD	R, des Fontaines d'Auzon	109,90	2	219,80
CC Touraine Val de Vienne	FAYE LA VINEUSE	LE MOULIN A VENT	ZL0017	M GUILLOU-PHILIPPE BERNARD	R, de la Tête des Prés	206,60	2	413,20
CC Touraine Val de Vienne	FAYE LA VINEUSE	CHANTEREINE	ZL0020	M GUILLOU-PHILIPPE BERNARD	R, de la Tête des Prés	29,80	2	59,60
CC Touraine Val de Vienne	FAYE LA VINEUSE	CHANTEREINE	ZL0018	M GUILLOU-PHILIPPE BERNARD	R, des Fontaines d'Auzon	3,10	2	6,20
CC Touraine Val de Vienne	FAYE LA VINEUSE	CHANTEREINE	ZL0019	M GUILLOU-PHILIPPE BERNARD	R, des Fontaines d'Auzon	4,20	2	8,40
CC Touraine Val de Vienne	FAYE LA VINEUSE	CHANTEREINE	ZL0018	M GUILLOU-PHILIPPE BERNARD	R, de la Tête des Prés	42,50	2	85,00
CC Touraine Val de Vienne	FAYE LA VINEUSE	LE MOULIN A VENT	ZL0017	M GUILLOU-PHILIPPE BERNARD	R, des Fontaines d'Auzon	44,80	2	89,60

COMMUNAUTÉ DE COMMUNES	COMMUNE	LIEU DIT de la parcelle	CODE PARCELLAIRE	PROPRIETAIRE	COURS D'EAU	LINERAIRE de berge (m)	COUT UNITAIRE entretien de la végétation (€)	COUT A LA PARCELLE (€ TTC)
CC Touraine Val de Vienne	FAYE LA VINEUSE	CHANTEREINE	ZL0019	M GUILLOU-PHILIPPE BERNARD	R, de la Tête des Prés	47,10	2	94,20
CC Touraine Val de Vienne	FAYE LA VINEUSE	LES CASSONS	ZI0051	M JOUBERT-PHILIPPE MICHEL	R, des Fontaines d'Auzon	156,00	2	312,00
CC Touraine Val de Vienne	FAYE LA VINEUSE	LA HAUTE PREE	ZI0034	M JOUBERT-PHILIPPE MICHEL	R, des Fontaines d'Auzon	235,20	2	470,40
CC Touraine Val de Vienne	FAYE LA VINEUSE	LES CASSONS	ZI0051	M JOUBERT-PHILIPPE MICHEL	R, de la Tête des Prés	25,70	2	51,40
CC Touraine Val de Vienne	FAYE LA VINEUSE	LES CASSONS	ZI0051	M JOUBERT-PHILIPPE MICHEL	R, des Fontaines d'Auzon	635,10	2	1270,20
CC Touraine Val de Vienne	FAYE LA VINEUSE	LA BONNETTE	ZP0019	M LECLERC-GILLES JACKIE	R, des Bruyères	76,90	2	153,80
CC Touraine Val de Vienne	FAYE LA VINEUSE	PRE DE LA GONTIERE	ZP0030	M LECLERC-GILLES JACKIE	R, des Bruyères	93,00	2	186,00
CC Touraine Val de Vienne	FAYE LA VINEUSE	LA HAUTE PREE	ZI0029	M LEHUEDE-PASCAL ERIC	R, des Fontaines d'Auzon	115,00	2	230,00
CC Touraine Val de Vienne	FAYE LA VINEUSE	LA HAUTE PREE	ZI0028	M LEHUEDE-PASCAL ERIC	R, de la Tête des Prés	212,90	2	425,80
CC Touraine Val de Vienne	FAYE LA VINEUSE	LA HAUTE PREE	ZI0029	M LEHUEDE-PASCAL ERIC	R, de la Tête des Prés	76,10	2	152,20
CC Touraine Val de Vienne	FAYE LA VINEUSE	LA HAUTE PREE	ZI0030	M LEHUEDE-PASCAL ERIC	R, de la Tête des Prés	87,40	2	174,80
CC Touraine Val de Vienne	FAYE LA VINEUSE	CHANTEREINE	ZK0020	M LIQUOIS-JOEL CHRISTIAN	R, des Fontaines d'Auzon	45,40	2	90,80
CC Touraine Val de Vienne	FAYE LA VINEUSE	BOIS LACA	ZC0026	M MENANTEAU-ERIC PIERRE	R, des Fontaines d'Auzon	199,10	2	398,20
CC Touraine Val de Vienne	FAYE LA VINEUSE	MENVAU	ZM0033	M MENANTEAU-JACKIE BERNARD	R, de la Tête des Prés	39,30	2	78,60
CC Touraine Val de Vienne	FAYE LA VINEUSE	MENVAU	ZM0032	M MENANTEAU-JACKIE BERNARD	R, de la Tête des Prés	85,30	2	170,60
CC Touraine Val de Vienne	FAYE LA VINEUSE	MENVAU	ZM0029	M MENANTEAU-JACKIE BERNARD	R, de la Tête des Prés	91,60	2	183,20
CC Touraine Val de Vienne	FAYE LA VINEUSE	PIECE DE LA PORTE NEUVE	ZP0010	M MENANTEAU-JEAN FRANCIS MAURICE	R, des Bruyères	142,60	2	285,20
CC Touraine Val de Vienne	FAYE LA VINEUSE	PIECE DE LA PORTE NEUVE	ZP0009	M MENANTEAU-JEAN FRANCIS MAURICE	R, des Bruyères	37,40	2	74,80
CC Touraine Val de Vienne	FAYE LA VINEUSE	LA HAUTE PREE	ZI0032	M MENANTEAU-MICHAEL MICHEL ARCADE	R, des Fontaines d'Auzon	208,80	2	417,60
CC Touraine Val de Vienne	FAYE LA VINEUSE	LA HAUTE PREE	ZI0032	M MENANTEAU-MICHAEL MICHEL ARCADE	R, de la Tête des Prés	533,50	2	1067,00
CC Touraine Val de Vienne	FAYE LA VINEUSE	LA HAUTE PREE	ZI0032	M MENANTEAU-MICHAEL MICHEL ARCADE	R, des Fontaines d'Auzon	8,40	2	16,80
CC Touraine Val de Vienne	FAYE LA VINEUSE	PIECE DE L ARCHE	ZB0026	M PATROUILLAUDT-JEAN CLAUDE RAYMOND	R, des Fontaines d'Auzon	131,30	2	262,60
CC Touraine Val de Vienne	FAYE LA VINEUSE	PIECE DE L ARCHE	ZB0027	M PATROUILLAUDT-JOHN CHRISTIAN	R, des Fontaines d'Auzon	104,90	2	209,80
CC Touraine Val de Vienne	FAYE LA VINEUSE	MENVAU	ZM0025	M PATROUILLAUDT-JOHN CHRISTIAN	R, de la Tête des Prés	30,30	2	60,60
CC Touraine Val de Vienne	FAYE LA VINEUSE	MENVAU	ZM0064	M PATROUILLAUDT-JOHN CHRISTIAN	R, de la Tête des Prés	66,50	2	133,00
CC Touraine Val de Vienne	FAYE LA VINEUSE	MENVAU	ZM0063	M PATROUILLAUDT-JOHN CHRISTIAN	R, de la Tête des Prés	73,70	2	147,40
CC Touraine Val de Vienne	FAYE LA VINEUSE	LES CASSONS	ZI0055	M PAUPINEAU-ANDRE RENE MARCEL	R, des Fontaines d'Auzon	109,80	2	219,60
CC Touraine Val de Vienne	FAYE LA VINEUSE	MARNAY	ZC0058	M PILLAUDT-ANDRE GASTON	R, des Fontaines d'Auzon	85,40	2	170,80
CC Touraine Val de Vienne	FAYE LA VINEUSE	PRE DE LA GONTIERE	ZP0027	M PILLAUDT-JEAN ANDRE	R, des Bruyères	257,90	2	515,80
CC Touraine Val de Vienne	FAYE LA VINEUSE	LA BONNETTE	ZP0041	M PILLAUDT-JEAN ANDRE	R, des Bruyères	502,50	2	1005,00
CC Touraine Val de Vienne	FAYE LA VINEUSE	LES FOLIES DE MARNAY	ZC0064	M PIMBERT-GERARD EMILE HENRI	R, des Fontaines d'Auzon	74,90	2	149,80
CC Touraine Val de Vienne	FAYE LA VINEUSE	PIECE DE LA PORTE NEUVE	ZP0043	M PREVOST-DAVID CHRISTIAN ROGER ARCADE	R, des Bruyères	116,90	2	233,80
CC Touraine Val de Vienne	FAYE LA VINEUSE	LA BONNETTE	ZP0017	M PREVOST-DAVID CHRISTIAN ROGER ARCADE	R, des Bruyères	457,20	2	914,40
CC Touraine Val de Vienne	FAYE LA VINEUSE	PIECE DE LA PORTE NEUVE	ZP0011	M PREVOST-DAVID CHRISTIAN ROGER ARCADE	R, des Bruyères	738,10	2	1476,20
CC Touraine Val de Vienne	FAYE LA VINEUSE	MARNAY	ZH0080	M SANTOS-PATRICK ERIC	R, des Fontaines d'Auzon	14,20	2	28,40
CC Touraine Val de Vienne	FAYE LA VINEUSE	BOIS LACA	ZC0034	M SAVOIS-VINCENT JEROME LUDOVIC	R, des Fontaines d'Auzon	103,50	2	207,00
CC Touraine Val de Vienne	FAYE LA VINEUSE	SIROU	ZL0026	M TOUILLET-JACQUES ROGER CLAUDE	ruisseau de la fontaine d'auzon	176,30	2	352,60
CC Touraine Val de Vienne	FAYE LA VINEUSE	SIROU	ZL0026	M TOUILLET-JACQUES ROGER CLAUDE	R, des Fontaines d'Auzon	190,20	2	380,40
CC Touraine Val de Vienne	FAYE LA VINEUSE	SIROU	ZL0026	M TOUILLET-JACQUES ROGER CLAUDE	R, des Fontaines d'Auzon	31,20	2	62,40
CC Touraine Val de Vienne	FAYE LA VINEUSE	LES CHILLOUX	ZP0035	M TOUILLET-JACQUES ROGER CLAUDE	R, des Bruyères	736,80	2	1473,60
CC Touraine Val de Vienne	FAYE LA VINEUSE	BEL AIR	ZK0041	MME ALIX-CLAUDETTE GEORGINA	ruisseau de la fontaine d'auzon	17,30	2	34,60
CC Touraine Val de Vienne	FAYE LA VINEUSE	BEL AIR	ZK0041	MME ALIX-CLAUDETTE GEORGINA	R, des Fontaines d'Auzon	474,00	2	948,00
CC Touraine Val de Vienne	FAYE LA VINEUSE	BEL AIR	ZK0041	MME ALIX-CLAUDETTE GEORGINA	R, des Fontaines d'Auzon	77,30	2	154,60
CC Touraine Val de Vienne	FAYE LA VINEUSE	14 MARNAY	ZH0107	MME ARDOIN-BERNADETTE MARIE	R, des Fontaines d'Auzon	160,50	2	321,00
CC Touraine Val de Vienne	FAYE LA VINEUSE	LA BASSE PREE	ZC0042	MME ARDOIN-BERNADETTE MARIE	R, des Fontaines d'Auzon	213,50	2	427,00
CC Touraine Val de Vienne	FAYE LA VINEUSE	LA HAUTE PREE	ZI0023	MME AUVRAY-GEORGETTE BERNADETTE SUZANNE LUCIENNE	R, de la Tête des Prés	39,20	2	78,40
CC Touraine Val de Vienne	FAYE LA VINEUSE	LES CASSONS	ZI0056	MME BACHELIER-JACQUELINE	R, des Fontaines d'Auzon	66,50	2	133,00
CC Touraine Val de Vienne	FAYE LA VINEUSE	LA TETE DES PRES	ZM0051	MME BARRAULT COLAS-ANASTASIA OLYMPE	R, de la Tête des Prés	132,90	2	265,80
CC Touraine Val de Vienne	FAYE LA VINEUSE	LES PETITES TAILLES	ZL0012	MME BARRAULT COLAS-ANASTASIA OLYMPE	R, de la Tête des Prés	163,30	2	326,60
CC Touraine Val de Vienne	FAYE LA VINEUSE	LES PETITES TAILLES	ZL0013	MME BARRAULT COLAS-ANASTASIA OLYMPE	R, de la Tête des Prés	164,40	2	328,80
CC Touraine Val de Vienne	FAYE LA VINEUSE	PIECE DE LA CROIX CORBIN	ZL0004	MME BARRAULT COLAS-ANASTASIA OLYMPE	R, de la Tête des Prés	319,90	2	639,80
CC Touraine Val de Vienne	FAYE LA VINEUSE	16 MARNAY	ZH0079	MME BEAUSSE-MADELEINE NICOLE ODETTE	R, des Fontaines d'Auzon	36,50	2	73,00
CC Touraine Val de Vienne	FAYE LA VINEUSE	LES CASSONS	ZI0049	MME BEAUSSE-MADELEINE NICOLE ODETTE	R, des Fontaines d'Auzon	65,60	2	131,20



COMMUNAUTÉ DE COMMUNES	COMMUNE	LIEU DIT de la parcelle	CODE PARCELLAIRE	PROPRIETAIRE	COURS D'EAU	LINERAIRE de berge (m)	COUT UNITAIRE entretien de la végétation (€)	COUT A LA PARCELLE (€ TTC)
CC Touraine Val de Vienne	FAYE LA VINEUSE	LES FOLIES DE MARNAY	ZC0073	MME COURSON-MICHELLE	R, des Fontaines d'Auzon	53,20	2	106,40
CC Touraine Val de Vienne	FAYE LA VINEUSE	LA HAUTE PREE	ZI0027	MME COURSON-MICHELLE	R, de la Tête des Prés	81,90	2	163,80
CC Touraine Val de Vienne	FAYE LA VINEUSE	CHANTEREINE	ZK0001	MME DESFORGES-JOSETTE MARIE CLAIRE JACQUELINE	R, de la Tête des Prés	36,00	2	72,00
CC Touraine Val de Vienne	FAYE LA VINEUSE	CHANTEREINE	ZK0001	MME DESFORGES-JOSETTE MARIE CLAIRE JACQUELINE	R, de la Tête des Prés	37,10	2	74,20
CC Touraine Val de Vienne	FAYE LA VINEUSE	LES FOLIES DE MARNAY	ZC0071	MME DUPOIR-RAYMONDE ANNE	R, des Fontaines d'Auzon	109,10	2	218,20
CC Touraine Val de Vienne	FAYE LA VINEUSE	LA HAUTE PREE	ZI0022	MME DUPOIR-RAYMONDE ANNE	R, de la Tête des Prés	320,30	2	640,60
CC Touraine Val de Vienne	FAYE LA VINEUSE	LA HAUTE PREE	ZI0022	MME DUPOIR-RAYMONDE ANNE	R, des Fontaines d'Auzon	400,70	2	801,40
CC Touraine Val de Vienne	FAYE LA VINEUSE	LE GRAND MARTIGNY	ZD0041	MME FASSEAUX-NATHALIE ODILE MARIE	R, des Timbrelles	344,60	2	689,20
CC Touraine Val de Vienne	FAYE LA VINEUSE	LA BASSE PREE	ZC0044	MME FILLET-STEPHANIE JULIENNE LEONE	R, des Fontaines d'Auzon	24,40	2	48,80
CC Touraine Val de Vienne	FAYE LA VINEUSE	LA BASSE PREE	ZC0039	MME FILLET-STEPHANIE JULIENNE LEONE	R, des Fontaines d'Auzon	27,80	2	55,60
CC Touraine Val de Vienne	FAYE LA VINEUSE	LA BASSE PREE	ZC0041	MME FILLET-STEPHANIE JULIENNE LEONE	R, des Fontaines d'Auzon	388,60	2	777,20
CC Touraine Val de Vienne	FAYE LA VINEUSE	LA BASSE PREE	ZC0045	MME FILLET-STEPHANIE JULIENNE LEONE	R, des Fontaines d'Auzon	56,50	2	113,00
CC Touraine Val de Vienne	FAYE LA VINEUSE	LES CASSONS	ZI0057	MME GERRAND-COLETTE MARIE	R, des Fontaines d'Auzon	280,60	2	561,20
CC Touraine Val de Vienne	FAYE LA VINEUSE	CHANTEREINE	ZK0021	MME GERRAND-COLETTE MARIE	R, des Fontaines d'Auzon	80,70	2	161,40
CC Touraine Val de Vienne	FAYE LA VINEUSE	LA TOUR DE BROUE	ZD0042	MME GUILLEMENT-JACQUELINE THERESE ROSE	R, des Timbrelles	267,20	2	534,40
CC Touraine Val de Vienne	FAYE LA VINEUSE	CHANTEREINE	ZK0013	MME JOUBERT-FRANCOISE LOUISE ADRIENNE	R, des Fontaines d'Auzon	278,20	2	556,40
CC Touraine Val de Vienne	FAYE LA VINEUSE	SIROU	ZL0031	MME LAMBERT-ELISE GERMAINE	ruisseau de la fontaine d'auzon	17,80	2	35,60
CC Touraine Val de Vienne	FAYE LA VINEUSE	SIROU	ZL0031	MME LAMBERT-ELISE GERMAINE	R, des Fontaines d'Auzon	68,30	2	136,60
CC Touraine Val de Vienne	FAYE LA VINEUSE	BOIS LACA	ZC0033	MME LANDREAU-ANDREE PIERRETTE	R, des Fontaines d'Auzon	85,40	2	170,80
CC Touraine Val de Vienne	FAYE LA VINEUSE	LA HAUTE PREE	ZI0021	MME LEVEILLARD-REINE	R, de la Tête des Prés	89,80	2	179,60
CC Touraine Val de Vienne	FAYE LA VINEUSE	CHANTEREINE	ZK0012	MME LIVOIREAU-MELANIE JULIE	R, des Fontaines d'Auzon	230,70	2	461,40
CC Touraine Val de Vienne	FAYE LA VINEUSE	MARNAY	ZH0083	MME MARCHAND-PIERRETTE	R, des Fontaines d'Auzon	21,10	2	42,20
CC Touraine Val de Vienne	FAYE LA VINEUSE	PIECE DE LA CROIX CORBIN	ZL0003	MME MARINE-JEANNETTE LEONE	R, de la Tête des Prés	57,70	2	115,40
CC Touraine Val de Vienne	FAYE LA VINEUSE	LA TETE DES PRES	ZM0049	MME MARLET-JEANINE	R, de la Tête des Prés	211,00	2	422,00
CC Touraine Val de Vienne	FAYE LA VINEUSE	MENVAU	ZM0034	MME MARTIN-CLAUDINE MARIE RENEE	R, de la Tête des Prés	29,60	2	59,20
CC Touraine Val de Vienne	FAYE LA VINEUSE	MENVAU	ZM0035	MME MARTIN-CLAUDINE MARIE RENEE	R, de la Tête des Prés	80,50	2	161,00
CC Touraine Val de Vienne	FAYE LA VINEUSE	CHANTEREINE	ZK0008	MME MELIN-ANNE FRANCOISE	R, des Fontaines d'Auzon	193,90	2	387,80
CC Touraine Val de Vienne	FAYE LA VINEUSE	CHANTEREINE	ZK0046	MME MELIN-ANNE FRANCOISE	R, des Fontaines d'Auzon	269,70	2	539,40
CC Touraine Val de Vienne	FAYE LA VINEUSE	CHANTEREINE	ZK0006	MME MELIN-ANNE FRANCOISE	R, des Fontaines d'Auzon	36,90	2	73,80
CC Touraine Val de Vienne	FAYE LA VINEUSE	CHANTEREINE	ZK0043	MME MELIN-ANNE FRANCOISE	R, des Fontaines d'Auzon	43,50	2	87,00
CC Touraine Val de Vienne	FAYE LA VINEUSE	CHANTEREINE	ZK0009	MME MELIN-ANNE FRANCOISE	R, des Fontaines d'Auzon	95,90	2	191,80
CC Touraine Val de Vienne	FAYE LA VINEUSE	LA BASSE PREE	ZC0043	MME MENANTEAU-CLAUDETTE ANDREE	R, des Fontaines d'Auzon	155,40	2	310,80
CC Touraine Val de Vienne	FAYE LA VINEUSE	LA BASSE PREE	ZC0035	MME MENANTEAU-CLAUDETTE ANDREE	R, des Fontaines d'Auzon	165,80	2	331,60
CC Touraine Val de Vienne	FAYE LA VINEUSE	MARNAY	ZH0082	MME MENANTEAU-CLAUDETTE ANDREE	R, des Fontaines d'Auzon	18,70	2	37,40
CC Touraine Val de Vienne	FAYE LA VINEUSE	LA BASSE PREE	ZC0036	MME MENANTEAU-CLAUDETTE ANDREE	R, des Fontaines d'Auzon	230,50	2	461,00
CC Touraine Val de Vienne	FAYE LA VINEUSE	MENVAU	ZM0030	MME MEUNIER-CATHERINE PAULETTE	R, de la Tête des Prés	21,10	2	42,20
CC Touraine Val de Vienne	FAYE LA VINEUSE	MENVAU	ZM0037	MME MONTIER-MARIE	R, de la Tête des Prés	104,90	2	209,80
CC Touraine Val de Vienne	FAYE LA VINEUSE	LA TETE DES PRES	ZM0048	MME MONTIER-MARIE	R, de la Tête des Prés	72,10	2	144,20
CC Touraine Val de Vienne	FAYE LA VINEUSE	SIROU	ZL0034	MME OUVREAU-PAULETTE ANDREE	ruisseau de la fontaine d'auzon	90,70	2	181,40
CC Touraine Val de Vienne	FAYE LA VINEUSE	PRE DE LA GONTIERE	ZP0025	MME RAIMBAULT-FRANCINE GATIENNE	R, des Bruyères	156,00	2	312,00
CC Touraine Val de Vienne	FAYE LA VINEUSE	PRE DE LA GONTIERE	ZP0029	MME RIBANEAU-JOSETTE MADELEINE FRANCOISE	R, des Bruyères	125,60	2	251,20
CC Touraine Val de Vienne	FAYE LA VINEUSE	PIECE DE L ARCHE	ZB0025	MME RICHOU-BLANDINE MARIE	R, des Fontaines d'Auzon	463,50	2	927,00
CC Touraine Val de Vienne	FAYE LA VINEUSE	LES FOLIES DE MARNAY	ZC0072	MME TOUILLET-MARYSE	R, des Fontaines d'Auzon	73,90	2	147,80
CC Touraine Val de Vienne	FAYE LA VINEUSE	LA BASSE PREE	ZC0040	MME TRANCHAND-JACQUELINE MARCELLE	R, des Fontaines d'Auzon	32,30	2	64,60
CC Touraine Val de Vienne	FAYE LA VINEUSE	LA HAUTE PREE	ZI0024	MME VERRIER-MONIQUE SARA ADRIENNE	R, de la Tête des Prés	60,40	2	120,80
CC Touraine Val de Vienne	JAULNAY	PRES DE LA BONDE	ZC0063	COMMUNAUTE COMMUNES DU PAYS DE RICHELIEU	R, de Chézeau	271,00	2	542,00
CC Touraine Val de Vienne	JAULNAY	LE HAUT COUSE	ZB0032	COMMUNE DE JAULNAY	R, de Chézeau	105,30	2	210,60
CC Touraine Val de Vienne	JAULNAY	MOULIN DE CHEZEAU	ZE0033	COMMUNE DE JAULNAY	La Veude	11,70	2	23,40
CC Touraine Val de Vienne	JAULNAY	MOULIN DE JAULNAY	ZE0058	COMMUNE DE JAULNAY	La Veude	114,00	2	228,00
CC Touraine Val de Vienne	JAULNAY	LE MURIER	ZB0048	COMMUNE DE JAULNAY	R, de Chézeau	12,30	2	24,60
CC Touraine Val de Vienne	JAULNAY	LE PONT DU CHILLOU	ZC0044	COMMUNE DE JAULNAY	R, de Chézeau	134,90	2	269,80
CC Touraine Val de Vienne	JAULNAY	LES VARENNES	ZB0017	COMMUNE DE JAULNAY	R, de Chézeau	20,40	2	40,80
CC Touraine Val de Vienne	JAULNAY	LES VARENNES	ZB0004	COMMUNE DE JAULNAY	R, de Chézeau	21,00	2	42,00
CC Touraine Val de Vienne	JAULNAY	LE PIN	ZH0022	COMMUNE DE JAULNAY	La Veude	21,60	2	43,20
CC Touraine Val de Vienne	JAULNAY	PRES DE LA BONDE	ZC0062	COMMUNE DE JAULNAY	R, de Chézeau	249,50	2	499,00
CC Touraine Val de Vienne	JAULNAY	LE MURIER	ZB0047	COMMUNE DE JAULNAY	R, de Chézeau	28,70	2	57,40
CC Touraine Val de Vienne	JAULNAY	PRES DES GOUTTES	ZE0029	COMMUNE DE JAULNAY	La Veude	3,30	2	6,60
CC Touraine Val de Vienne	JAULNAY	PRAIRIES DES QUARTS	ZC0020	COMMUNE DE JAULNAY	La Veude	3,40	2	6,80
CC Touraine Val de Vienne	JAULNAY	PRAIRIES DES QUARTS	ZC0021	COMMUNE DE JAULNAY	La Veude	4,50	2	9,00
CC Touraine Val de Vienne	JAULNAY	LES VARENNES	ZB0052	COMMUNE DE JAULNAY	R, de Chézeau	4,60	2	9,20
CC Touraine Val de Vienne	JAULNAY	LE PONT DU CHILLOU	ZC0046	COMMUNE DE JAULNAY	R, de Chézeau	4,80	2	9,60

COMMUNAUTÉ DE COMMUNES	COMMUNE	LIEU DIT de la parcelle	CODE PARCELLAIRE	PROPRIETAIRE	COURS D'EAU	LINERAIRE de berge (m)	COUT UNITAIRE entretien de la végétation (€)	COUT A LA PARCELLE (€ TTC)
CC Touraine Val de Vienne	JAULNAY	LE MURIER	ZB0051	COMMUNE DE JAULNAY	R, de Chézeau	43,00	2	86,00
CC Touraine Val de Vienne	JAULNAY	BARD	ZH0045	COMMUNE DE JAULNAY	La Veude	5,00	2	10,00
CC Touraine Val de Vienne	JAULNAY	LA ZUZALIERE	ZB0029	COMMUNE DE JAULNAY	R, de Chézeau	5,80	2	11,60
CC Touraine Val de Vienne	JAULNAY	LE PONT DU CHILLOU	ZC0125	COMMUNE DE JAULNAY	R, de Chézeau	55,50	2	111,00
CC Touraine Val de Vienne	JAULNAY	PRAIRES DES QUARTS	ZC0021	COMMUNE DE JAULNAY	R, de Chézeau	57,30	2	114,60
CC Touraine Val de Vienne	JAULNAY	MOULIN DE CHEZEAU	ZH0027	COMMUNE DE JAULNAY	La Veude	58,90	2	117,80
CC Touraine Val de Vienne	JAULNAY	MOULIN DE JAULNAY	ZE0059	COMMUNE DE JAULNAY	La Veude	6,20	2	12,40
CC Touraine Val de Vienne	JAULNAY	PRAIRES DES QUARTS	ZC0021	COMMUNE DE JAULNAY	La Veude	6,40	2	12,80
CC Touraine Val de Vienne	JAULNAY	LES VARENNES	ZB0006	COMMUNE DE JAULNAY	R, de Chézeau	8,40	2	16,80
CC Touraine Val de Vienne	JAULNAY	MOULIN DE CHEZEAU	ZE0035	COMMUNE DE JAULNAY	La Veude	83,90	2	167,80
CC Touraine Val de Vienne	JAULNAY	LES VARENNES	ZB0014	COMMUNE DE JAULNAY	R, de Chézeau	87,90	2	175,80
CC Touraine Val de Vienne	JAULNAY	PRES DES GOUTTES	ZH0037	DU BUISSON	La Veude	38,70	2	77,40
CC Touraine Val de Vienne	JAULNAY	LES VARENNES	ZB0016	M BARON-DOMINIQUE DANIEL	R, de Chézeau	14,00	2	28,00
CC Touraine Val de Vienne	JAULNAY	LES VARENNES	ZB0015	M BARON-DOMINIQUE DANIEL	R, de Chézeau	45,20	2	90,40
CC Touraine Val de Vienne	JAULNAY	LES VARENNES	ZB0018	M BARON-DOMINIQUE DANIEL	R, de Chézeau	71,10	2	142,20
CC Touraine Val de Vienne	JAULNAY	PRAIRES DES QUARTS	ZC0022	M BEAUSSÉ-DANIEL ROGER CHARLES GASTON	R, de Chézeau	154,80	2	309,60
CC Touraine Val de Vienne	JAULNAY	PRAIRES DES QUARTS	ZC0022	M BEAUSSÉ-DANIEL ROGER CHARLES GASTON	La Veude	3,10	2	6,20
CC Touraine Val de Vienne	JAULNAY	PRAIRES DES QUARTS	ZC0022	M BEAUSSÉ-DANIEL ROGER CHARLES GASTON	La Veude	315,00	2	630,00
CC Touraine Val de Vienne	JAULNAY	LA ZUZALIERE	ZB0028	M BEAUSSÉ-GILLES JEAN	R, de Chézeau	396,90	2	793,80
CC Touraine Val de Vienne	JAULNAY	PRE DE MILLY	ZH0011	M BERTHELOMEAU-CHRISTIAN DANIEL	La Veude	84,70	2	169,40
CC Touraine Val de Vienne	JAULNAY	CHEFSIER	ZC0099	M BERTON-ALAIN GELIN LEON	La Veude	49,00	2	98,00
CC Touraine Val de Vienne	JAULNAY	FOLANT	ZC0014	M BLANCHARD-PHILIPPE ROLAND	La Veude	12,40	2	24,80
CC Touraine Val de Vienne	JAULNAY	PRES DE LA BONDE	ZC0060	M BOLANOS-SIMON	R, de Chézeau	275,10	2	550,20
CC Touraine Val de Vienne	JAULNAY	LA FOI	ZC0056	M BRACHET-THIERRY JACQUES MICHEL	R, de Chézeau	111,90	2	223,80
CC Touraine Val de Vienne	JAULNAY	LA PIQUETRIE	ZC0055	M BRACHET-THIERRY JACQUES MICHEL	R, de Chézeau	173,60	2	347,20
CC Touraine Val de Vienne	JAULNAY	LE MURIER	ZB0050	M CAILLAS-JEAN	R, de Chézeau	63,60	2	127,20
CC Touraine Val de Vienne	JAULNAY	LES BONS HOMMES	ZC0108	M CHAÎNEAU-MICHEL GUY	La Veude	29,20	2	58,40
CC Touraine Val de Vienne	JAULNAY	PRE DE MILLY	ZH0049	M DAVAIL-HENRI ROBERT ANDRE	La Veude	16,60	2	33,20
CC Touraine Val de Vienne	JAULNAY	PRES DES GOUTTES	ZH0038	M DUPUY-DANIEL FRANCOIS	La Veude	11,50	2	23,00
CC Touraine Val de Vienne	JAULNAY	PRES DES GOUTTES	ZH0039	M DUPUY-FRANCOIS FABRICE	La Veude	18,10	2	36,20
CC Touraine Val de Vienne	JAULNAY	PRE DE MILLY	ZH0008	M DUPUY-FRANCOIS FABRICE	La Veude	61,00	2	122,00
CC Touraine Val de Vienne	JAULNAY	PRAIRES DES QUARTS	ZC0017	M GROLLIER-RÉNE HENRI JOSEPH	La Veude	310,80	2	621,60
CC Touraine Val de Vienne	JAULNAY	PRES DE LA BONDE	ZC0064	M LIBREAU-JEAN JACQUES EMILIEN	R, de Chézeau	431,40	2	862,80
CC Touraine Val de Vienne	JAULNAY	LES VARENNES	ZB0007	M MALAGU-GILLES ROBERT CAMILLE	R, de Chézeau	202,80	2	405,60
CC Touraine Val de Vienne	JAULNAY	LE PONT DU CHILLOU	ZC0040	M MALAGU-GILLES ROBERT CAMILLE	R, de Chézeau	37,30	2	74,60
CC Touraine Val de Vienne	JAULNAY	FOLANT	ZC0140	M MALAGU-MICHEL ANDRE	La Veude	6,50	2	13,00
CC Touraine Val de Vienne	JAULNAY	PRE DE MILLY	ZH0048	M MALAGU-MICHEL ANDRE	La Veude	68,30	2	136,60
CC Touraine Val de Vienne	JAULNAY	PRE DE MILLY	ZH0009	M MARECHAL-JEAN	La Veude	80,40	2	160,80
CC Touraine Val de Vienne	JAULNAY	LES BONS HOMMES	ZC0107	M MENANTEAU-JEAN	La Veude	27,50	2	55,00
CC Touraine Val de Vienne	JAULNAY	LE PONT DU CHILLOU	ZC0042	M MENANTEAU-JOSY MICHEL	R, de Chézeau	24,50	2	49,00
CC Touraine Val de Vienne	JAULNAY	PRES DES GOUTTES	ZE0026	M PATROUILLAULT-CHRISTIAN MAURICE FIRMIN	La Veude	51,70	2	103,40
CC Touraine Val de Vienne	JAULNAY	MOULIN DE CHEZEAU	ZH0032	M PATROUILLAULT-GERARD MAURICE	La Veude	44,20	2	88,40
CC Touraine Val de Vienne	JAULNAY	LA RIVAGERE	ZH0059	M PATROUILLAULT-GERARD MAURICE	La Veude	525,90	2	1051,80
CC Touraine Val de Vienne	JAULNAY	LE PONT DU CHILLOU	ZC0026	M PATROUILLAULT-JEAN CLAUDE RAYMOND	R, de Chézeau	181,20	2	362,40
CC Touraine Val de Vienne	JAULNAY	LES VARENNES	ZB0002	M PELLETIER-RAYMOND BERNARD	R, de Chézeau	165,90	2	331,80
CC Touraine Val de Vienne	JAULNAY	LES TAUPINIENS	ZC0114	M RAIFFE-MICHEL GASTON	La Veude	199,00	2	398,00
CC Touraine Val de Vienne	JAULNAY	PRES DES GOUTTES	ZH0040	M SAVOIS-VINCENT JEROME LUDOVIC	La Veude	169,70	2	339,40
CC Touraine Val de Vienne	JAULNAY	CHARCAY	ZE0025	M SAVOIS-VINCENT JEROME LUDOVIC	La Veude	190,90	2	381,80
CC Touraine Val de Vienne	JAULNAY	FOLANT	ZE0061	M SAVOIS-VINCENT JEROME LUDOVIC	La Veude	192,00	2	384,00
CC Touraine Val de Vienne	JAULNAY	CHARCAY	ZH0036	M SAVOIS-VINCENT JEROME LUDOVIC	La Veude	232,90	2	465,80
CC Touraine Val de Vienne	JAULNAY	PRAIRES DES QUARTS	ZC0023	M SAVOIS-VINCENT JEROME LUDOVIC	R, de Chézeau	3,10	2	6,20
CC Touraine Val de Vienne	JAULNAY	CHARCAY	ZE0025	M SAVOIS-VINCENT JEROME LUDOVIC	La Veude	317,60	2	635,20
CC Touraine Val de Vienne	JAULNAY	CHARCAY	ZE0025	M SAVOIS-VINCENT JEROME LUDOVIC	La Veude	33,50	2	67,00
CC Touraine Val de Vienne	JAULNAY	PRAIRES DES QUARTS	ZC0023	M SAVOIS-VINCENT JEROME LUDOVIC	La Veude	39,50	2	79,00
CC Touraine Val de Vienne	JAULNAY	LA FOI	ZC0058	M SIONNEAU-PAUL HENRI	R, de Chézeau	18,50	2	37,00
CC Touraine Val de Vienne	JAULNAY	LE MURIER	ZB0049	M SOURIAU-JEAN	R, de Chézeau	239,40	2	478,80
CC Touraine Val de Vienne	JAULNAY	LE PONT DU CHILLOU	ZC0043	M SOURIAU-JEAN FRANCOIS LOUIS	R, de Chézeau	29,30	2	58,60
CC Touraine Val de Vienne	JAULNAY	LE MURIER	ZB0046	M SOURIAU-MICHEL MARCEL PAUL	R, de Chézeau	181,20	2	362,40
CC Touraine Val de Vienne	JAULNAY	PRAIRES DES QUARTS	ZC0018	M TALLAND-MAURICE	La Veude	232,20	2	464,40
CC Touraine Val de Vienne	JAULNAY	MOULIN DE JAULNAY	ZE0054	M VENAULT-DIDIER BERTRAND JEAN	La Veude	102,80	2	205,60
CC Touraine Val de Vienne	JAULNAY	MOULIN DE JAULNAY	ZE0056	M VENAULT-DIDIER BERTRAND JEAN	La Veude	16,70	2	33,40
CC Touraine Val de Vienne	JAULNAY	MOULIN DE JAULNAY	ZE0060	M VENAULT-DIDIER BERTRAND JEAN	La Veude	182,90	2	365,80
CC Touraine Val de Vienne	JAULNAY	LA PIQUETRIE	ZC0053	M VENAULT-DIDIER BERTRAND JEAN	R, de Chézeau	69,60	2	139,20
CC Touraine Val de Vienne	JAULNAY	LES VARENNES	ZB0005	M VENAULT-STEPHANE LOUIS MARIE	R, de Chézeau	28,40	2	56,80
CC Touraine Val de Vienne	JAULNAY	PRE DE MILLY	ZH0013	MME AUGER-GHISLAINE YVETTE CAMILLE	La Veude	227,20	2	454,40
CC Touraine Val de Vienne	JAULNAY	BARD	ZH0053	MME AUGER-GHISLAINE YVETTE CAMILLE	La Veude	592,70	2	1185,40
CC Touraine Val de Vienne	JAULNAY	LE PONT DU CHILLOU	ZC0027	MME BEAUSSÉ-DANIELLE SIMONE CHRISTIANE	R, de Chézeau	183,90	2	367,80
CC Touraine Val de Vienne	JAULNAY	PRAIRES DES QUARTS	ZC0019	MME BODIN-MICHELLE MARIE JOSEPH NOELLE	La Veude	102,00	2	204,00
CC Touraine Val de Vienne	JAULNAY	PRAIRES DES QUARTS	ZC0019	MME BODIN-MICHELLE MARIE JOSEPH NOELLE	La Veude	102,90	2	205,80
CC Touraine Val de Vienne	JAULNAY	FOLANT	ZE0062	MME BODIN-MICHELLE MARIE JOSEPH NOELLE	La Veude	108,50	2	217,00
CC Touraine Val de Vienne	JAULNAY	PRAIRES DES QUARTS	ZC0019	MME BODIN-MICHELLE MARIE JOSEPH NOELLE	R, de Chézeau	13,80	2	27,60
CC Touraine Val de Vienne	JAULNAY	MOULIN DE CHEZEAU	ZH0035	MME BODIN-MICHELLE MARIE JOSEPH NOELLE	La Veude	133,20	2	266,40
CC Touraine Val de Vienne	JAULNAY	LE PIN	ZH0021	MME BODIN-MICHELLE MARIE JOSEPH NOELLE	La Veude	144,90	2	289,80
CC Touraine Val de Vienne	JAULNAY	MOULIN DE CHEZEAU	ZE0034	MME BODIN-MICHELLE MARIE JOSEPH NOELLE	La Veude	150,40	2	300,80
CC Touraine Val de Vienne	JAULNAY	PRAIRES DES QUARTS	ZE0053	MME BODIN-MICHELLE MARIE JOSEPH NOELLE	La Veude	204,60	2	409,20
CC Touraine Val de Vienne	JAULNAY	PRAIRES DES QUARTS	ZE0053	MME BODIN-MICHELLE MARIE JOSEPH NOELLE	R, de Chézeau	229,70	2	459,40
CC Touraine Val de Vienne	JAULNAY	PRAIRES DES QUARTS	ZE0053	MME BODIN-MICHELLE MARIE JOSEPH NOELLE	La Veude	26,20	2	52,40
CC Touraine Val de Vienne	JAULNAY	MOULIN DE CHEZEAU	ZE0034	MME BODIN-MICHELLE MARIE JOSEPH NOELLE	La Veude	44,40	2	88,80
CC Touraine Val de Vienne	JAULNAY	MOULIN DE CHEZEAU	ZH0033	MME BODIN-MICHELLE MARIE JOSEPH NOELLE	La Veude	67,00	2	134,00
CC Touraine Val de Vienne	JAULNAY	LES BONS HOMMES	ZC0106	MME BORDELAIS-MARINETTE	La Veude	42,30	2	84,60
CC Touraine Val de Vienne	JAULNAY	LES TAUPINIENS	ZC0112	MME BORDELAIS-MARINETTE	La Veude	71,00	2	142,00
CC Touraine Val de Vienne	JAULNAY	LES TAUPINIENS	ZC0118	MME BORDELAIS-MARINETTE	La Veude	77,30	2	154,60
CC Touraine Val de Vienne	JAULNAY	PRES DES GOUTTES	ZE0074	MME CANTÉ-LUCETTE ANDRÉE SUZANNE DENISE	La Veude	15,60	2	31,20
CC Touraine Val de Vienne	JAULNAY	PRES DES GOUTTES	ZE0027	MME CANTÉ-LUCETTE ANDRÉE SUZANNE DENISE	La Veude	36,60	2	73,20
CC Touraine Val de Vienne	JAULNAY	LES VARENNES	ZB0013	MME CHAVENEAU-ALBERTINE SUZANNE CHARLOTTE	R, de Chézeau	397,00	2	794,00
CC Touraine Val de Vienne	JAULNAY	CHEFSIER	ZC0105	MME CHAVENEAU-ALBERTINE SUZANNE CHARLOTTE	La Veude	516,10	2	1032,20
CC Touraine Val de Vienne	JAULNAY	PRES DE LA BONDE	ZC0061	MME DELAPLACE-MONIQUE THERESE	R, de Chézeau	222,30	2	444,60
CC Touraine Val de Vienne	JAULNAY	LA PIQUETRIE	ZC0054	MME DELAPLACE-MONIQUE THERESE	R, de Chézeau	48,10	2	96,20
CC Touraine Val de Vienne	JAULNAY	CHARCAY	ZH0046	MME FAU-FLORENCE GINETTE MARCELLE	La Veude	260,20	2	520,40
CC Touraine Val de Vienne	JAULNAY	PRES DES GOUTTES	ZE0030	MME FORGET-JOSETTE ROLANDE	La Veude	17,10	2	34,20
CC Touraine Val de Vienne	JAULNAY	PRE DE MILLY	ZH0007	MME GRIGNON-ARLETTE GEORGETTE MARIE	La Veude	156,60	2	313,20
CC Touraine Val de Vienne	JAULNAY	LES TAUPINIENS	ZC0120	MME LUCAS-MARIE AUDE MADELEINE	La Veude	129,20	2	258,40
CC Touraine Val de Vienne	JAULNAY	FOLANT	ZC0016	MME LUCAS-MARIE AUDE MADELEINE	La Veude	162,90	2	325,80
CC Touraine Val de Vienne	JAULNAY	CHEFSIER	ZC0089	MME LUCAS-MARIE AUDE MADELEINE	La Veude	175,30	2	350,60
CC Touraine Val de Vienne	JAULNAY	CHEFSIER	ZC0098	MME LUCAS-MARIE AUDE MADELEINE	La Veude	266,20	2	532,40
CC Touraine Val de Vienne	JAULNAY	MOULIN DE JAULNAY	ZE0057	MME MENANTEAU-ALIETTE THERESE	La Veude	101,40	2	202,80
CC Touraine Val de Vienne	JAULNAY	LE PONT DU CHILLOU	ZC0028	MME MENANTEAU-ALIETTE THERESE	R, de Chézeau	22,90	2	45,80
CC Touraine Val de Vienne	JAULNAY	PRES DES GOUTTES	ZE0031	MME MENANTEAU-FLORENCE THERESE YVONNE	La Veude	24,60	2	49,20
CC Touraine Val de Vienne	JAULNAY	PRES DES GOUTTES	ZE0032	MME MENANTEAU-FLORENCE THERESE YVONNE	La Veude	31,30	2	62,60
CC Touraine Val de Vienne	JAULNAY	PRES DES GOUTTES	ZE0032	MME MENANTEAU-FLORENCE THERESE YVONNE	La Veude	32,10	2	64,20
CC Touraine Val de Vienne	JAULNAY	PRES DES GOUTTES	ZE0032	MME MENANTEAU-FLORENCE THERESE YVONNE	La Veude	387,80	2	775,60
CC Touraine Val de Vienne	JAULNAY	LE PONT DU CHILLOU	ZC0030	MME MOMBULEAU-GISELE GEORGETTE	R, de Chézeau	66,00	2	132,00
CC Touraine Val de Vienne	JAULNAY	LE RIVALOIR	ZC0047	MME PATROUILLAULT-ANICETTE PIERRETTE	R, de Chézeau	195,10	2	390,20
CC Touraine Val de Vienne	JAULNAY	LE PONT DU CHILLOU	ZC0029	MME PATROUILLAULT-ANICETTE PIERRETTE	R, de Chézeau	48,10	2	96,20
CC Touraine Val de Vienne	JAULNAY	PRES DES GOUTTES	ZH0051	MME PLANCHET-BERNADETTE MARIE	La Veude	3,80	2	7,60
CC Touraine Val de Vienne	JAULNAY	LE HAUT COUSE	ZB0053	MME RICHER-RAYMONDE MARCELLE	R, de Chézeau	30,60	2	61,20
CC Touraine Val de Vienne	JAULNAY	LE HAUT COUSE	ZB0033	MME RICHER-RAYMONDE MARCELLE	R, de Chézeau	558,60	2	1117,20
CC Touraine Val de Vienne	JAULNAY	LE HAUT COUSE	ZB0031	MME RICHER-RAYMONDE MARCELLE	R, de Chézeau	97,90	2	195,80
CC Touraine Val de Vienne	JAULNAY	LA ZUZALIERE	ZB0025	MME SAVOIS-CHANTAL GINETTE JEANNE	R, de Chézeau	292,50	2	585,00
CC Touraine Val de Vienne	JAULNAY	LA PIQUETRIE	ZC0052	MME VENAULT-ALIETTE YVETTE RENEE	R, de Chézeau	111,60	2	223,20
CC Touraine Val de Vienne	L ILE BOUCHARD	LES PRES DE MARGNY	AD0007	COMMUNE DE L'ILE BOUCHARD	la vienne	3,50	2	7,00
CC Touraine Val de Vienne	LEMERE	LA BOTARDIERE	ZN0020	COMMUNE DE LEMERE	La Veude	147,70	2	295,40
CC Touraine Val de Vienne	LEMERE	LA QUEUE DES LANDES	ZO0004	COMMUNE DE LEMERE	La Veude	26,50	2	53,00
CC Touraine Val de Vienne	LEMERE	LES ESSARDS	ZN0085	COMMUNE DE LEMERE	La Veude	35,60	2	71,20
CC Touraine Val de Vienne	LEMERE	LA QUEUE DES LANDES	ZO0050	COMMUNE DE LEMERE	La Veude	59,80	2	119,60
CC Touraine Val de Vienne	LEMERE	LES ESSARDS	ZN0086	GFR DE LA VIELLERIE	La Veude	147,60	2	295,20
CC Touraine Val de Vienne	LEMERE	BOIS FRANC	C0514	GFR DE LA VIELLERIE	La Veude	15,00	2	30,00
CC Touraine Val de Vienne	LEMERE	BOIS FRANC	C0514	GFR DE LA VIELLERIE	La Veude	35,10	2	70,20
CC Touraine Val de Vienne	LEMERE	BOIS FRANC	C0513	GFR DE LA VIELLERIE	La Veude	61,50	2	123,00
CC Touraine Val de Vienne	LEMERE	LES ESSARDS	ZN0003	GFR DE LA VIELLERIE	La Veude	616,70	2	1233,40
CC Touraine Val de Vienne	LEMERE	BOIS FRANC	C0514	GFR DE LA VIELLERIE	ruisseau de chamillard	9,30	2	18,60
CC Touraine Val de Vienne	LEMERE	LA BOTARDIERE	ZN0093	PROPRIETAIRES DU BND 125 ZN0093	La Veude	17,50	2	35,00
CC Touraine Val de Vienne	LEMERE	LA POINTE DES JONCS	C0167	SCEA LE RIVAU	La Veude	107,50	2	215,00
CC Touraine Val de Vienne	LEMERE	LA POINTE DES JONCS	C0169	SCEA LE RIVAU	La Veude	154,60	2	309,20
CC Touraine Val de Vienne	LEMERE	LA POINTE DES JONCS	C0140	SCEA LE RIVAU	La Veude	23,30	2	46,60
CC Touraine Val de Vienne	LEMERE							

COMMUNAUTÉ DE COMMUNES	COMMUNE	LIEU DIT de la parcelle	CODE PARCELLAIRE	PROPRIETAIRE	COURS D'EAU	LINERAIRE de berge (m)	COUT UNITAIRE entretien de la végétation (€)	COUT A LA PARCELLE (€ TTC)
CC Touraine Val de Vienne	LEMERE	LA BOTARDIERE	ZN0087	M BARDON-GUILLAUME		24,50	2	49,00
CC Touraine Val de Vienne	LEMERE	LA QUEUE DES LANDES	Z00002	M BEAUVILLAIN-CHARLIE GILBERT		67,60	2	135,20
CC Touraine Val de Vienne	LEMERE	LES ILES	C0102	M BLANCHARD-JEAN PAUL GERARD	La Veude	110,10	2	220,20
CC Touraine Val de Vienne	LEMERE	LA POINTE DES JONCS	C0106	M BLANCHARD-JEAN PAUL GERARD	La Veude	15,40	2	30,80
CC Touraine Val de Vienne	LEMERE	LA POINTE DES JONCS	C0142	M BLANCHARD-JEAN PAUL GERARD	La Veude	24,50	2	49,00
CC Touraine Val de Vienne	LEMERE	LA POINTE DES JONCS	C0141	M BLANCHARD-JEAN PAUL GERARD	La Veude	25,20	2	50,40
CC Touraine Val de Vienne	LEMERE	LA BOTARDIERE	ZN0131	M BOUGREAU-ERIC JACQUES		124,60	2	249,20
CC Touraine Val de Vienne	LEMERE	MOULIN DE COUTUREAU	Z00028	M BOYER-JEAN	La Veude	74,80	2	149,60
CC Touraine Val de Vienne	LEMERE	PRAIRIE DE LA CLAVEE	C0540	M BOYER-LEON		99,50	2	199,00
CC Touraine Val de Vienne	LEMERE	LA QUEUE DES LANDES	Z00005	M DENIAU-ANDRE CHARLY RAYMOND		254,00	2	508,00
CC Touraine Val de Vienne	LEMERE	PRAIRIE DE LA CLAVEE	C0532	M FOREST-NATAEL		7,40	2	14,80
CC Touraine Val de Vienne	LEMERE	PRAIRIE DE BEAUSSET	C0626	M FOURNIAU-PASCAL MARCEL ROBERT	R, d'Aimé	11,50	2	23,00
CC Touraine Val de Vienne	LEMERE	LE MARAIS POURRI	C0610	M FOURNIAU-PASCAL MARCEL ROBERT	La Veude	138,10	2	276,20
CC Touraine Val de Vienne	LEMERE	PRAIRIE DE BEAUSSET	C0626	M FOURNIAU-PASCAL MARCEL ROBERT	La Veude	26,60	2	53,20
CC Touraine Val de Vienne	LEMERE	PRAIRIE DE BEAUSSET	C0626	M FOURNIAU-PASCAL MARCEL ROBERT	La Veude	92,80	2	185,60
CC Touraine Val de Vienne	LEMERE	LES ILES	C0100	M FOURNIAU-PAUL	La Veude	76,70	2	153,40
CC Touraine Val de Vienne	LEMERE	PRAIRIE DE BEAUSSET	C0631	M FOURNIAU-ROBERT MARCEL	La Veude	58,00	2	116,00
CC Touraine Val de Vienne	LEMERE	PRAIRIE DE BEAUSSET	C0654	M GARAND-LUDOVIC MICHEL JACKY	La Veude	18,10	2	36,20
CC Touraine Val de Vienne	LEMERE	PRAIRIE DE BEAUSSET	C0655	M GARAND-LUDOVIC MICHEL JACKY	La Veude	20,90	2	41,80
CC Touraine Val de Vienne	LEMERE	PRAIRIE DE BEAUSSET	C0656	M GARAND-LUDOVIC MICHEL JACKY	La Veude	29,40	2	58,80
CC Touraine Val de Vienne	LEMERE	PRAIRIE DE LA CLAVEE	C0539	M GAUDENCE-YANNICK SERGE		155,10	2	310,20
CC Touraine Val de Vienne	LEMERE	PRAIRIE DE LA CLAVEE	C0538	M GAUDENCE-YANNICK SERGE		223,80	2	447,60
CC Touraine Val de Vienne	LEMERE	PRAIRIE DE LA CLAVEE	C0537	M GAUDENCE-YANNICK SERGE		61,30	2	122,60
CC Touraine Val de Vienne	LEMERE	LA BOTARDIERE	ZN0026	M GAUDIN-FRANCIS MICHEL		172,40	2	344,80
CC Touraine Val de Vienne	LEMERE	LA BOTARDIERE	ZN0014	M GAUDIN-FRANCIS MICHEL		444,70	2	889,40
CC Touraine Val de Vienne	LEMERE	LA QUEUE DES LANDES	Z00003	M GONNORD-JIMMY SERGE RENE		194,60	2	389,20
CC Touraine Val de Vienne	LEMERE	MOULIN DE THEZE	C0902	M GUERTIN-PIERRE MARCEL	La Veude	102,10	2	204,20
CC Touraine Val de Vienne	LEMERE	BOIS FRANC	C0523	M GUERTIN-PIERRE MARCEL	La Veude	140,60	2	281,20
CC Touraine Val de Vienne	LEMERE	MOULIN DE THEZE	C0526	M GUERTIN-PIERRE MARCEL	La Veude	147,90	2	295,80
CC Touraine Val de Vienne	LEMERE	MOULIN DE THEZE	C0526	M GUERTIN-PIERRE MARCEL		247,50	2	495,00
CC Touraine Val de Vienne	LEMERE	MOULIN DE THEZE	C0885	M GUERTIN-PIERRE MARCEL		26,30	2	52,60
CC Touraine Val de Vienne	LEMERE	MOULIN DE THEZE	C0885	M GUERTIN-PIERRE MARCEL	La Veude	393,50	2	787,00
CC Touraine Val de Vienne	LEMERE	LA BOTARDIERE	ZN0016	M GUILBERT-TIERRY ANDRE ELIE		60,70	2	121,40
CC Touraine Val de Vienne	LEMERE	PRAIRIE DE BEAUSSET	C0644	M KUZIORA-MICHEL	La Veude	23,50	2	47,00
CC Touraine Val de Vienne	LEMERE	PRAIRIE DE BEAUSSET	C0649	M KUZIORA-MICHEL	La Veude	43,30	2	86,60
CC Touraine Val de Vienne	LEMERE	LES PERCHES	C0459	M LECLERC-GILLES JACKIE	La Veude	51,10	2	102,20
CC Touraine Val de Vienne	LEMERE	LES PERCHES	C0461	M LECLERC-GILLES JACKIE	La Veude	52,30	2	104,60
CC Touraine Val de Vienne	LEMERE	LES PERCHES	C0463	M LECLERC-GILLES JACKIE	La Veude	55,80	2	111,60
CC Touraine Val de Vienne	LEMERE	LES PERCHES	C0460	M LECLERC-GILLES JACKIE	La Veude	86,80	2	173,60
CC Touraine Val de Vienne	LEMERE	LES PERCHES	C0464	M LECLERC-GILLES JACKIE	La Veude	88,10	2	176,20
CC Touraine Val de Vienne	LEMERE	LA POINTE DES JONCS	C0103	M LECLERE-ERIC JEAN	La Veude	31,60	2	63,20
CC Touraine Val de Vienne	LEMERE	LES ILES	C0101	M LECLERE-ERIC JEAN	La Veude	44,80	2	89,60
CC Touraine Val de Vienne	LEMERE	LA BARRIERE	C0052	M LECLERE-ERIC JEAN	La Veude	46,70	2	93,40
CC Touraine Val de Vienne	LEMERE	LES ILES	C0098	M LECLERE-ERIC JEAN	La Veude	58,00	2	116,00
CC Touraine Val de Vienne	LEMERE	LES ILES	C0099	M LECLERE-ERIC JEAN	La Veude	89,10	2	178,20
CC Touraine Val de Vienne	LEMERE	MOULIN DE COUTUREAU	Z00085	M LECLERE-JEAN CLAUDE ANDRE	La Veude	105,50	2	211,00
CC Touraine Val de Vienne	LEMERE	LA BARRIERE	C0053	M LECLERE-JEAN CLAUDE ANDRE	La Veude	53,10	2	106,20
CC Touraine Val de Vienne	LEMERE	LA BARRIERE	C0054	M LECLERE-JEAN CLAUDE ANDRE	La Veude	55,30	2	110,60
CC Touraine Val de Vienne	LEMERE	LES ILES	C0095	M LECLERE-JEAN CLAUDE ANDRE	La Veude	61,20	2	122,40
CC Touraine Val de Vienne	LEMERE	LA BARRIERE	C0051	M LECLERE-JEAN CLAUDE ANDRE	La Veude	72,30	2	144,60
CC Touraine Val de Vienne	LEMERE	MOULIN DE COUTUREAU	Z00104	M LHOU OU MOHA OU AGGA-JEAN	La Veude	11,80	2	23,60
CC Touraine Val de Vienne	LEMERE	MOULIN DE COUTUREAU	Z00104	M LHOU OU MOHA OU AGGA-JEAN	La Veude	14,90	2	29,80
CC Touraine Val de Vienne	LEMERE	PRAIRIE DE BEAUSSET	C0924	M LHOU OU MOHA OU AGGA-JEAN	La Veude	31,70	2	63,40
CC Touraine Val de Vienne	LEMERE	MOULIN DE COUTUREAU	Z00102	M LHOU OU MOHA OU AGGA-JEAN	La Veude	61,20	2	122,40
CC Touraine Val de Vienne	LEMERE	MOULIN DE COUTUREAU	Z00103	M LHOU OU MOHA OU AGGA-JEAN	La Veude	62,90	2	125,80
CC Touraine Val de Vienne	LEMERE	MOULIN DE COUTUREAU	Z00104	M LHOU OU MOHA OU AGGA-JEAN	La Veude	67,00	2	134,00
CC Touraine Val de Vienne	LEMERE	PRAIRIE DE BEAUSSET	C0648	M MALVE-BERNARD MICHEL	La Veude	19,90	2	39,80
CC Touraine Val de Vienne	LEMERE	LA BOTARDIERE	ZN0021	M MARY-GEORGES PIERRE FRANCOIS		10,90	2	21,80
CC Touraine Val de Vienne	LEMERE	LE MARAIS POURRI	C0606	M MARY-JEAN CLAUDE	La Veude	16,60	2	33,20
CC Touraine Val de Vienne	LEMERE	LE MARAIS POURRI	C0609	M MARY-JEAN CLAUDE	La Veude	60,80	2	121,60
CC Touraine Val de Vienne	LEMERE	LE MARAIS POURRI	C0605	M MARY-JEAN CLAUDE	La Veude	79,20	2	158,40
CC Touraine Val de Vienne	LEMERE	LA BOTARDIERE	ZN0132	M MARY-JEAN PIERRE MAURICE		222,50	2	445,00
CC Touraine Val de Vienne	LEMERE	JUDEAU	C0498	M MAUPOINT-ALAIN JEAN JACQUES	La Veude	66,60	2	133,20
CC Touraine Val de Vienne	LEMERE	LA QUEUE DES LANDES	Z00001	M PILOT-JEAN LOUIS HENRI		132,60	2	265,20
CC Touraine Val de Vienne	LEMERE	PIECE DE DERCE	Z00055	M RANGER-CHRISTOPHE MARCEL		197,70	2	395,40
CC Touraine Val de Vienne	LEMERE	LES PERCHES	C0471	M RENARD-CLAUDE GERMAIN GASTON	La Veude	28,30	2	56,60
CC Touraine Val de Vienne	LEMERE	LES PERCHES	C0458	M ROBERT-ROGER	La Veude	36,00	2	72,00
CC Touraine Val de Vienne	LEMERE	LA BOTARDIERE	ZN0019	M ROCHER-CHRISTIAN GEORGES ARTHUR		131,40	2	262,80
CC Touraine Val de Vienne	LEMERE	MOULIN DE COUTUREAU	Z00025	M ROCHER-CHRISTIAN GEORGES ARTHUR	La Veude	16,10	2	32,20
CC Touraine Val de Vienne	LEMERE	LA CHAUSSEE	Z00119	M ROCHER-CHRISTIAN GEORGES ARTHUR		277,00	2	554,00
CC Touraine Val de Vienne	LEMERE	LA POINTE DES JONCS	C0144	M ROCHER-SYLVAIN ANDRE LEON	La Veude	18,00	2	36,00
CC Touraine Val de Vienne	LEMERE	LA POINTE DES JONCS	C0162	M ROCHER-SYLVAIN ANDRE LEON	La Veude	218,20	2	436,40
CC Touraine Val de Vienne	LEMERE	LA QUEUE DES LANDES	C0553	M ROCHER-SYLVAIN ANDRE LEON		81,70	2	163,40
CC Touraine Val de Vienne	LEMERE	PRAIRIE DE BEAUSSET	C0653	M TESTON-MARTIAL RAYMOND	La Veude	25,90	2	51,80
CC Touraine Val de Vienne	LEMERE	MOULIN DE COUTUREAU	Z00027	M THUISSARD-HUGUES PIERRE JEAN	La Veude	66,10	2	132,20
CC Touraine Val de Vienne	LEMERE	MOULIN DE THEZE	C0901	MME BECERRA-SONIA		22,00	2	44,00
CC Touraine Val de Vienne	LEMERE	MOULIN DE THEZE	C0884	MME BECERRA-SONIA	La Veude	32,40	2	64,80
CC Touraine Val de Vienne	LEMERE	MOULIN DE THEZE	C0901	MME BECERRA-SONIA	La Veude	47,30	2	94,60
CC Touraine Val de Vienne	LEMERE	LA BOTARDIERE	ZN0088	MME BONAMIE-JOSETTE PAULETTE SUZANNE		130,10	2	260,20
CC Touraine Val de Vienne	LEMERE	LA BOTARDIERE	ZN0027	MME BONAMIE-MARIE CLAUDE CHRISTIANE ROBERTE		145,50	2	291,00
CC Touraine Val de Vienne	LEMERE	LA POINTE DES JONCS	C0146	MME CHAVENEAU-ANAI MARINE	La Veude	48,90	2	97,80
CC Touraine Val de Vienne	LEMERE	LA BOTARDIERE	ZN0017	MME DESCHAMPS-ROBERTE MICHELE BERNADETTE		53,30	2	106,60
CC Touraine Val de Vienne	LEMERE	JUDEAU	C0497	MME FILLAULT-CHRISTELE ANGELE CHRISTINE	La Veude	34,40	2	68,80
CC Touraine Val de Vienne	LEMERE	JUDEAU	C0496	MME FILLAULT-CHRISTELE ANGELE CHRISTINE	La Veude	51,60	2	103,20
CC Touraine Val de Vienne	LEMERE	LES ILES	C0097	MME GUENGANT-YVONNE MARIE JOSEPHINE	La Veude	218,90	2	437,80
CC Touraine Val de Vienne	LEMERE	LE MARAIS POURRI	C0608	MME GUERIN-ANNIE	La Veude	6,90	2	13,80
CC Touraine Val de Vienne	LEMERE	LE MARAIS POURRI	C0607	MME GUERIN-ANNIE	La Veude	9,10	2	18,20
CC Touraine Val de Vienne	LEMERE	LA POINTE DES JONCS	C0155	MME HARDOUIN-IRENE	La Veude	98,70	2	197,40
CC Touraine Val de Vienne	LEMERE	LES PERCHES	C0472	MME HERIGAULT-JEANNINE LEONNE CLAUDETTE	La Veude	48,60	2	97,20
CC Touraine Val de Vienne	LEMERE	LES PERCHES	C0474	MME HUCTIN-CARMEN YVETTE	La Veude	137,00	2	274,00
CC Touraine Val de Vienne	LEMERE	BOIS FRANC	C0521	MME LHUILLIER-NICOLE ANNIE	La Veude	10,10	2	20,20
CC Touraine Val de Vienne	LEMERE	BOIS FRANC	C0522	MME LHUILLIER-NICOLE ANNIE	La Veude	2,10	2	4,20
CC Touraine Val de Vienne	LEMERE	LA POINTE DES JONCS	C0145	MME LUMINEAU-MARCELLE MARIE	La Veude	22,90	2	45,80
CC Touraine Val de Vienne	LEMERE	JUDEAU	C0486	MME PEAN-DENISE SUZANNE	La Veude	140,30	2	280,60
CC Touraine Val de Vienne	LEMERE	LES PERCHES	C0473	MME PEAN-DENISE SUZANNE	La Veude	251,10	2	502,20
CC Touraine Val de Vienne	LEMERE	JUDEAU	C0489	MME PEAN-DENISE SUZANNE	La Veude	58,60	2	117,20
CC Touraine Val de Vienne	LEMERE	LA BOTARDIERE	ZN0028	MME TERRIEN-GINETTE SIMONE YVONNE		343,50	2	687,00
CC Touraine Val de Vienne	LEMERE	LE PORTAIL	D0787	MME TERRIEN-GINETTE SIMONE YVONNE		94,80	2	189,60
CC Touraine Val de Vienne	LEMERE	MOULIN DE COUTUREAU	Z00026	MME VERDUN-SYLVE MARTINE MICHELE	La Veude	11,90	2	23,80
CC Touraine Val de Vienne	LIGRE	LETANG MARTIN	ZN0050	COMMUNAUTE COMMUNES DU PAYS DE RICHELIEU	R, d'Aimé	15,30	2	30,60
CC Touraine Val de Vienne	LIGRE	LE SALVERT	ZN0110	COMMUNAUTE COMMUNES DU PAYS DE RICHELIEU	R, d'Aimé	16,20	2	32,40
CC Touraine Val de Vienne	LIGRE	AIME	ZN0105	COMMUNAUTE COMMUNES DU PAYS DE RICHELIEU	La Veude	16,40	2	32,80
CC Touraine Val de Vienne	LIGRE	COUTUREAU	ZN0106	COMMUNAUTE COMMUNES DU PAYS DE RICHELIEU	La Veude	26,00	2	52,00
CC Touraine Val de Vienne	LIGRE	COUTUREAU	ZN0066	COMMUNE DE LIGRE	La Veude	10,00	2	20,00
CC Touraine Val de Vienne	LIGRE	COUTUREAU	ZN0066	COMMUNE DE LIGRE	La Veude	10,20	2	20,40
CC Touraine Val de Vienne	LIGRE	LE BAS BRAY	ZN0069	COMMUNE DE LIGRE	R, d'Aimé	101,60	2	203,20
CC Touraine Val de Vienne	LIGRE	LES MARAIS DE BEAUVAIS	ZK0003	COMMUNE DE LIGRE	La Veude	111,20	2	222,40
CC Touraine Val de Vienne	LIGRE	LE BAS BRAY	ZN0002	COMMUNE DE LIGRE	R, d'Aimé	120,60	2	241,20
CC Touraine Val de Vienne	LIGRE	COUTUREAU	ZN0066	COMMUNE DE LIGRE	La Veude	123,70	2	247,40
CC Touraine Val de Vienne	LIGRE	LETANG MARTIN	ZN0010	COMMUNE DE LIGRE	La Veude	125,70	2	251,40
CC Touraine Val de Vienne	LIGRE	LETANG MARTIN	ZN0025	COMMUNE DE LIGRE	Ajout? La Veude	13,00	2	26,00
CC Touraine Val de Vienne	LIGRE	LETANG MARTIN	ZN0025	COMMUNE DE LIGRE	R, d'Aimé	13,20	2	26,40
CC Touraine Val de Vienne	LIGRE	LETANG MARTIN	ZN0025	COMMUNE DE LIGRE	R, d'Aimé	14,40	2	28,80
CC Touraine Val de Vienne	LIGRE	COUTUREAU	ZN0037	COMMUNE DE LIGRE		1528,70	2	3057,40
CC Touraine Val de Vienne	LIGRE	LETANG MARTIN	ZN0010	COMMUNE DE LIGRE		18,60	2	37,20
CC Touraine Val de Vienne	LIGRE	COUTUREAU	ZN0030	COMMUNE DE LIGRE	La Veude	2,60	2	5,20
CC Touraine Val de Vienne	LIGRE	COUTUREAU	ZN0030	COMMUNE DE LIGRE	La Veude	2,70	2	5,40
CC Touraine Val de Vienne	LIGRE	COUTUREAU	ZN0037	COMMUNE DE LIGRE	La Veude	20,00	2	40,00
CC Touraine Val de Vienne	LIGRE	COUTUREAU	ZN0037	COMMUNE DE LIGRE	La Veude	21,90	2	43,80
CC Touraine Val de Vienne	LIGRE	COUTUREAU	ZN0037	COMMUNE DE LIGRE	R, d'Aimé	24,80	2	49,60
CC Touraine Val de Vienne	LIGRE	LE MOULIN DE JUDEAU	Z00030	COMMUNE DE LIGRE	ruisseau de chamaillard	3,00	2	6,00
CC Touraine Val de Vienne	LIGRE	LETANG MARTIN	ZN0005	COMMUNE DE LIGRE	R, d'Aimé	37,10	2	74,20
CC Touraine Val de Vienne	LIGRE	LETANG MARTIN	ZN0006	COMMUNE DE LIGRE	R, d'Aimé	39,20	2	78,40
CC Touraine Val de Vienne	LIGRE	LES MARAIS DE BEAUVAIS	ZK0002	COMMUNE DE LIGRE	La Veude	396,00	2	792,00
CC Touraine Val de Vienne	LIGRE	LETANG MARTIN	ZN0003	COMMUNE DE LIGRE	R, d'Aimé	4,20	2	8,40
CC Touraine Val de Vienne	LIGRE	LETANG MARTIN	ZN0007	COMMUNE DE LIGRE	La Veude	4,50	2	9,00
CC Touraine Val de Vienne	LIGRE	LETANG MARTIN	ZN0003	COMMUNE DE LIGRE	Ajout? La Veude	4,70	2	9,40
CC Touraine Val de Vienne	LIGRE	LETANG MARTIN	ZN0008	COMMUNE DE LIGRE	R, d'Aimé	40,10	2	80,20
CC Touraine Val de Vienne	LIGRE	LETANG MARTIN	ZN0007	COMMUNE DE LIGRE	R, d'Aimé	40,50	2	81,00
CC Touraine Val de Vienne	LIGRE	LETANG MARTIN	ZN0003	COMMUNE DE LIGRE	R, d'Aimé	49,20	2	98,40



COMMUNAUTÉ DE COMMUNES	COMMUNE	LIEU DIT de la parcelle	CODE PARCELLAIRE	PROPRIETAIRE	COURS D'EAU	LINERAIRE de berge (m)	COUT UNITAIRE entretien de la végétation (€)	COUT A LA PARCELLE (€ TTC)
CC Touraine Val de Vienne	LIGRE	LE BAS BRAY	ZM0069	COMMUNE DE LIGRE	R, d'Aimé	5,00	2	10,00
CC Touraine Val de Vienne	LIGRE	LE BAS BRAY	ZM0069	COMMUNE DE LIGRE	Ajout? La Veude	5,00	2	10,00
CC Touraine Val de Vienne	LIGRE	L ETANG MARTIN	ZN0007	COMMUNE DE LIGRE	La Veude	5,20	2	10,40
CC Touraine Val de Vienne	LIGRE	LE BAS BRAY	ZP0007	COMMUNE DE LIGRE	R, d'Aimé	51,70	2	103,40
CC Touraine Val de Vienne	LIGRE	COUTUREAU	ZM0037	COMMUNE DE LIGRE	La Veude	516,10	2	1032,20
CC Touraine Val de Vienne	LIGRE	LE BAS BRAY	ZP0007	COMMUNE DE LIGRE	R, d'Aimé	59,80	2	119,60
CC Touraine Val de Vienne	LIGRE	L ETANG MARTIN	ZN0010	COMMUNE DE LIGRE	R, d'Aimé	63,10	2	126,20
CC Touraine Val de Vienne	LIGRE	COUTUREAU	ZM0037	COMMUNE DE LIGRE	La Veude	648,90	2	1297,80
CC Touraine Val de Vienne	LIGRE	LA FONTAINE	ZM0047	COMMUNE DE LIGRE	R, d'Aimé	67,80	2	135,60
CC Touraine Val de Vienne	LIGRE	L ETANG MARTIN	ZN0007	COMMUNE DE LIGRE		7,40	2	14,80
CC Touraine Val de Vienne	LIGRE	LA FONTAINE	ZM0047	COMMUNE DE LIGRE	R, d'Aimé	7,40	2	14,80
CC Touraine Val de Vienne	LIGRE	L ETANG MARTIN	ZN0010	COMMUNE DE LIGRE	La Veude	7,90	2	15,80
CC Touraine Val de Vienne	LIGRE	L ETANG MARTIN	ZN0003	COMMUNE DE LIGRE	R, d'Aimé	76,40	2	152,80
CC Touraine Val de Vienne	LIGRE	LE MOULIN DE JUDEAU	ZO0035	COMMUNE DE LIGRE	ruisseau de chamailard	80,40	2	160,80
CC Touraine Val de Vienne	LIGRE	LA FONTAINE	ZM0047	COMMUNE DE LIGRE	NR	83,10	2	166,20
CC Touraine Val de Vienne	LIGRE	LE MOULIN DE BEAUVAIS	ZH0012	COMMUNE DE LIGRE	La Veude	85,30	2	170,60
CC Touraine Val de Vienne	LIGRE	LE BAS BRAY	ZP0007	COMMUNE DE LIGRE	R, d'Aimé	9,10	2	18,20
CC Touraine Val de Vienne	LIGRE	LA FONTAINE	ZM0047	COMMUNE DE LIGRE	R, d'Aimé	9,30	2	18,60
CC Touraine Val de Vienne	LIGRE	LES PRETIERS	ZD0300	PARADIS	La Veude	70,80	2	141,60
CC Touraine Val de Vienne	LIGRE	LE MOULIN DE BEAUVAIS	ZH0011	SCI DU MOULIN	La Veude	83,80	2	167,60
CC Touraine Val de Vienne	LIGRE	LES PLANCHES	ZE0049	SCI RIVAULT	La Veude	24,50	2	49,00
CC Touraine Val de Vienne	LIGRE	LES PLANCHES	ZE0048	SCI RIVAULT	La Veude	69,60	2	139,20
CC Touraine Val de Vienne	LIGRE	LA RAJASSE	ZP0036	SCIGP LA RAJACE	R, d'Aimé	191,70	2	383,40
CC Touraine Val de Vienne	LIGRE	COUTUREAU	ZM0031	SCIGP LA RAJACE	La Veude	2,10	2	4,20
CC Touraine Val de Vienne	LIGRE	COUTUREAU	ZM0031	SCIGP LA RAJACE	La Veude	2,10	2	4,20
CC Touraine Val de Vienne	LIGRE	COUTUREAU	ZM0031	SCIGP LA RAJACE	La Veude	249,10	2	498,20
CC Touraine Val de Vienne	LIGRE	COUTUREAU	ZM0031	SCIGP LA RAJACE	La Veude	30,90	2	61,80
CC Touraine Val de Vienne	LIGRE	LA RAJASSE	ZP0036	SCIGP LA RAJACE	R, d'Aimé	33,10	2	66,20
CC Touraine Val de Vienne	LIGRE	COUTUREAU	ZM0031	SCIGP LA RAJACE	La Veude	60,20	2	120,40
CC Touraine Val de Vienne	LIGRE	LE BAS BRAY	ZP0033	SCIGP LA RAJACE	R, d'Aimé	816,40	2	1632,80
CC Touraine Val de Vienne	LIGRE	LA RAJASSE	ZP0036	SCIGP LA RAJACE	R, d'Aimé	85,60	2	171,20
CC Touraine Val de Vienne	LIGRE	AIME	ZL0026	M ASSELIN-HYACINTHE EDMOND	La Veude	50,60	2	101,20
CC Touraine Val de Vienne	LIGRE	COUTUREAU	ZM0032	M BERTHELOT-SERGE HENRI ERNEST NORBERT	La Veude	11,40	2	22,80
CC Touraine Val de Vienne	LIGRE	COUTUREAU	ZM0032	M BERTHELOT-SERGE HENRI ERNEST NORBERT	La Veude	15,40	2	30,80
CC Touraine Val de Vienne	LIGRE	AIME	ZM0023	M BERTHELOT-SERGE HENRI ERNEST NORBERT	La Veude	29,90	2	59,80
CC Touraine Val de Vienne	LIGRE	LES MARAIS DE BEAUVAIS	ZK0010	M BIGOT-JACKY ANDRE	La Veude	35,30	2	70,60
CC Touraine Val de Vienne	LIGRE	LA CHAPERONNIERE	ZL0090	M BLUCHEAU-DAMIEN MARCEL	La Veude	135,20	2	270,40
CC Touraine Val de Vienne	LIGRE	LA CHAPERONNIERE	ZL0089	M BLUCHEAU-JEAN GEORGES	La Veude	7,00	2	14,00
CC Touraine Val de Vienne	LIGRE	LE MOULIN DE REIGNER	ZK0079	M BOURDON-YANNICK	La Veude	133,50	2	267,00
CC Touraine Val de Vienne	LIGRE	LE MOULIN DE REIGNER	ZK0017	M BOURDON-YANNICK	La Veude	329,20	2	658,40
CC Touraine Val de Vienne	LIGRE	LE MOULIN DE REIGNER	ZK0017	M BOURDON-YANNICK	La Veude	331,50	2	663,00
CC Touraine Val de Vienne	LIGRE	LE MOULIN DE REIGNER	ZK0079	M BOURDON-YANNICK	La Veude	67,60	2	135,20
CC Touraine Val de Vienne	LIGRE	COUTUREAU	ZM0036	M BOYER-JEAN		11,00	2	22,00
CC Touraine Val de Vienne	LIGRE	COUTUREAU	ZM0036	M BOYER-JEAN	La Veude	14,60	2	29,20
CC Touraine Val de Vienne	LIGRE	COUTUREAU	ZM0036	M BOYER-JEAN	La Veude	475,60	2	951,20
CC Touraine Val de Vienne	LIGRE	COUTUREAU	ZM0036	M BOYER-JEAN	La Veude	509,30	2	1018,60
CC Touraine Val de Vienne	LIGRE	COUTUREAU	ZM0034	M BRECE-ALAIN PIERRE	La Veude	142,90	2	285,80
CC Touraine Val de Vienne	LIGRE	COUTUREAU	ZM0034	M BRECE-ALAIN PIERRE	La Veude	5,30	2	10,60
CC Touraine Val de Vienne	LIGRE	COUTUREAU	ZM0034	M BRECE-ALAIN PIERRE	La Veude	89,00	2	178,00
CC Touraine Val de Vienne	LIGRE	BASSE CHANCELEE	ZP0032	M BRISSEAU-FERNAND AUGUSTE MARIE	R, d'Aimé	1933,50	2	3867,00
CC Touraine Val de Vienne	LIGRE	BASSE CHANCELEE	ZP0032	M BRISSEAU-FERNAND AUGUSTE MARIE	R, d'Aimé	359,40	2	718,80
CC Touraine Val de Vienne	LIGRE	BASSE CHANCELEE	ZP0032	M BRISSEAU-FERNAND AUGUSTE MARIE	R, d'Aimé	7,90	2	15,80
CC Touraine Val de Vienne	LIGRE	LE MOULIN DE REIGNER	ZK0015	M CHAMPIGNY-JEAN PIERRE GERARD	La Veude	109,00	2	218,00
CC Touraine Val de Vienne	LIGRE	AIME	ZL0025	M CHARLES-CLAUDE ALBERT	La Veude	63,70	2	127,40
CC Touraine Val de Vienne	LIGRE	AIME	ZM0022	M CHEDINY-ETIENNE ERIC	La Veude	15,20	2	30,40
CC Touraine Val de Vienne	LIGRE	CHANCELEE	ZP0015	M COTTET-EMMANUEL JEAN MARIE	R, d'Aimé	1167,60	2	2335,20
CC Touraine Val de Vienne	LIGRE	CHANCELEE	ZP0017	M COTTET-EMMANUEL JEAN MARIE	R, d'Aimé	4,00	2	8,00
CC Touraine Val de Vienne	LIGRE	GOURBIER	ZM0038	M DELAITE-MICHEL ROGER MARCEL		181,50	2	363,00
CC Touraine Val de Vienne	LIGRE	LES MARAIS DE BEAUVAIS	ZK0008	M DOUARDE-MAURICE RENE	La Veude	42,10	2	84,20
CC Touraine Val de Vienne	LIGRE	LES COTEAUX	ZO0011	M DUPONT-YVON MICHEL RENE	La Veude	33,80	2	67,60
CC Touraine Val de Vienne	LIGRE	LE MOULIN DE REIGNER	ZK0022	M FERRAND-PIERRE PASCAL	La Veude	115,60	2	231,20
CC Touraine Val de Vienne	LIGRE	LE BAS BRAY	ZN0041	M GERMOND-ALAIN LEON	R, d'Aimé	268,00	2	536,00
CC Touraine Val de Vienne	LIGRE	LE BAS BRAY	ZP0034	M GERMOND-ALAIN LEON	R, d'Aimé	285,80	2	571,60
CC Touraine Val de Vienne	LIGRE	LA BRIOTTIERE	ZN0022	M GERMOND-ALAIN LEON	R, d'Aimé	308,40	2	616,80
CC Touraine Val de Vienne	LIGRE	LE BAS BRAY	ZM0076	M GERMOND-ALAIN LEON	R, d'Aimé	43,30	2	86,60
CC Touraine Val de Vienne	LIGRE	LE MOULIN DE REIGNER	ZK0019	M GIRARD-PAUL GEORGES HONORE	La Veude	79,00	2	158,00
CC Touraine Val de Vienne	LIGRE	LES MARAIS DE BEAUVAIS	ZK0004	M GRAND-JEAN	La Veude	135,00	2	270,00
CC Touraine Val de Vienne	LIGRE	L ETANG MARTIN	ZN0045	M GUERTIN-PIERRE MARCEL	La Veude	167,40	2	334,80
CC Touraine Val de Vienne	LIGRE	L ETANG MARTIN	ZN0011	M GUERTIN-PIERRE MARCEL	La Veude	2,30	2	4,60
CC Touraine Val de Vienne	LIGRE	L ETANG MARTIN	ZN0048	M GUERTIN-PIERRE MARCEL	R, d'Aimé	39,70	2	79,40
CC Touraine Val de Vienne	LIGRE	L ETANG MARTIN	ZN0009	M GUERTIN-PIERRE MARCEL	R, d'Aimé	46,80	2	93,60
CC Touraine Val de Vienne	LIGRE	L ETANG MARTIN	ZN0053	M GUERTIN-PIERRE MARCEL	R, d'Aimé	59,60	2	119,20
CC Touraine Val de Vienne	LIGRE	L ETANG MARTIN	ZN0046	M HABERT-DANIEL MARCEL PAUL	R, d'Aimé	122,40	2	244,80
CC Touraine Val de Vienne	LIGRE	L ETANG MARTIN	ZN0046	M HABERT-DANIEL MARCEL PAUL	R, d'Aimé	14,50	2	29,00
CC Touraine Val de Vienne	LIGRE	L ETANG MARTIN	ZN0046	M HABERT-DANIEL MARCEL PAUL	Ajout? La Veude	14,80	2	29,60
CC Touraine Val de Vienne	LIGRE	LE BAS BRAY	ZN0040	M LECLERC-GILLES JACKIE	R, d'Aimé	69,60	2	139,20
CC Touraine Val de Vienne	LIGRE	LE MOULIN DE REIGNER	ZK0026	M LECLERC-MANOEL GILLES LUCIEN	La Veude	8,70	2	17,40
CC Touraine Val de Vienne	LIGRE	COUTUREAU	ZM0033	M LECLERE-JEAN CLAUDE ANDRE	La Veude	111,20	2	222,40
CC Touraine Val de Vienne	LIGRE	COUTUREAU	ZM0033	M LECLERE-JEAN CLAUDE ANDRE	La Veude	13,30	2	26,60
CC Touraine Val de Vienne	LIGRE	COUTUREAU	ZM0033	M LECLERE-JEAN CLAUDE ANDRE	La Veude	17,40	2	34,80
CC Touraine Val de Vienne	LIGRE	COUTUREAU	ZM0033	M LECLERE-JEAN CLAUDE ANDRE	La Veude	27,30	2	54,60
CC Touraine Val de Vienne	LIGRE	COUTUREAU	ZM0033	M LECLERE-JEAN CLAUDE ANDRE	La Veude	271,70	2	543,40
CC Touraine Val de Vienne	LIGRE	LE BAS BRAY	ZP0004	M LECOMTE-ERIC PAUL MICHEL	R, d'Aimé	180,00	2	360,00
CC Touraine Val de Vienne	LIGRE	LE BAS BRAY	ZP0004	M LECOMTE-ERIC PAUL MICHEL	R, d'Aimé	20,60	2	41,20
CC Touraine Val de Vienne	LIGRE	LE BAS BRAY	ZP0004	M LECOMTE-ERIC PAUL MICHEL	R, d'Aimé	262,70	2	525,40
CC Touraine Val de Vienne	LIGRE	LES PRETIERS	ZD0060	M LETOURNEAU-JOEL MARIE EUGENE	La Veude	103,00	2	206,00
CC Touraine Val de Vienne	LIGRE	LES PRETIERS	ZD0301	M LETOURNEAU-JOEL MARIE EUGENE	La Veude	213,20	2	426,40
CC Touraine Val de Vienne	LIGRE	LE MOULIN DE L'ARCHE	ZD0055	M LETOURNEAU-JOEL MARIE EUGENE	La Veude	235,50	2	471,00
CC Touraine Val de Vienne	LIGRE	LE MOULIN DE JUDEAU	ZO0038	M LYON-GILBERT CAMILLE	ruisseau de chamailard	446,90	2	893,80
CC Touraine Val de Vienne	LIGRE	LE MOULIN DE JUDEAU	ZO0038	M LYON-GILBERT CAMILLE	La Veude	545,20	2	1090,40
CC Touraine Val de Vienne	LIGRE	LE MOULIN DE JUDEAU	ZO0042	M LYON-GILBERT CAMILLE	ruisseau de chamailard	64,70	2	129,40
CC Touraine Val de Vienne	LIGRE	LE MOULIN DE JUDEAU	ZO0031	M LYON-GILBERT CAMILLE	ruisseau de chamailard	81,40	2	162,80
CC Touraine Val de Vienne	LIGRE	LE MOULIN DE REIGNER	ZK0016	M MEUNIER-JANICK JEAN	La Veude	78,10	2	156,20
CC Touraine Val de Vienne	LIGRE	COUTUREAU	ZM0035	M MEUZERET-LUDOVIC MICKAEL JEAN	La Veude	35,50	2	71,00
CC Touraine Val de Vienne	LIGRE	LE MOULIN DE JUDEAU	ZO0034	M NABINEAU-JEAN	ruisseau de chamailard	139,80	2	279,60
CC Touraine Val de Vienne	LIGRE	LE MOULIN DE JUDEAU	ZO0034	M NABINEAU-JEAN	La Veude	145,70	2	291,40
CC Touraine Val de Vienne	LIGRE	LE MOULIN DE JUDEAU	ZO0034	M NABINEAU-JEAN	La Veude	38,20	2	76,40
CC Touraine Val de Vienne	LIGRE	LE MOULIN DE REIGNER	ZK0025	M PERDRIEAU-ERIC PATRICK	La Veude	14,10	2	28,20
CC Touraine Val de Vienne	LIGRE	LE MOULIN DE REIGNER	ZK0025	M PERDRIEAU-ERIC PATRICK	La Veude	18,10	2	36,20
CC Touraine Val de Vienne	LIGRE	LE MOULIN DE REIGNER	ZK0025	M PERDRIEAU-ERIC PATRICK	La Veude	69,60	2	139,20
CC Touraine Val de Vienne	LIGRE	L ETANG MARTIN	ZM0048	M POQUIN-JEAN CLAUDE	R, d'Aimé	222,30	2	444,60
CC Touraine Val de Vienne	LIGRE	L ETANG MARTIN	ZM0048	M POQUIN-JEAN CLAUDE	R, d'Aimé	238,30	2	476,60
CC Touraine Val de Vienne	LIGRE	L ETANG MARTIN	ZM0048	M POQUIN-JEAN CLAUDE	Ajout? La Veude	24,30	2	48,60
CC Touraine Val de Vienne	LIGRE	L ETANG MARTIN	ZM0048	M POQUIN-JEAN CLAUDE	NR	32,30	2	64,60
CC Touraine Val de Vienne	LIGRE	L ETANG MARTIN	ZM0048	M POQUIN-JEAN CLAUDE	R, d'Aimé	407,60	2	815,20
CC Touraine Val de Vienne	LIGRE	LES MARAIS DE BEAUVAIS	ZK0011	M PREVEAUX-BRUNO JACKY	La Veude	19,00	2	38,00
CC Touraine Val de Vienne	LIGRE	LES MARAIS DE BEAUVAIS	ZK0011	M PREVEAUX-BRUNO JACKY	La Veude	64,00	2	128,00
CC Touraine Val de Vienne	LIGRE	LE MOULIN DE REIGNER	ZK0020	M PREVEAUX-BRUNO JACKY	La Veude	68,80	2	137,60
CC Touraine Val de Vienne	LIGRE	LES MARAIS DE BEAUVAIS	ZK0011	M PREVEAUX-BRUNO JACKY	La Veude	93,30	2	186,60
CC Touraine Val de Vienne	LIGRE	COUTUREAU	ZM0029	M RIVERAULT-CHRISTIAN ETIENNE RAOUL	La Veude	11,20	2	22,40
CC Touraine Val de Vienne	LIGRE	COUTUREAU	ZM0029	M RIVERAULT-CHRISTIAN ETIENNE RAOUL	La Veude	13,30	2	26,60
CC Touraine Val de Vienne	LIGRE	COUTUREAU	ZM0029	M RIVERAULT-CHRISTIAN ETIENNE RAOUL	La Veude	150,10	2	300,20
CC Touraine Val de Vienne	LIGRE	COUTUREAU	ZM0029	M RIVERAULT-CHRISTIAN ETIENNE RAOUL	La Veude	92,50	2	185,00
CC Touraine Val de Vienne	LIGRE	VILLE NEUVE	ZL0021	M ROZIER-BERNARD AIME	La Veude	104,80	2	209,60
CC Touraine Val de Vienne	LIGRE	LE MOULIN DE REIGNER	ZK0078	M SCHREIBER-DOMINIQUE JOSEPH	La Veude	167,70	2	335,40
CC Touraine Val de Vienne	LIGRE	LE MOULIN DE REIGNER	ZK0078	M SCHREIBER-DOMINIQUE JOSEPH	La Veude	226,20	2	452,40
CC Touraine Val de Vienne	LIGRE	LE MOULIN DE REIGNER	ZK0078	M SCHREIBER-DOMINIQUE JOSEPH	La Veude	5,00	2	10,00
CC Touraine Val de Vienne	LIGRE	VILLE NEUVE	ZL0024	M SOUVERAIN-PHILIPPE DANIEL HENRI	La Veude	91,70	2	183,40
CC Touraine Val de Vienne	LIGRE	GOURBIER	ZM0039	M SPIRKOVITCH-SERGE MAURICE MARC CHRISTIAN		134,10	2	268,20
CC Touraine Val de Vienne	LIGRE	LE MOULIN DE JUDEAU	ZO0043	M TERRIEN-GERARD GASTON MARIE	ruisseau de chamailard	144,40	2	288,80
CC Touraine Val de Vienne	LIGRE	LE MOULIN DE JUDEAU	ZO0039	M TERRIEN-GUY ALAIN GERARD	ruisseau de chamailard	89,60	2	179,20
CC Touraine Val de Vienne	LIGRE	L ETANG MARTIN	ZM0049	M VAUCELLES-FRANCOIS PASCAL	R, d'Aimé	29,50	2	59,00
CC Touraine Val de Vienne	LIGRE	L ETANG MARTIN	ZM0049	M VAUCELLES-FRANCOIS PASCAL	R, d'Aimé	436,30	2	872,60

COMMUNAUTÉ DE COMMUNES	COMMUNE	LIEU DIT de la parcelle	CODE PARCELLAIRE	PROPRIETAIRE	COURS D'EAU	LINERAIRE de berge (m)	COUT UNITAIRE entretien de la végétation (€)	COUT A LA PARCELLE (€ TTC)
CC Touraine Val de Vienne	LIGRE	L ETANG MARTIN	ZM0049	M VAUCELLES-FRANCOIS PASCAL	Ajout? La Veude	556,90	2	1113,80
CC Touraine Val de Vienne	LIGRE	LE SALVERT	ZM0044	MME AMIRAUT-SOLANGE MARCELLE	R, d'Aimé	206,50	2	413,00
CC Touraine Val de Vienne	LIGRE	LE SALVERT	ZM0045	MME AMIRAUT-SOLANGE MARCELLE	R, d'Aimé	240,60	2	481,20
CC Touraine Val de Vienne	LIGRE	LE SALVERT	ZM0044	MME AMIRAUT-SOLANGE MARCELLE		532,20	2	1064,40
CC Touraine Val de Vienne	LIGRE	PIECE DE LA GRILLE	ZM0027	MME AMIRAUT-SOLANGE MARCELLE	La Veude	648,30	2	1296,60
CC Touraine Val de Vienne	LIGRE	LE MOULIN DE JUDEAU	Z00033	MME BARBOT-ANDREA LUCETTE	ruisseau de chamailard	176,80	2	353,60
CC Touraine Val de Vienne	LIGRE	LA BRIOTTIERE	ZN0020	MME BECERRA-SONIA	R, d'Aimé	184,60	2	369,20
CC Touraine Val de Vienne	LIGRE	L ETANG MARTIN	ZN0049	MME BECERRA-SONIA	R, d'Aimé	296,60	2	593,20
CC Touraine Val de Vienne	LIGRE	L ETANG MARTIN	ZN0049	MME BECERRA-SONIA	R, d'Aimé	3,20	2	6,40
CC Touraine Val de Vienne	LIGRE	L ETANG MARTIN	ZN0049	MME BECERRA-SONIA	R, d'Aimé	460,80	2	921,60
CC Touraine Val de Vienne	LIGRE	LE MOULIN DE JUDEAU	Z00040	MME BECERRA-SONIA	ruisseau de chamailard	72,10	2	144,20
CC Touraine Val de Vienne	LIGRE	LE MOULIN DE THEZE	ZM0062	MME BECERRA-SONIA	La Veude	8,80	2	17,60
CC Touraine Val de Vienne	LIGRE	LES PLANCHES	ZE0052	MME BERHAULT-PASCALE ISABELLE ANDREE JACQUELINE	La Veude	32,40	2	64,80
CC Touraine Val de Vienne	LIGRE	LES TROIS CHEMINEES	ZE0034	MME BERHAULT-PASCALE ISABELLE ANDREE JACQUELINE	La Veude	55,60	2	111,20
CC Touraine Val de Vienne	LIGRE	BEAUVAIS	ZE0035	MME BERHAULT-PASCALE ISABELLE ANDREE JACQUELINE	La Veude	81,40	2	162,80
CC Touraine Val de Vienne	LIGRE	LES PLANCHES	ZE0050	MME CHAVENEAU-SOLANGE MARIE ANGELE	La Veude	115,40	2	230,80
CC Touraine Val de Vienne	LIGRE	LES PLANCHES	ZE0051	MME CHAVENEAU-SOLANGE MARIE ANGELE	La Veude	149,10	2	298,20
CC Touraine Val de Vienne	LIGRE	LES PLANCHES	ZD0064	MME DEFORGES-ANNE MARIE ANDREE	La Veude	57,70	2	115,40
CC Touraine Val de Vienne	LIGRE	AIME	ZM0021	MME DESBOURDES-ODILE BERTHE ANGELIQUE	La Veude	50,90	2	101,80
CC Touraine Val de Vienne	LIGRE	VILLE NEUVE	ZL0020	MME EUDE-JANINE CLEMENTINE MARIE	La Veude	83,90	2	167,80
CC Touraine Val de Vienne	LIGRE	LE MOULIN DE REIGNER	ZK0018	MME GALLAIS-MARYSE VICTOIRE	La Veude	27,00	2	54,00
CC Touraine Val de Vienne	LIGRE	AIME	ZL0027	MME GERMAIN-LOUISETTE MICHELINE ANDREE	La Veude	8,50	2	17,00
CC Touraine Val de Vienne	LIGRE	LE MOULIN DE JUDEAU	Z00041	MME GIRAULT-MARTINE FRANCOISE	ruisseau de chamailard	133,20	2	266,40
CC Touraine Val de Vienne	LIGRE	LA HAUTE CORMIERE	ZM0056	MME GOUIN-JOSIANE SUZETTE COLETTE	R, d'Aimé	59,80	2	119,60
CC Touraine Val de Vienne	LIGRE	LA HAUTE CORMIERE	ZM0056	MME GOUIN-JOSIANE SUZETTE COLETTE	Ajout? La Veude	74,90	2	149,80
CC Touraine Val de Vienne	LIGRE	LE MOULIN DE JUDEAU	Z00036	MME HUCTIN-CARMEN YVETTE	ruisseau de chamailard	165,80	2	331,60
CC Touraine Val de Vienne	LIGRE	LE MOULIN DE JUDEAU	Z00036	MME HUCTIN-CARMEN YVETTE	La Veude	195,20	2	390,40
CC Touraine Val de Vienne	LIGRE	LA FONTAINE	ZM0050	MME MALECOT-MARIE FRANCOISE EMILIE GENEVIEVE	R, d'Aimé	186,60	2	373,20
CC Touraine Val de Vienne	LIGRE	LA FONTAINE	ZM0050	MME MALECOT-MARIE FRANCOISE EMILIE GENEVIEVE	Ajout? La Veude	219,60	2	439,20
CC Touraine Val de Vienne	LIGRE	LA FONTAINE	ZM0050	MME MALECOT-MARIE FRANCOISE EMILIE GENEVIEVE	R, d'Aimé	274,50	2	549,00
CC Touraine Val de Vienne	LIGRE	LE SALVERT	ZM0043	MME MALECOT-MARIE FRANCOISE EMILIE GENEVIEVE		375,60	2	751,20
CC Touraine Val de Vienne	LIGRE	COUTUREAU	ZM0028	MME MALECOT-MARIE FRANCOISE EMILIE GENEVIEVE	La Veude	6,10	2	12,20
CC Touraine Val de Vienne	LIGRE	LA FONTAINE	ZM0050	MME MALECOT-MARIE FRANCOISE EMILIE GENEVIEVE	NR	693,00	2	1386,00
CC Touraine Val de Vienne	LIGRE	LE MOULIN DE REIGNER	ZK0024	MME SEMEN-FRANCOISE MARIE MADELEINE	La Veude	83,50	2	167,00
CC Touraine Val de Vienne	LIGRE	LE MOULIN DE JUDEAU	Z00037	MME TERRIEN-GINETTE SIMONE YVONNE	La Veude	41,20	2	82,40
CC Touraine Val de Vienne	LUZE	LE BOURG	ZE0046	COMMUNE DE LUZE	R. de Luzé	110,70	2	221,40
CC Touraine Val de Vienne	LUZE	LA PORCHERIE	ZH0010	COMMUNE DE LUZE	R. de Luzé	116,20	2	232,40
CC Touraine Val de Vienne	LUZE	LE PONT AMBOISE	ZT0010	COMMUNE DE LUZE	La Bourouse	12,40	2	24,80
CC Touraine Val de Vienne	LUZE	PRAIRIE DE LUZE	ZE0016	COMMUNE DE LUZE	R. de Luzé	131,90	2	263,80
CC Touraine Val de Vienne	LUZE	LE BOURG	ZE0026	COMMUNE DE LUZE	La Bourouse	141,60	2	283,20
CC Touraine Val de Vienne	LUZE	MOULIN DE LUZE	ZC0062	COMMUNE DE LUZE	La Bourouse	15,00	2	30,00
CC Touraine Val de Vienne	LUZE	LE RONDET	ZV0022	COMMUNE DE LUZE	La Bourouse	18,60	2	37,20
CC Touraine Val de Vienne	LUZE	LA PORCHERIE	ZE0018	COMMUNE DE LUZE	R. de Luzé	286,30	2	572,60
CC Touraine Val de Vienne	LUZE	LES VARENNES	ZE0030	COMMUNE DE LUZE	La Bourouse	3,20	2	6,40
CC Touraine Val de Vienne	LUZE	ANIERE	ZC0029	COMMUNE DE LUZE	La Bourouse	3,40	2	6,80
CC Touraine Val de Vienne	LUZE	MOULIN DE LUZE	ZC0026	COMMUNE DE LUZE	La Bourouse	3,50	2	7,00
CC Touraine Val de Vienne	LUZE	MOULIN DE LUZE	ZC0026	COMMUNE DE LUZE	La Bourouse	3,50	2	7,00
CC Touraine Val de Vienne	LUZE	PRAIRIE DE LUZE	ZE0052	COMMUNE DE LUZE	La Bourouse	3,60	2	7,20
CC Touraine Val de Vienne	LUZE	LE BOURG	ZE0027	COMMUNE DE LUZE	La Bourouse	3,70	2	7,40
CC Touraine Val de Vienne	LUZE	LE BOURG	ZE0027	COMMUNE DE LUZE	La Bourouse	3,70	2	7,40
CC Touraine Val de Vienne	LUZE	MOULIN DE LUZE	ZC0063	COMMUNE DE LUZE	La Bourouse	32,00	2	64,00
CC Touraine Val de Vienne	LUZE	LE BOURG	ZE0027	COMMUNE DE LUZE	R. de Luzé	32,30	2	64,60
CC Touraine Val de Vienne	LUZE	LE BOURG	AA0021	COMMUNE DE LUZE	La Bourouse	33,50	2	67,00
CC Touraine Val de Vienne	LUZE	MOULIN DU LAC	ZE0050	COMMUNE DE LUZE	La Bourouse	4,20	2	8,40
CC Touraine Val de Vienne	LUZE	LES VARENNES	ZE0045	COMMUNE DE LUZE	La Bourouse	4,20	2	8,40
CC Touraine Val de Vienne	LUZE	ANIERE	ZC0029	COMMUNE DE LUZE	La Bourouse	4,20	2	8,40
CC Touraine Val de Vienne	LUZE	ANIERE	ZC0029	COMMUNE DE LUZE	La Bourouse	4,20	2	8,40
CC Touraine Val de Vienne	LUZE	ANIERE	ZC0034	COMMUNE DE LUZE	La Bourouse	4,30	2	8,60
CC Touraine Val de Vienne	LUZE	LES VARENNES	ZE0029	COMMUNE DE LUZE	La Bourouse	4,40	2	8,80
CC Touraine Val de Vienne	LUZE	LES COUPEAUX	ZT0012	COMMUNE DE LUZE	La Bourouse	4,50	2	9,00
CC Touraine Val de Vienne	LUZE	LES COUPEAUX	ZT0012	COMMUNE DE LUZE	La Bourouse	4,50	2	9,00
CC Touraine Val de Vienne	LUZE	LE BOURG	ZE0046	COMMUNE DE LUZE	La Bourouse	42,70	2	85,40
CC Touraine Val de Vienne	LUZE	PRAIRIE DE LUZE	ZE0016	COMMUNE DE LUZE	La Bourouse	49,20	2	98,40
CC Touraine Val de Vienne	LUZE	LES GRANDES MAISONS	ZS0035	COMMUNE DE LUZE	La Bourouse	5,00	2	10,00
CC Touraine Val de Vienne	LUZE	ANIERE	ZC0034	COMMUNE DE LUZE	La Bourouse	5,00	2	10,00
CC Touraine Val de Vienne	LUZE	LE BOURG	ZC0015	COMMUNE DE LUZE	La Bourouse	5,40	2	10,80
CC Touraine Val de Vienne	LUZE	LE BOURG	ZE0046	COMMUNE DE LUZE	La Bourouse	6,30	2	12,60
CC Touraine Val de Vienne	LUZE	LES GRANDES MAISONS	ZS0035	COMMUNE DE LUZE	La Bourouse	6,50	2	13,00
CC Touraine Val de Vienne	LUZE	MOULIN DE LUZE	ZE0077	COMMUNE DE LUZE	R. de Luzé	69,20	2	138,40
CC Touraine Val de Vienne	LUZE	LE PETIT MARIIGNY	ZT0108	COMMUNE DE LUZE	La Bourouse	7,10	2	14,20
CC Touraine Val de Vienne	LUZE	MOULIN DE LUZE	ZE0025	COMMUNE DE LUZE	La Bourouse	70,80	2	141,60
CC Touraine Val de Vienne	LUZE	VILLEVERT	ZT0023	COMMUNE DE LUZE	La Bourouse	9,10	2	18,20
CC Touraine Val de Vienne	LUZE	PRAIRIE DE LUZE	ZE0016	COMMUNE DE LUZE	La Bourouse	9,40	2	18,80
CC Touraine Val de Vienne	LUZE	ANIERE	ZV0013	GFA DU LISON	La Bourouse	171,00	2	342,00
CC Touraine Val de Vienne	LUZE	ANIERE	ZV0014	GFA DU LISON	La Bourouse	29,30	2	58,60
CC Touraine Val de Vienne	LUZE	LE RONDET	ZV0021	M ARNAULT-PAUL HUBERT MAURICE	La Bourouse	102,60	2	205,20
CC Touraine Val de Vienne	LUZE	LE RONDET	ZV0021	M ARNAULT-PAUL HUBERT MAURICE	La Bourouse	323,30	2	646,60
CC Touraine Val de Vienne	LUZE	LES COUPEAUX	ZT0013	M ARNAULT-PAUL HUBERT MAURICE	La Bourouse	43,40	2	86,80
CC Touraine Val de Vienne	LUZE	LES COUPEAUX	ZT0013	M ARNAULT-PAUL HUBERT MAURICE	La Bourouse	490,20	2	980,40
CC Touraine Val de Vienne	LUZE	LES COUPEAUX	ZT0011	M ARNAULT-ROLAND CLAUDE	La Bourouse	10,80	2	21,60
CC Touraine Val de Vienne	LUZE	LES GRANDES MAISONS	ZT0014	M ARNAULT-ROLAND CLAUDE	La Bourouse	135,20	2	270,40
CC Touraine Val de Vienne	LUZE	LES GRANDES MAISONS	ZT0014	M ARNAULT-ROLAND CLAUDE	La Bourouse	191,90	2	383,80
CC Touraine Val de Vienne	LUZE	LE PONT AMBOISE	ZT0009	M ARNAULT-ROLAND CLAUDE	La Bourouse	281,60	2	563,20
CC Touraine Val de Vienne	LUZE	LES COUPEAUX	ZT0011	M ARNAULT-ROLAND CLAUDE	La Bourouse	82,00	2	164,00
CC Touraine Val de Vienne	LUZE	VILLEVERT	ZT0055	M AUBERT-CLEMENT GABRIEL	La Bourouse	223,80	2	447,60
CC Touraine Val de Vienne	LUZE	LA PERRIERE	ZH0014	M BIGOT-CHRISTIAN MARCEL	R. de Luzé	210,20	2	420,40
CC Touraine Val de Vienne	LUZE	LES VARENNES	ZE0031	M BLUTEAU-MARC BERNARD RAPHAEL	R. de Luzé	30,30	2	60,60
CC Touraine Val de Vienne	LUZE	LA PORCHERIE	ZE0019	M BLUTEAU-MARC BERNARD RAPHAEL	R. de Luzé	449,20	2	898,40
CC Touraine Val de Vienne	LUZE	LES VARENNES	ZE0031	M BLUTEAU-MARC BERNARD RAPHAEL	La Bourouse	55,50	2	111,00
CC Touraine Val de Vienne	LUZE	LES VARENNES	ZE0031	M BLUTEAU-MARC BERNARD RAPHAEL	La Bourouse	67,50	2	135,00
CC Touraine Val de Vienne	LUZE	LE RONDET	ZV0018	M BRAULT-DOMINIQUE CHARLY	La Bourouse	138,10	2	276,20
CC Touraine Val de Vienne	LUZE	LE RONDET	ZV0019	M BURGALT-JEAN MICHEL	La Bourouse	148,20	2	296,40
CC Touraine Val de Vienne	LUZE	LA PORCHERIE	ZH0006	M CAILLER-MICHEL RENE RAYMOND	R. de Luzé	16,30	2	32,60
CC Touraine Val de Vienne	LUZE	LE PETIT MARIIGNY	ZT0102	M CHAILLOUX-BENJAMIN CAMILLE HUBERT	La Bourouse	177,00	2	354,00
CC Touraine Val de Vienne	LUZE	2 LE MOULIN DU LAC	ZE0079	M CHAMPIGNY-DANY PAUL NORBERT	La Bourouse	60,50	2	121,00
CC Touraine Val de Vienne	LUZE	LE BOIS SEME	ZT0101	M CHAMPIGNY-GILLES GABRIEL MAURICE	La Bourouse	183,50	2	367,00
CC Touraine Val de Vienne	LUZE	ANIERE	ZC0037	M CHAMPIGNY-GILLES GABRIEL MAURICE	La Bourouse	38,00	2	76,00
CC Touraine Val de Vienne	LUZE	ANIERE	ZC0037	M CHAMPIGNY-GILLES GABRIEL MAURICE	La Bourouse	87,30	2	174,60
CC Touraine Val de Vienne	LUZE	BEAUVOIS	ZB0005	M CHARBONNEAU-JEAN	R, de la Renerie	35,00	2	70,00
CC Touraine Val de Vienne	LUZE	LA BOURASSE	ZB0003	M CHARBONNEAU-JEAN	R, de la Renerie	37,80	2	75,60
CC Touraine Val de Vienne	LUZE	LES GROLLERIES	ZC0013	M CHEVERT-LUDOVIC PASCAL	La Bourouse	258,60	2	517,20
CC Touraine Val de Vienne	LUZE	LES GROLLERIES	ZC0014	M CHEVERT-LUDOVIC PASCAL	La Bourouse	267,40	2	534,80
CC Touraine Val de Vienne	LUZE	LE BOURG	AA0013	M DARGENTON-JEAN	La Bourouse	190,00	2	380,00
CC Touraine Val de Vienne	LUZE	LE BOURG	AA0020	M DARGENTON-JEAN	La Bourouse	42,20	2	84,40
CC Touraine Val de Vienne	LUZE	LES VARENNES	ZE0028	M DEBONNEFOY-THOMAS CLEMENT	La Bourouse	54,50	2	109,00
CC Touraine Val de Vienne	LUZE	PRAIRIE DE LUZE	ZE0011	M DEGRESSAC-MICHEL ANTOINE	R. de Luzé	369,40	2	738,80
CC Touraine Val de Vienne	LUZE	LA PERRIERE	ZH0013	M DEGRESSAC-MICHEL ANTOINE	R. de Luzé	82,10	2	164,20
CC Touraine Val de Vienne	LUZE	ANIERE	ZC0032	M DUBOIS-ABEL JEAN BERNARD	La Bourouse	55,50	2	111,00
CC Touraine Val de Vienne	LUZE	ANIERE	ZC0032	M DUBOIS-ABEL JEAN BERNARD	La Bourouse	55,50	2	111,00
CC Touraine Val de Vienne	LUZE	PRAIRIE DE LUZE	ZE0013	M FERREIRA DA SILVA-CHRISTIAN MARCEL	La Bourouse	132,20	2	264,40
CC Touraine Val de Vienne	LUZE	LES VARENNES	ZE0044	M FERREIRA DA SILVA-CHRISTIAN MARCEL	La Bourouse	197,30	2	394,60
CC Touraine Val de Vienne	LUZE	LE BOURG	AA0023	M HAMMERLE-ANTON	La Bourouse	23,50	2	47,00
CC Touraine Val de Vienne	LUZE	6 RTE DE L ABBAYE	AA0022	M HAMMERLE-ANTON	La Bourouse	42,80	2	85,60
CC Touraine Val de Vienne	LUZE	2 LE MOULIN DE LUZE	ZC0023	M HOLT-IAN GODFREY	La Bourouse	25,00	2	50,00
CC Touraine Val de Vienne	LUZE	LE BOURG	ZC0019	M JONES-RUPERT WILLIAM	La Bourouse	112,50	2	225,00
CC Touraine Val de Vienne	LUZE	LE BOURG	ZC0019	M JONES-RUPERT WILLIAM	La Bourouse	148,80	2	297,60
CC Touraine Val de Vienne	LUZE	LE BOURG	ZC0019	M JONES-RUPERT WILLIAM	La Bourouse	149,30	2	298,60

COMMUNAUTÉ DE COMMUNES	COMMUNE	LIEU DIT de la parcelle	CODE PARCELLAIRE	PROPRIETAIRE	COURS D'EAU	LINERAIRE de berge (m)	COUT UNITAIRE entretien de la végétation (€)	COUT A LA PARCELLE (€ TTC)
CC Touraine Val de Vienne	LUZE	LE BOURG	ZC0019	M JONES-RUPERT WILLIAM	La Bourouse	74,70	2	149,40
CC Touraine Val de Vienne	LUZE	LE PETIT MARIGNY	ZT0105	M JUCQUOIS-FREDERIC CHARLY JEAN PAUL	La Bourouse	229,10	2	458,20
CC Touraine Val de Vienne	LUZE	LE BOIS SEME	ZT0173	M JUQUOIS-JEAN	La Bourouse	132,30	2	264,60
CC Touraine Val de Vienne	LUZE	PRAIRIE DE LUZE	ZE0017	M JUQUOIS-JEAN	R. de Luzé	225,90	2	451,80
CC Touraine Val de Vienne	LUZE	LES VARENNES	ZE0041	M JUQUOIS-JEAN	La Bourouse	247,20	2	494,40
CC Touraine Val de Vienne	LUZE	LE RONDET	ZV0020	M JUQUOIS-JEAN	La Bourouse	4,00	2	8,00
CC Touraine Val de Vienne	LUZE	LE RONDET	ZV0020	M JUQUOIS-JEAN	La Bourouse	78,90	2	157,80
CC Touraine Val de Vienne	LUZE	MOULIN DU LAC	ZE0076	M MARIACOURT-FABIEN DANIEL	La Bourouse	52,90	2	105,80
CC Touraine Val de Vienne	LUZE	LES VARENNES	ZE0042	M MARTIN-THIERRY RAYMOND JOSEPH	La Bourouse	134,40	2	268,80
CC Touraine Val de Vienne	LUZE	LES VARENNES	ZE0047	M MARTIN-THIERRY RAYMOND JOSEPH	La Bourouse	63,70	2	127,40
CC Touraine Val de Vienne	LUZE	BOIS DES SAVATIERS	ZE0082	M PETIT-PHILIPPE JACKY	La Bourouse	416,70	2	833,40
CC Touraine Val de Vienne	LUZE	LE PETIT MARIGNY	ZT0104	M RAIMBAULT-CHRISTOPHE BERNARD	La Bourouse	144,50	2	289,00
CC Touraine Val de Vienne	LUZE	LES VEUDES	ZC0028	M RICHARD-BERNARD PAUL DENIS	La Bourouse	15,20	2	30,40
CC Touraine Val de Vienne	LUZE	LES VEUDES	ZC0028	M RICHARD-BERNARD PAUL DENIS	La Bourouse	15,20	2	30,40
CC Touraine Val de Vienne	LUZE	LES GROLLERIES	ZC0012	M RICHARD-BERNARD PAUL DENIS	La Bourouse	300,80	2	601,60
CC Touraine Val de Vienne	LUZE	LES VEUDES	ZC0028	M RICHARD-BERNARD PAUL DENIS	La Bourouse	304,80	2	609,60
CC Touraine Val de Vienne	LUZE	ANIERE	ZC0031	M RICHARD-BERNARD PAUL DENIS	La Bourouse	34,60	2	69,20
CC Touraine Val de Vienne	LUZE	LES VEUDES	ZC0028	M RICHARD-BERNARD PAUL DENIS	La Bourouse	39,90	2	79,80
CC Touraine Val de Vienne	LUZE	ANIERE	ZC0031	M RICHARD-BERNARD PAUL DENIS	La Bourouse	7,00	2	14,00
CC Touraine Val de Vienne	LUZE	ANIERE	ZC0031	M RICHARD-BERNARD PAUL DENIS	La Bourouse	73,50	2	147,00
CC Touraine Val de Vienne	LUZE	LES VEUDES	ZC0028	M RICHARD-BERNARD PAUL DENIS	La Bourouse	99,90	2	199,80
CC Touraine Val de Vienne	LUZE	LA PERRIERE	ZH0015	M VIROLEAU-DANIEL DOMINIQUE	R. de Luzé	35,60	2	71,20
CC Touraine Val de Vienne	LUZE	LES GRANDES MAISONS	ZS0034	MME ALIX-ANNE	La Bourouse	12,20	2	24,40
CC Touraine Val de Vienne	LUZE	ANIERE	ZV0016	MME ALIX-ANNE	La Bourouse	376,40	2	752,80
CC Touraine Val de Vienne	LUZE	LES GRANDES MAISONS	ZS0034	MME ALIX-ANNE	La Bourouse	501,00	2	1002,00
CC Touraine Val de Vienne	LUZE	PRAIRIE DE LUZE	ZE0014	MME BLUTEAU-REINE MARTHE HUGUETTE	La Bourouse	286,70	2	573,40
CC Touraine Val de Vienne	LUZE	LES VEUDES	ZC0027	MME DEVALLOIS-LAURE	La Bourouse	371,20	2	742,40
CC Touraine Val de Vienne	LUZE	LES VEUDES	ZC0027	MME DEVALLOIS-LAURE	La Bourouse	39,90	2	79,80
CC Touraine Val de Vienne	LUZE	LES VEUDES	ZC0027	MME DEVALLOIS-LAURE	La Bourouse	40,00	2	80,00
CC Touraine Val de Vienne	LUZE	2 RUE DE LA PLAISANCE	ZE0032	MME GIRARD-ROLANDE MARIE EMILIENNE	La Bourouse	28,90	2	57,80
CC Touraine Val de Vienne	LUZE	LE BOIS SEME	ZT0174	MME JOYEUX-MONIQUE NICOLE	La Bourouse	217,10	2	434,20
CC Touraine Val de Vienne	LUZE	ANIERE	ZV0017	MME MARCHAIS-ANNICK LILIANE	La Bourouse	146,00	2	292,00
CC Touraine Val de Vienne	LUZE	ANIERE	ZC0033	MME PATURAL-MICHELE ODILE MARIE ROSE	La Bourouse	102,10	2	204,20
CC Touraine Val de Vienne	LUZE	ANIERE	ZC0033	MME PATURAL-MICHELE ODILE MARIE ROSE	La Bourouse	102,20	2	204,40
CC Touraine Val de Vienne	LUZE	ANIERE	ZC0033	MME PATURAL-MICHELE ODILE MARIE ROSE	La Bourouse	21,60	2	43,20
CC Touraine Val de Vienne	LUZE	ANIERE	ZC0033	MME PATURAL-MICHELE ODILE MARIE ROSE	La Bourouse	50,20	2	100,40
CC Touraine Val de Vienne	LUZE	PRAIRIE DE LUZE	ZE0010	MME PICHON-IRENE CHARLOTTE MARIE	R. de Luzé	11,10	2	22,20
CC Touraine Val de Vienne	LUZE	4 LE MOULIN DU LAC	ZE0080	MME PICHON-IRENE CHARLOTTE MARIE	La Bourouse	41,80	2	83,60
CC Touraine Val de Vienne	LUZE	MOULIN DE LUZE	ZC0025	MME RAINEAU-VALERIE JEANNE RAYMONDE	La Bourouse	40,10	2	80,20
CC Touraine Val de Vienne	LUZE	MOULIN DE LUZE	ZC0025	MME RAINEAU-VALERIE JEANNE RAYMONDE	La Bourouse	61,60	2	123,20
CC Touraine Val de Vienne	LUZE	MOULIN DE LUZE	ZC0025	MME RAINEAU-VALERIE JEANNE RAYMONDE	La Bourouse	62,00	2	124,00
CC Touraine Val de Vienne	LUZE	LES VARENNES	ZE0043	MME RAINEAU-VALERIE JEANNE RAYMONDE	La Bourouse	92,00	2	184,00
CC Touraine Val de Vienne	LUZE	ANIERE	ZC0030	MME RICHARD-ANNE MARIE AURELIE	La Bourouse	109,20	2	218,40
CC Touraine Val de Vienne	LUZE	ANIERE	ZC0030	MME RICHARD-ANNE MARIE AURELIE	La Bourouse	134,30	2	268,60
CC Touraine Val de Vienne	LUZE	ANIERE	ZV0015	MME RICHARD-ANNE MARIE AURELIE	La Bourouse	264,00	2	528,00
CC Touraine Val de Vienne	LUZE	ANIERE	ZC0030	MME RICHARD-ANNE MARIE AURELIE	La Bourouse	3,70	2	7,40
CC Touraine Val de Vienne	LUZE	ANIERE	ZC0030	MME RICHARD-ANNE MARIE AURELIE	La Bourouse	70,20	2	140,40
CC Touraine Val de Vienne	LUZE	MOULIN DU LAC	ZE0051	MME RICHER-SUZANNE	La Bourouse	390,80	2	781,60
CC Touraine Val de Vienne	LUZE	LA PORCHERIE	ZH0057	MME RICHER-SUZANNE	R. de Luzé	582,70	2	1165,40
CC Touraine Val de Vienne	LUZE	MOULIN DU LAC	ZE0075	MME VIDAL-MARY PIERRETTE	La Bourouse	22,60	2	45,20
CC Touraine Val de Vienne	MARCILLY SUR VIENNE	LES RENOMMIERES	ZD0036	ASS FONCIERE REMEMBREMENT DE MARCILLY SUR VIENNE	R, des Mariaux	10,10	2	20,20
CC Touraine Val de Vienne	MARCILLY SUR VIENNE	PRES DE LA BROUSSE	ZL0017	ASS FONCIERE REMEMBREMENT DE MARCILLY SUR VIENNE	R, de la Renerie	10,30	2	20,60
CC Touraine Val de Vienne	MARCILLY SUR VIENNE	COTES DE LA REINERIE	ZK0091	ASS FONCIERE REMEMBREMENT DE MARCILLY SUR VIENNE	R, de la Renerie	103,40	2	206,80
CC Touraine Val de Vienne	MARCILLY SUR VIENNE	LES RENOMMIERES	ZD0036	ASS FONCIERE REMEMBREMENT DE MARCILLY SUR VIENNE	R, des Mariaux	12,10	2	24,20
CC Touraine Val de Vienne	MARCILLY SUR VIENNE	LES RUISSEAUX	ZK0033	ASS FONCIERE REMEMBREMENT DE MARCILLY SUR VIENNE	La queue du fossé	135,20	2	270,40
CC Touraine Val de Vienne	MARCILLY SUR VIENNE	COTES DE LA REINERIE	ZK0091	ASS FONCIERE REMEMBREMENT DE MARCILLY SUR VIENNE	La queue du fossé	156,50	2	313,00
CC Touraine Val de Vienne	MARCILLY SUR VIENNE	LE PASSOIR	ZD0033	ASS FONCIERE REMEMBREMENT DE MARCILLY SUR VIENNE	R, des Mariaux	2,60	2	5,20
CC Touraine Val de Vienne	MARCILLY SUR VIENNE	LES RENOMMIERES	ZD0036	ASS FONCIERE REMEMBREMENT DE MARCILLY SUR VIENNE	R, des Mariaux	25,50	2	51,00
CC Touraine Val de Vienne	MARCILLY SUR VIENNE	LA FONTAINE	ZK0030	ASS FONCIERE REMEMBREMENT DE MARCILLY SUR VIENNE	La queue du fossé	30,70	2	61,40
CC Touraine Val de Vienne	MARCILLY SUR VIENNE	LES SABLES	ZC0022	ASS FONCIERE REMEMBREMENT DE MARCILLY SUR VIENNE		4,00	2	8,00
CC Touraine Val de Vienne	MARCILLY SUR VIENNE	PRES DE LA GLAITERIE	ZK0084	ASS FONCIERE REMEMBREMENT DE MARCILLY SUR VIENNE	La queue du fossé	4,50	2	9,00
CC Touraine Val de Vienne	MARCILLY SUR VIENNE	PRES DE LA GLAITERIE	ZK0084	ASS FONCIERE REMEMBREMENT DE MARCILLY SUR VIENNE	R, de la Renerie	5,10	2	10,20
CC Touraine Val de Vienne	MARCILLY SUR VIENNE	LES AULNES	ZC0005	ASS FONCIERE REMEMBREMENT DE MARCILLY SUR VIENNE		5,70	2	11,40
CC Touraine Val de Vienne	MARCILLY SUR VIENNE	LES AULNES	ZC0008	ASS FONCIERE REMEMBREMENT DE MARCILLY SUR VIENNE		53,90	2	107,80
CC Touraine Val de Vienne	MARCILLY SUR VIENNE	COTES DE LA VENAUDIÈRE	ZL0011	ASS FONCIERE REMEMBREMENT DE MARCILLY SUR VIENNE	R, de la Renerie	6,40	2	12,80
CC Touraine Val de Vienne	MARCILLY SUR VIENNE	COTES DE LA REINERIE	ZK0094	ASS FONCIERE REMEMBREMENT DE MARCILLY SUR VIENNE	La queue du fossé	66,80	2	133,60
CC Touraine Val de Vienne	MARCILLY SUR VIENNE	LA MALGAGNE	ZL0024	ASS FONCIERE REMEMBREMENT DE MARCILLY SUR VIENNE	R, de la Renerie	68,90	2	137,80
CC Touraine Val de Vienne	MARCILLY SUR VIENNE	LE PASSOIR	ZD0033	ASS FONCIERE REMEMBREMENT DE MARCILLY SUR VIENNE	R, des Mariaux	7,30	2	14,60
CC Touraine Val de Vienne	MARCILLY SUR VIENNE	LES MELLETRIES	ZK0090	ASS FONCIERE REMEMBREMENT DE MARCILLY SUR VIENNE	La queue du fossé	7,80	2	15,60
CC Touraine Val de Vienne	MARCILLY SUR VIENNE	COTES DE LA VENAUDIÈRE	ZL0010	ASS FONCIERE REMEMBREMENT DE MARCILLY SUR VIENNE	R, de la Renerie	70,80	2	141,60
CC Touraine Val de Vienne	MARCILLY SUR VIENNE	LES AULNES	ZC0007	ASS FONCIERE REMEMBREMENT DE MARCILLY SUR VIENNE		76,40	2	152,80
CC Touraine Val de Vienne	MARCILLY SUR VIENNE	COTES DE LA VENAUDIÈRE	ZL0016	ASS FONCIERE REMEMBREMENT DE MARCILLY SUR VIENNE	R, de la Renerie	98,90	2	197,80
CC Touraine Val de Vienne	MARCILLY SUR VIENNE	LES MARIAUX	ZC0015	COMMUNE DE MARCILLY SUR VIENNE		16,70	2	33,40
CC Touraine Val de Vienne	MARCILLY SUR VIENNE	LES BOUCTONNIERES	ZC0073	COMMUNE DE MARCILLY SUR VIENNE		21,80	2	43,60
CC Touraine Val de Vienne	MARCILLY SUR VIENNE	17 LES BOUCTONNIERES	ZC0080	SCI DES BOUCTONNIERES		122,00	2	244,00
CC Touraine Val de Vienne	MARCILLY SUR VIENNE	LES GRANGES	ZB0034	SCI LES GRANGES 37800		392,20	2	784,40
CC Touraine Val de Vienne	MARCILLY SUR VIENNE	LES RENOMMIERES	ZD0037	M AMIRAUT-PHILIPPE MARIE JOSEPH	R, des Mariaux	348,90	2	697,80
CC Touraine Val de Vienne	MARCILLY SUR VIENNE	LES RUISSEAUX	ZK0035	M BARBOT-JEAN PIERRE	La queue du fossé	48,00	2	96,00
CC Touraine Val de Vienne	MARCILLY SUR VIENNE	La queue du fossé	AB0273	M BOUX-ANDRE JEAN RAYMOND	La queue du fossé	36,30	2	72,60
CC Touraine Val de Vienne	MARCILLY SUR VIENNE	LE MOULIN	AB0251	M BOUX-ANDRE JEAN RAYMOND	La queue du fossé	56,60	2	113,20
CC Touraine Val de Vienne	MARCILLY SUR VIENNE	La queue du fossé	AB0172	M BOUX-ANDRE JEAN RAYMOND	La queue du fossé	63,50	2	127,00
CC Touraine Val de Vienne	MARCILLY SUR VIENNE	La queue du fossé	AB0173	M BOUX-ANDRE JEAN RAYMOND	La queue du fossé	87,90	2	175,80
CC Touraine Val de Vienne	MARCILLY SUR VIENNE	LES RUISSEAUX	ZK0101	M BRIANT-HUBERT ANDRE	La queue du fossé	22,40	2	44,80
CC Touraine Val de Vienne	MARCILLY SUR VIENNE	PRES DE LA GLAITERIE	ZK0080	M BRUNET-ANDRE EDMOND RENE THEODORE	R, de la Renerie	128,80	2	257,60
CC Touraine Val de Vienne	MARCILLY SUR VIENNE	LA GLAITERIE	ZL0036	M BRUNET-CLAUDE REGIS SILVAIN	R, de la Renerie	34,70	2	69,40
CC Touraine Val de Vienne	MARCILLY SUR VIENNE	LES RUISSEAUX	ZK0127	M CAMAIN-JEAN JACK FRANCOIS	La queue du fossé	12,40	2	24,80
CC Touraine Val de Vienne	MARCILLY SUR VIENNE	16 RUE DU MOULIN	ZK0126	M CAMAIN-JEAN JACK FRANCOIS	La queue du fossé	27,40	2	54,80
CC Touraine Val de Vienne	MARCILLY SUR VIENNE	LES MELLETRIES	ZK0089	M CHAMPIGNY-EDDY YVON	La queue du fossé	135,00	2	270,00
CC Touraine Val de Vienne	MARCILLY SUR VIENNE	10 RUE DU MOULIN	ZK0123	M CHAMPION-PATRICK RENE	La queue du fossé	28,60	2	57,20
CC Touraine Val de Vienne	MARCILLY SUR VIENNE	LE MOULIN	ZK0046	M CHARBONNEAU-ALAIN CHRISTIAN	La queue du fossé	54,40	2	108,80
CC Touraine Val de Vienne	MARCILLY SUR VIENNE	PRES DE LA BROUSSE	ZL0019	M CHARBONNEAU-JEAN	R, de la Renerie	121,60	2	243,20
CC Touraine Val de Vienne	MARCILLY SUR VIENNE	LA BROUSSE	ZL0060	M CHARBONNEAU-JEAN	R, de la Renerie	193,40	2	386,80
CC Touraine Val de Vienne	MARCILLY SUR VIENNE	LA MALGAGNE	ZL0077	M CHARBONNEAU-JEAN	R, de la Renerie	226,00	2	452,00
CC Touraine Val de Vienne	MARCILLY SUR VIENNE	LA GLAITERIE	ZL0038	M CHARBONNEAU-JEAN	R, de la Renerie	4,70	2	9,40



COMMUNAUTÉ DE COMMUNES	COMMUNE	LIEU DIT de la parcelle	CODE PARCELLAIRE	PROPRIETAIRE	COURS D'EAU	LINERAIRE de berge (m)	COUT UNITAIRE entretien de la végétation (€)	COUT A LA PARCELLE (€ TTC)
CC Touraine Val de Vienne	MARCILLY SUR VIENNE	LA GLAITERIE	ZL0037	M CHARBONNEAU-JEAN	R, de la Renerie	42,10	2	84,20
CC Touraine Val de Vienne	MARCILLY SUR VIENNE	PRES DE LA BROUSSE	ZL0020	M CHARBONNEAU-RENE SOSTENE	R, de la Renerie	55,50	2	111,00
CC Touraine Val de Vienne	MARCILLY SUR VIENNE	COTES DE LA VENAUDIÈRE	ZL0012	M CHAUVEAU-JEAN	R, de la Renerie	185,90	2	371,80
CC Touraine Val de Vienne	MARCILLY SUR VIENNE	9 RUE DU MOULIN	ZK0047	M CUVELIER-DOMINIQUE FRANCOIS	La queue du fossé	85,60	2	171,20
CC Touraine Val de Vienne	MARCILLY SUR VIENNE	COTES DE LA VENAUDIÈRE	ZL0015	M FERRAND-DANIEL ROGER	R, de la Renerie	30,00	2	60,00
CC Touraine Val de Vienne	MARCILLY SUR VIENNE	PRES DE LA BROUSSE	ZL0022	M FERRAND-DANIEL ROGER	R, de la Renerie	34,40	2	68,80
CC Touraine Val de Vienne	MARCILLY SUR VIENNE	14 RUE DU MOULIN	ZK0125	M FOUCTEAU-JEAN CLAUDE OCTAVE	La queue du fossé	30,50	2	61,00
CC Touraine Val de Vienne	MARCILLY SUR VIENNE	LES FOURS A CHAUX	ZK0128	M GABORIEAU-JEAN	R, de Rochefolle	17,60	2	35,20
CC Touraine Val de Vienne	MARCILLY SUR VIENNE	CHAMPS DE LA GARDE	ZK0056	M GOURON-JEAN	R, de Rochefolle	6,40	2	12,80
CC Touraine Val de Vienne	MARCILLY SUR VIENNE	CHAMPS DE LA GARDE	ZK0055	M GOURON-JEAN	R, de Rochefolle	71,10	2	142,20
CC Touraine Val de Vienne	MARCILLY SUR VIENNE	LA REINERIE	ZL0033	M GUINDEUIL-MICHEL YVON	R, de la Renerie	40,90	2	81,80
CC Touraine Val de Vienne	MARCILLY SUR VIENNE	PRES DE LA GLAITERIE	ZK0081	M GUINDEUIL-MICHEL YVON	R, de la Renerie	84,80	2	169,60
CC Touraine Val de Vienne	MARCILLY SUR VIENNE	LES FOURS A CHAUX	ZK0049	M LAMBERT-JEAN MICHEL	La queue du fossé	5,40	2	10,80
CC Touraine Val de Vienne	MARCILLY SUR VIENNE	LA BROUSSE	ZL0061	M LAURIN-JEROME JEAN MAURICE	R, de la Renerie	138,70	2	277,40
CC Touraine Val de Vienne	MARCILLY SUR VIENNE	COTES DE LA VENAUDIÈRE	ZL0009	M LAURIN-JEROME JEAN MAURICE	R, de la Renerie	239,80	2	479,60
CC Touraine Val de Vienne	MARCILLY SUR VIENNE	PRES DE LA BROUSSE	ZL0018	M LAURIN-JEROME JEAN MAURICE	R, de la Renerie	65,00	2	130,00
CC Touraine Val de Vienne	MARCILLY SUR VIENNE	LES MARIAUX	ZC0009	M MASSE-CLAUDE LEON		143,00	2	286,00
CC Touraine Val de Vienne	MARCILLY SUR VIENNE	LES BOUCTONNIERES	ZC0058	M MASSE-CLAUDE LEON		147,50	2	295,00
CC Touraine Val de Vienne	MARCILLY SUR VIENNE	LES BOUCTONNIERES	ZC0075	M MASSE-CLAUDE LEON		299,00	2	598,00
CC Touraine Val de Vienne	MARCILLY SUR VIENNE	LES BOUCTONNIERES	ZC0057	M MASSE-CLAUDE LEON		35,20	2	70,40
CC Touraine Val de Vienne	MARCILLY SUR VIENNE	LES MARIAUX	ZC0012	M MASSE-CLAUDE LEON		46,90	2	93,80
CC Touraine Val de Vienne	MARCILLY SUR VIENNE	LES MARIAUX	ZC0011	M MASSE-DAVID MICHEL LEON		105,10	2	210,20
CC Touraine Val de Vienne	MARCILLY SUR VIENNE	LES BOUCTONNIERES	ZC0059	M MASSE-JEAN VINCENT JULES		1081,10	2	2162,20
CC Touraine Val de Vienne	MARCILLY SUR VIENNE	LES RENOMMIERES	ZD0097	M MAURICE-CLAUDE MARCEL	R, des Mariaux	11,50	2	23,00
CC Touraine Val de Vienne	MARCILLY SUR VIENNE	LES BOURNAIS	ZD0099	M MAURICE-CLAUDE MARCEL	R, des Mariaux	19,30	2	38,60
CC Touraine Val de Vienne	MARCILLY SUR VIENNE	LES BROUILLAUX	ZC0061	M MAURICE-CLAUDE MARCEL		255,30	2	510,60
CC Touraine Val de Vienne	MARCILLY SUR VIENNE	LES BOURNAIS	ZD0099	M MAURICE-CLAUDE MARCEL		312,90	2	625,80
CC Touraine Val de Vienne	MARCILLY SUR VIENNE	LE PASSOIR	ZD0031	M MAURICE-CLAUDE MARCEL	R, des Mariaux	35,80	2	71,60
CC Touraine Val de Vienne	MARCILLY SUR VIENNE	LES BROUILLAUX	ZC0060	M MAURICE-CLAUDE MARCEL		351,90	2	703,80
CC Touraine Val de Vienne	MARCILLY SUR VIENNE	LA GARENNE DU CLOS	ZC0063	M MAURICE-CLAUDE MARCEL		459,30	2	918,60
CC Touraine Val de Vienne	MARCILLY SUR VIENNE	LES RENOMMIERES	ZD0035	M MAURICE-CLAUDE MARCEL	R, des Mariaux	470,50	2	941,00
CC Touraine Val de Vienne	MARCILLY SUR VIENNE	LE PASSOIR	ZD0031	M MAURICE-CLAUDE MARCEL		503,70	2	1007,40
CC Touraine Val de Vienne	MARCILLY SUR VIENNE	LES RENOMMIERES	ZD0035	M MAURICE-CLAUDE MARCEL	R, des Mariaux	53,40	2	106,80
CC Touraine Val de Vienne	MARCILLY SUR VIENNE	LES RENOMMIERES	ZD0035	M MAURICE-CLAUDE MARCEL	R, des Mariaux	677,90	2	1355,80
CC Touraine Val de Vienne	MARCILLY SUR VIENNE	LE PASSOIR	ZD0031	M MAURICE-CLAUDE MARCEL	R, des Mariaux	87,40	2	174,80
CC Touraine Val de Vienne	MARCILLY SUR VIENNE	LES SABLES	ZC0023	M MEREAU-JACKY		115,00	2	230,00
CC Touraine Val de Vienne	MARCILLY SUR VIENNE	LES GAINS	ZC0016	M MEREAU-JACKY		184,20	2	368,40
CC Touraine Val de Vienne	MARCILLY SUR VIENNE	LES SABLES	ZC0024	M MEREAU-JACKY		91,90	2	183,80
CC Touraine Val de Vienne	MARCILLY SUR VIENNE	LES MARIAUX	ZC0014	M MEREAU-PASCAL GERARD		113,00	2	226,00
CC Touraine Val de Vienne	MARCILLY SUR VIENNE	LES BOUCTONNIERES	ZC0074	M MEREAU-PASCAL GERARD		196,60	2	393,20
CC Touraine Val de Vienne	MARCILLY SUR VIENNE	LES MARIAUX	ZC0013	M MEREAU-PASCAL GERARD		40,70	2	81,40
CC Touraine Val de Vienne	MARCILLY SUR VIENNE	PRES DE LA BROUSSE	ZL0023	M MERGNAC-JEAN MARIE LOUIS REGIS	R, de la Renerie	312,40	2	624,80
CC Touraine Val de Vienne	MARCILLY SUR VIENNE	COTES DE LA VENAUDIÈRE	ZL0014	M MERGNAC-JEAN MARIE LOUIS REGIS	R, de la Renerie	43,20	2	86,40
CC Touraine Val de Vienne	MARCILLY SUR VIENNE	LE SOURD	ZK0054	M MEUNIER-FRANCOIS LAURENT JEAN	R, de Rochefolle	18,20	2	36,40
CC Touraine Val de Vienne	MARCILLY SUR VIENNE	LE SOURD	ZK0053	M MEUNIER-FRANCOIS LAURENT JEAN	R, de Rochefolle	7,20	2	14,40
CC Touraine Val de Vienne	MARCILLY SUR VIENNE	COTES DE LA REINERIE	ZK0092	M MITAULT-JEAN MICHEL BERNARD	R, de la Renerie	15,20	2	30,40
CC Touraine Val de Vienne	MARCILLY SUR VIENNE	LE MOULIN	ZK0048	M MITAULT-JEAN MICHEL BERNARD	La queue du fossé	362,40	2	724,80
CC Touraine Val de Vienne	MARCILLY SUR VIENNE	PRES DE PARADIS	ZK0095	M MITAULT-JEAN MICHEL BERNARD	La queue du fossé	38,80	2	77,60
CC Touraine Val de Vienne	MARCILLY SUR VIENNE	COTES DE LA REINERIE	ZK0092	M MITAULT-JEAN MICHEL BERNARD	La queue du fossé	389,90	2	779,80
CC Touraine Val de Vienne	MARCILLY SUR VIENNE	LES MELLETRIES	ZK0087	M MITAULT-JEAN MICHEL BERNARD	La queue du fossé	402,90	2	805,80
CC Touraine Val de Vienne	MARCILLY SUR VIENNE	LES MELLETRIES	ZK0087	M MITAULT-JEAN MICHEL BERNARD	R, de la Renerie	42,70	2	85,40
CC Touraine Val de Vienne	MARCILLY SUR VIENNE	LES RUISSEAUX	ZK0034	M MITAULT-JEAN MICHEL BERNARD	La queue du fossé	445,40	2	890,80
CC Touraine Val de Vienne	MARCILLY SUR VIENNE	LA FONTAINE	ZK0029	M NOSSEREAU-BERNARD ALAIN JOEL	La queue du fossé	31,70	2	63,40
CC Touraine Val de Vienne	MARCILLY SUR VIENNE	LA GARENNE DU CLOS	ZC0062	M PATROUILLAUD-JEAN CLAUDE GEORGES		280,70	2	561,40
CC Touraine Val de Vienne	MARCILLY SUR VIENNE	LA GARENNE DU CLOS	ZC0065	M PATROUILLAUD-JEAN CLAUDE GEORGES		5,10	2	10,20
CC Touraine Val de Vienne	MARCILLY SUR VIENNE	12 RUE DU MOULIN	ZK0124	M PERRUCHET-BERNARD JEAN CLAUDE	La queue du fossé	32,20	2	64,40
CC Touraine Val de Vienne	MARCILLY SUR VIENNE	La queue du fossé	AB0175	M RABUSSEAU-GEORGES	La queue du fossé	11,00	2	22,00
CC Touraine Val de Vienne	MARCILLY SUR VIENNE	PRES DE LA GLAITERIE	ZK0083	M REVEILLEAUX-GILLES ROBERT CHARLES	R, de la Renerie	103,00	2	206,00
CC Touraine Val de Vienne	MARCILLY SUR VIENNE	PRES DE LA GLAITERIE	ZK0082	M REVEILLEAUX-GILLES ROBERT CHARLES	R, de la Renerie	141,00	2	282,00
CC Touraine Val de Vienne	MARCILLY SUR VIENNE	LA FONTAINE	ZK0028	M REVEILLEAUX-GILLES ROBERT CHARLES	La queue du fossé	50,20	2	100,40
CC Touraine Val de Vienne	MARCILLY SUR VIENNE	PRES DE LA GLAITERIE	ZK0083	M REVEILLEAUX-GILLES ROBERT CHARLES	La queue du fossé	6,20	2	12,40
CC Touraine Val de Vienne	MARCILLY SUR VIENNE	CHAMPS DE LA GARDE	ZK0059	M ROBERT-BERNARD MAURICE DESIRE	R, de Rochefolle	6,10	2	12,20
CC Touraine Val de Vienne	MARCILLY SUR VIENNE	La queue du fossé	AB0176	M ROOS-PASCAL MICHEL RENE	La queue du fossé	15,00	2	30,00
CC Touraine Val de Vienne	MARCILLY SUR VIENNE	LES MELLETRIES	ZK0088	M TRAINQUART-REGIS CHRISTIAN	La queue du fossé	191,20	2	382,40
CC Touraine Val de Vienne	MARCILLY SUR VIENNE	LES BOUCTONNIERES	ZC0081	M VAN OOST-CHRISTIAN ROBBY YVONNE ROLAND PAULE		45,80	2	91,60
CC Touraine Val de Vienne	MARCILLY SUR VIENNE	7 RUE DU MOULIN	AB0003	M VERITE-STEPHANE MARCEL JEAN	La queue du fossé	79,30	2	158,60
CC Touraine Val de Vienne	MARCILLY SUR VIENNE	LA GARDE	ZK0066	MME BEILLARD-MARIE THERESE BERNADETTE	R, de Rochefolle	46,50	2	93,00
CC Touraine Val de Vienne	MARCILLY SUR VIENNE	LA GARDE	ZK0066	MME BEILLARD-MARIE THERESE BERNADETTE	R, de Rochefolle	5,80	2	11,60
CC Touraine Val de Vienne	MARCILLY SUR VIENNE	LE MOULIN	AB0002	MME BERGEAULT-AUDREY BLANDINE	La queue du fossé	116,10	2	232,20
CC Touraine Val de Vienne	MARCILLY SUR VIENNE	LE MOULIN	AB0001	MME BERGEAULT-AUDREY BLANDINE	La queue du fossé	92,20	2	184,40
CC Touraine Val de Vienne	MARCILLY SUR VIENNE	LE CLOS	ZD0106	MME BIGOT-JOSIANE MARCELLE ANTOINETTE	R, des Mariaux	3,80	2	7,60
CC Touraine Val de Vienne	MARCILLY SUR VIENNE	LES AULNES	ZC0006	MME CHAGNON-MICHELLE JEANNE		202,80	2	405,60
CC Touraine Val de Vienne	MARCILLY SUR VIENNE	6 RUE DU MOULIN	ZK0121	MME CHARBONNEAU-DANY LORETTE	La queue du fossé	72,40	2	144,80
CC Touraine Val de Vienne	MARCILLY SUR VIENNE	COTES DE LA VENAUDIÈRE	ZL0013	MME CHARBONNEAU-MARIETTE YVETTE MAGLOIRE	R, de la Renerie	17,90	2	35,80
CC Touraine Val de Vienne	MARCILLY SUR VIENNE	LE PASSOIR	ZD0032	MME GOUGEON-RENEE MADELEINE MARCELLE		136,60	2	273,20
CC Touraine Val de Vienne	MARCILLY SUR VIENNE	LE PASSOIR	ZD0032	MME GOUGEON-RENEE MADELEINE MARCELLE	R, des Mariaux	163,60	2	327,20
CC Touraine Val de Vienne	MARCILLY SUR VIENNE	LE PASSOIR	ZD0032	MME GOUGEON-RENEE MADELEINE MARCELLE	R, des Mariaux	272,00	2	544,00
CC Touraine Val de Vienne	MARCILLY SUR VIENNE	LE PASSOIR	ZD0032	MME GOUGEON-RENEE MADELEINE MARCELLE	R, des Mariaux	39,40	2	78,80

COMMUNAUTÉ DE COMMUNES	COMMUNE	LIEU DIT de la parcelle	CODE PARCELLAIRE	PROPRIETAIRE	COURS D'EAU	LINERAIRE de berge (m)	COUT UNITAIRE entretien de la végétation (€)	COUT A LA PARCELLE (€ TTC)
CC Touraine Val de Vienne	MARCILLY SUR VIENNE	LE PASSOIR	ZD0032	MME GOUGEON-RENEE MADELEINE MARCELLE	R, des Mariaux	5,60	2	11,20
CC Touraine Val de Vienne	MARCILLY SUR VIENNE	LES FOURS A CHAUX	ZK0132	MME GOUIN-BRIGITTE DANIELLE	R, de Rochefolle	2,50	2	5,00
CC Touraine Val de Vienne	MARCILLY SUR VIENNE	LES MARIAUX	ZC0010	MME JAHAN-MARYLENE SOLANGE		15,40	2	30,80
CC Touraine Val de Vienne	MARCILLY SUR VIENNE	LA REINERIE	ZL0035	MME JUQUOIS-IRENE CHARLOTTE	R, de la Renerie	17,30	2	34,60
CC Touraine Val de Vienne	MARCILLY SUR VIENNE	COTES DE LA REINERIE	ZK0093	MME METIVIER-MADELEINE ANNE MARIE ANGELE	La queue du fossé	16,20	2	32,40
CC Touraine Val de Vienne	MARCILLY SUR VIENNE	COTES DE LA REINERIE	ZK0093	MME METIVIER-MADELEINE ANNE MARIE ANGELE	R, de la Renerie	310,30	2	620,60
CC Touraine Val de Vienne	MARCILLY SUR VIENNE	LA GARDE	ZK0064	MME MEUNIER-JOSIANE FERNANDE	R, de Rochefolle	103,20	2	206,40
CC Touraine Val de Vienne	MARCILLY SUR VIENNE	CHAMPS DE LA GARDE	ZK0063	MME MEUNIER-JOSIANE FERNANDE	R, de Rochefolle	12,10	2	24,20
CC Touraine Val de Vienne	MARCILLY SUR VIENNE	CHAMPS DE LA GARDE	ZK0061	MME MEUNIER-JOSIANE FERNANDE	R, de Rochefolle	36,10	2	72,20
CC Touraine Val de Vienne	MARCILLY SUR VIENNE	CHAMPS DE LA GARDE	ZK0062	MME MEUNIER-JOSIANE FERNANDE	R, de Rochefolle	9,60	2	19,20
CC Touraine Val de Vienne	MARCILLY SUR VIENNE	LES RUISSEAUX	ZK0032	MME MINIER-ELISE RENEE	La queue du fossé	378,70	2	757,40
CC Touraine Val de Vienne	MARCILLY SUR VIENNE	LES RUISSEAUX	ZK0031	MME MINIER-ELISE RENEE	La queue du fossé	54,90	2	109,80
CC Touraine Val de Vienne	MARCILLY SUR VIENNE	8 RUE DU MOULIN	ZK0122	MME PELE-JOELLE RAYMONDE	La queue du fossé	29,50	2	59,00
CC Touraine Val de Vienne	MARCILLY SUR VIENNE	LES FOURS A CHAUX	ZK0152	MME TOUPENET-COLETTE	R, de la Renerie	11,10	2	22,20
CC Touraine Val de Vienne	MARCILLY SUR VIENNE	LES FOURS A CHAUX	ZK0152	MME TOUPENET-COLETTE	R, de la Renerie	11,10	2	22,20
CC Touraine Val de Vienne	MARCILLY SUR VIENNE	LES FOURS A CHAUX	ZK0152	MME TOUPENET-COLETTE	La queue du fossé	11,10	2	22,20
CC Touraine Val de Vienne	MARCILLY SUR VIENNE	LES FOURS A CHAUX	ZK0145	MME TOUPENET-COLETTE	La queue du fossé	12,20	2	24,40
CC Touraine Val de Vienne	MARCILLY SUR VIENNE	LES FOURS A CHAUX	ZK0144	MME TOUPENET-COLETTE	R, de la Renerie	2,00	2	4,00
CC Touraine Val de Vienne	MARCILLY SUR VIENNE	LES FOURS A CHAUX	ZK0144	MME TOUPENET-COLETTE	R, de la Renerie	2,00	2	4,00
CC Touraine Val de Vienne	MARCILLY SUR VIENNE	LES FOURS A CHAUX	ZK0147	MME TOUPENET-COLETTE	La queue du fossé	35,60	2	71,20
CC Touraine Val de Vienne	MARCILLY SUR VIENNE	LES FOURS A CHAUX	ZK0145	MME TOUPENET-COLETTE	R, de la Renerie	5,30	2	10,60
CC Touraine Val de Vienne	MARCILLY SUR VIENNE	LES FOURS A CHAUX	ZK0145	MME TOUPENET-COLETTE	R, de la Renerie	5,30	2	10,60
CC Touraine Val de Vienne	MARCILLY SUR VIENNE	LES FOURS A CHAUX	ZK0144	MME TOUPENET-COLETTE	La queue du fossé	6,60	2	13,20
CC Touraine Val de Vienne	MARCILLY SUR VIENNE	LES FOURS A CHAUX	ZK0146	MME TOUPENET-COLETTE	R, de la Renerie	7,20	2	14,40
CC Touraine Val de Vienne	MARCILLY SUR VIENNE	LES FOURS A CHAUX	ZK0146	MME TOUPENET-COLETTE	R, de la Renerie	7,20	2	14,40
CC Touraine Val de Vienne	MARCILLY SUR VIENNE	LES FOURS A CHAUX	ZK0146	MME TOUPENET-COLETTE	La queue du fossé	78,70	2	157,40
CC Touraine Val de Vienne	MARCILLY SUR VIENNE	CHAMPS DE LA GARDE	ZK0058	MME VERVOU-GISELE HENRIETTE	R, de Rochefolle	3,10	2	6,20
CC Touraine Val de Vienne	MARCILLY SUR VIENNE	CHAMPS DE LA GARDE	ZK0060	MME VERVOU-GISELE HENRIETTE	R, de Rochefolle	50,50	2	101,00
CC Touraine Val de Vienne	MARCILLY SUR VIENNE	CHAMPS DE LA GARDE	ZK0057	MME VERVOU-GISELE HENRIETTE	R, de Rochefolle	7,50	2	15,00
CC Touraine Val de Vienne	MARIGNY MARMANDE	PONCAY	ZD0076	COMMUNE DE MARIGNY MARMANDE	La Veude	11,80	2	23,60
CC Touraine Val de Vienne	MARIGNY MARMANDE	LE COUDRAY	YD0050	COMMUNE DE MARIGNY MARMANDE	La Veude de Ponçay	192,30	2	384,60
CC Touraine Val de Vienne	MARIGNY MARMANDE	LES GRANDS CHAMPS	ZI0016	COMMUNE DE MARIGNY MARMANDE	La Veude de Ponçay	25,70	2	51,40
CC Touraine Val de Vienne	MARIGNY MARMANDE	LES PRUNEAUX	ZE0006	COMMUNE DE MARIGNY MARMANDE	La Veude	4,80	2	9,60
CC Touraine Val de Vienne	MARIGNY MARMANDE	LES PRUNEAUX	ZE0006	COMMUNE DE MARIGNY MARMANDE	La Veude de Ponçay	5,20	2	10,40
CC Touraine Val de Vienne	MARIGNY MARMANDE	LES PRUNEAUX	ZE0006	COMMUNE DE MARIGNY MARMANDE	La Veude de Ponçay	5,20	2	10,40
CC Touraine Val de Vienne	MARIGNY MARMANDE	LA GENEVRAIE	ZC0051	COMMUNE DE MARIGNY MARMANDE	R, du Bois Aubry	9,20	2	18,40
CC Touraine Val de Vienne	MARIGNY MARMANDE	LE COUDRAY	YD0048	SYNDICAT INTERCOMMUNAL D ALIMENTATION EN EAU POTABLE DU RICH	La Veude de Ponçay	203,20	2	406,40
CC Touraine Val de Vienne	MARIGNY MARMANDE	LES PRUNEAUX	ZE0001	M BOUX-ANDRE JEAN RAYMOND	La Veude de Ponçay	251,50	2	503,00
CC Touraine Val de Vienne	MARIGNY MARMANDE	LES PRUNEAUX	ZE0001	M BOUX-ANDRE JEAN RAYMOND	La Veude de Ponçay	300,70	2	601,40
CC Touraine Val de Vienne	MARIGNY MARMANDE	LES PRUNEAUX	ZE0001	M BOUX-ANDRE JEAN RAYMOND	La Veude de Ponçay	302,20	2	604,40
CC Touraine Val de Vienne	MARIGNY MARMANDE	LES PRUNEAUX	ZE0001	M BOUX-ANDRE JEAN RAYMOND	La Veude de Ponçay	373,30	2	746,60
CC Touraine Val de Vienne	MARIGNY MARMANDE	LES PRUNEAUX	ZE0001	M BOUX-ANDRE JEAN RAYMOND	La Veude	7,70	2	15,40
CC Touraine Val de Vienne	MARIGNY MARMANDE	LE COUDRAY	ZI0014	M BRAULT-OMER BERNARD	La Veude de Ponçay	315,90	2	631,80
CC Touraine Val de Vienne	MARIGNY MARMANDE	LES DELAROCHE	ZI0002	M BRAULT-OMER BERNARD	La Veude de Ponçay	38,10	2	76,20
CC Touraine Val de Vienne	MARIGNY MARMANDE	PONCAY	ZD0072	M DEROUET-ALAIN JEAN ANDRE	La Veude	117,80	2	235,60
CC Touraine Val de Vienne	MARIGNY MARMANDE	LES MENOUSES	ZD0012	M DEROUET-ALAIN JEAN ANDRE	R, du Bois Aubry	142,60	2	285,20
CC Touraine Val de Vienne	MARIGNY MARMANDE	LES MENOUSES	ZD0026	M DEROUET-ALAIN JEAN ANDRE	R, du Bois Aubry	174,20	2	348,40
CC Touraine Val de Vienne	MARIGNY MARMANDE	LES MENOUSES	ZD0018	M DEROUET-ALAIN JEAN ANDRE	La Veude	196,60	2	393,20
CC Touraine Val de Vienne	MARIGNY MARMANDE	LES MENOUSES	ZD0019	M DEROUET-ALAIN JEAN ANDRE	La Veude	253,50	2	507,00
CC Touraine Val de Vienne	MARIGNY MARMANDE	PONCAY	ZE0049	M DEROUET-ALAIN JEAN ANDRE	La Veude de Ponçay	32,20	2	64,40
CC Touraine Val de Vienne	MARIGNY MARMANDE	PONCAY	ZE0049	M DEROUET-ALAIN JEAN ANDRE	La Veude de Ponçay	32,20	2	64,40
CC Touraine Val de Vienne	MARIGNY MARMANDE	PONCAY	ZE0049	M DEROUET-ALAIN JEAN ANDRE	La Veude	424,30	2	848,60
CC Touraine Val de Vienne	MARIGNY MARMANDE	LES GRANDS CHAMPS	ZI0025	M DEROUET-ALAIN JEAN ANDRE	La Veude de Ponçay	489,40	2	978,80
CC Touraine Val de Vienne	MARIGNY MARMANDE	LES MENOUSES	ZD0026	M DEROUET-ALAIN JEAN ANDRE	La Veude	78,70	2	157,40
CC Touraine Val de Vienne	MARIGNY MARMANDE	LES MENOUSES	ZD0027	M GOURBILLON-JEAN	La Veude	116,40	2	232,80
CC Touraine Val de Vienne	MARIGNY MARMANDE	LES MENOUSES	ZD0027	M GOURBILLON-JEAN	R, du Bois Aubry	30,00	2	60,00
CC Touraine Val de Vienne	MARIGNY MARMANDE	LE MOULIN DE PONCAY	ZD0064	M GOURBILLON-JEAN	R, du Bois Aubry	30,30	2	60,60
CC Touraine Val de Vienne	MARIGNY MARMANDE	LES MENOUSES	ZD0027	M GOURBILLON-JEAN	La Veude	30,60	2	61,20
CC Touraine Val de Vienne	MARIGNY MARMANDE	LE MOULIN DE PONCAY	ZD0063	M GOURBILLON-JEAN	R, du Bois Aubry	38,80	2	77,60
CC Touraine Val de Vienne	MARIGNY MARMANDE	LES MENOUSES	ZD0027	M GOURBILLON-JEAN	La Veude de Ponçay	46,40	2	92,80
CC Touraine Val de Vienne	MARIGNY MARMANDE	LES MENOUSES	ZD0027	M GOURBILLON-JEAN	La Veude de Ponçay	46,60	2	93,20
CC Touraine Val de Vienne	MARIGNY MARMANDE	LA PLANCHETTE	ZH0010	M JOUBERT-PHILIPPE MICHEL	La Veude de Ponçay	103,10	2	206,20
CC Touraine Val de Vienne	MARIGNY MARMANDE	LA PLANCHETTE	ZH0010	M JOUBERT-PHILIPPE MICHEL	La Veude de Ponçay	2,20	2	4,40
CC Touraine Val de Vienne	MARIGNY MARMANDE	LES GRANDS CHAMPS	ZI0022	M JOUBERT-PHILIPPE MICHEL	La Veude de Ponçay	373,50	2	747,00
CC Touraine Val de Vienne	MARIGNY MARMANDE	LE MOULIN DE PONCAY	ZD0081	M JUCQUOIS-DANY JEAN CLAUDE	La Veude	101,30	2	202,60
CC Touraine Val de Vienne	MARIGNY MARMANDE	LE MOULIN DE PONCAY	ZD0081	M JUCQUOIS-DANY JEAN CLAUDE	La Veude	166,50	2	333,00
CC Touraine Val de Vienne	MARIGNY MARMANDE	LE MOULIN DE PONCAY	ZD0081	M JUCQUOIS-DANY JEAN CLAUDE	La Veude de Ponçay	97,50	2	195,00
CC Touraine Val de Vienne	MARIGNY MARMANDE	LE MOULIN DE PONCAY	ZD0081	M JUCQUOIS-DANY JEAN CLAUDE	La Veude de Ponçay	97,80	2	195,60
CC Touraine Val de Vienne	MARIGNY MARMANDE	LES MENOUSES	ZD0024	M LUNETEAU-PHILIPPE CYRILLE ALBERT	La Veude	165,90	2	331,80
CC Touraine Val de Vienne	MARIGNY MARMANDE	LE MOULIN DE PONCAY	ZD0048	M PASCAULT-EMILIEEN PIERRE PAUL	La Veude	177,10	2	354,20
CC Touraine Val de Vienne	MARIGNY MARMANDE	LE MOULIN DE PONCAY	ZD0048	M PASCAULT-EMILIEEN PIERRE PAUL	La Veude de Ponçay	36,20	2	72,40
CC Touraine Val de Vienne	MARIGNY MARMANDE	23 LE MOULIN DE PONCAY	ZD0080	M PASCAULT-EMILIEEN PIERRE PAUL	La Veude	50,10	2	100,20
CC Touraine Val de Vienne	MARIGNY MARMANDE	LE MOULIN DE PONCAY	ZD0048	M PASCAULT-EMILIEEN PIERRE PAUL	La Veude	52,70	2	105,40
CC Touraine Val de Vienne	MARIGNY MARMANDE	LE MOULIN DE PONCAY	ZD0077	M PASCAULT-EMILIEEN PIERRE PAUL	La Veude	6,20	2	12,40
CC Touraine Val de Vienne	MARIGNY MARMANDE	PONCAY	ZD0075	M PROUST-ROLAND JEAN	La Veude	68,40	2	136,80
CC Touraine Val de Vienne	MARIGNY MARMANDE	LES MENOUSES	ZD0020	M RAIMBAULT-ANDRE ROBERT	La Veude	111,40	2	222,80
CC Touraine Val de Vienne	MARIGNY MARMANDE	LE PASSOIR	ZH0042	M RAIMBAULT-ANDRE ROBERT	La Veude	24,30	2	48,60

COMMUNAUTÉ DE COMMUNES	COMMUNE	LIEU DIT de la parcelle	CODE PARCELLAIRE	PROPRIETAIRE	COURS D'EAU	LINERAIRE de berge (m)	COUT UNITAIRE entretien de la végétation (€)	COUT A LA PARCELLE (€ TTC)
CC Touraine Val de Vienne	MARIGNY MARMANDE	LES MENOUSES	ZD0020	M RAIMBAULT-ANDRE ROBERT	La Veude de Ponçay	59,60	2	119,20
CC Touraine Val de Vienne	MARIGNY MARMANDE	LES MENOUSES	ZD0020	M RAIMBAULT-ANDRE ROBERT	La Veude de Ponçay	59,80	2	119,60
CC Touraine Val de Vienne	MARIGNY MARMANDE	LE PASSOIR	ZH0041	M RAIMBAULT-ANDRE ROBERT	La Veude	75,40	2	150,80
CC Touraine Val de Vienne	MARIGNY MARMANDE	LA GENEVRAIE	ZD0011	MME BELLIARD-EVELYNE MOISETTE BEATRICE	R, du Bois Aubry	654,10	2	1308,20
CC Touraine Val de Vienne	MARIGNY MARMANDE	LE MOULIN DE PONCAY	ZD0046	MME COUPEAU-ANNICK CHARLENE NADEGE	R, du Bois Aubry	217,90	2	435,80
CC Touraine Val de Vienne	MARIGNY MARMANDE	LES GRANDS CHAMPS	ZI0023	MME DUPUY-PAULETTE MADELEINE ALIETTE	La Veude de Ponçay	17,10	2	34,20
CC Touraine Val de Vienne	MARIGNY MARMANDE	LES GRANDS CHAMPS	ZI0024	MME DUPUY-PAULETTE MADELEINE ALIETTE	La Veude de Ponçay	185,50	2	371,00
CC Touraine Val de Vienne	MARIGNY MARMANDE	LA PLANCHETTE	ZH0009	MME DUPUY-PAULETTE MADELEINE ALIETTE	La Veude de Ponçay	5,70	2	11,40
CC Touraine Val de Vienne	MARIGNY MARMANDE	LA PLANCHETTE	ZH0009	MME DUPUY-PAULETTE MADELEINE ALIETTE	La Veude de Ponçay	51,00	2	102,00
CC Touraine Val de Vienne	MARIGNY MARMANDE	LA GENEVRAIE	ZC0033	MME EVEILLE-MARIE	R, du Bois Aubry	191,50	2	383,00
CC Touraine Val de Vienne	MARIGNY MARMANDE	LES MENOUSES	ZD0025	MME EVEILLE-MARIE	La Veude	62,70	2	125,40
CC Touraine Val de Vienne	MARIGNY MARMANDE	LES MENOUSES	ZD0023	MME GERRAND-EDITH EDMONDE ROLANDE	La Veude	111,00	2	222,00
CC Touraine Val de Vienne	MARIGNY MARMANDE	LE MOULIN DE PONCAY	ZD0062	MME GERRAND-EDITH EDMONDE ROLANDE	R, du Bois Aubry	35,50	2	71,00
CC Touraine Val de Vienne	MARIGNY MARMANDE	PONCAY	ZD0068	MME GRIGNON-ODETTE GEORGINE LUCETTE	La Veude de Ponçay	218,40	2	436,80
CC Touraine Val de Vienne	MARIGNY MARMANDE	PONCAY	ZD0074	MME GRIGNON-ODETTE GEORGINE LUCETTE	La Veude de Ponçay	22,40	2	44,80
CC Touraine Val de Vienne	MARIGNY MARMANDE	PONCAY	ZD0074	MME GRIGNON-ODETTE GEORGINE LUCETTE	La Veude	248,90	2	497,80
CC Touraine Val de Vienne	MARIGNY MARMANDE	PONCAY	ZD0068	MME GRIGNON-ODETTE GEORGINE LUCETTE	La Veude	260,60	2	521,20
CC Touraine Val de Vienne	MARIGNY MARMANDE	PONCAY	ZD0068	MME GRIGNON-ODETTE GEORGINE LUCETTE	La Veude de Ponçay	512,70	2	1025,40
CC Touraine Val de Vienne	MARIGNY MARMANDE	LES GRANDS CHAMPS	ZI0021	MME HENIN-ODILE MARCELLE	La Veude de Ponçay	173,80	2	347,60
CC Touraine Val de Vienne	MARIGNY MARMANDE	LE MOULIN DE PONCAY	ZD0041	MME HERVE-MARIE FRANCE HENRIETTE ANGELINE	La Veude	12,90	2	25,80
CC Touraine Val de Vienne	MARIGNY MARMANDE	LE MOULIN DE PONCAY	ZD0041	MME HERVE-MARIE FRANCE HENRIETTE ANGELINE	La Veude de Ponçay	26,70	2	53,40
CC Touraine Val de Vienne	MARIGNY MARMANDE	LE MOULIN DE PONCAY	ZD0041	MME HERVE-MARIE FRANCE HENRIETTE ANGELINE	La Veude de Ponçay	26,90	2	53,80
CC Touraine Val de Vienne	MARIGNY MARMANDE	LE PASSOIR	ZH0043	MME LUNETEAU-CAMILLE RENEE	La Veude de Ponçay	116,90	2	233,80
CC Touraine Val de Vienne	MARIGNY MARMANDE	LE PASSOIR	ZH0043	MME LUNETEAU-CAMILLE RENEE	La Veude de Ponçay	150,60	2	301,20
CC Touraine Val de Vienne	MARIGNY MARMANDE	LE PASSOIR	ZH0043	MME LUNETEAU-CAMILLE RENEE	La Veude de Ponçay	152,20	2	304,40
CC Touraine Val de Vienne	MARIGNY MARMANDE	LE PASSOIR	ZH0044	MME LUNETEAU-CAMILLE RENEE	La Veude	2,70	2	5,40
CC Touraine Val de Vienne	MARIGNY MARMANDE	LE MOULIN DE PONCAY	ZD0042	MME LUNETEAU-CAMILLE RENEE	La Veude de Ponçay	4,70	2	9,40
CC Touraine Val de Vienne	MARIGNY MARMANDE	LE MOULIN DE PONCAY	ZD0042	MME LUNETEAU-CAMILLE RENEE	La Veude de Ponçay	4,70	2	9,40
CC Touraine Val de Vienne	MARIGNY MARMANDE	LE MOULIN DE PONCAY	ZD0042	MME LUNETEAU-CAMILLE RENEE	La Veude	61,20	2	122,40
CC Touraine Val de Vienne	MARIGNY MARMANDE	LE PASSOIR	ZH0043	MME LUNETEAU-CAMILLE RENEE	La Veude	9,00	2	18,00
CC Touraine Val de Vienne	MARIGNY MARMANDE	LES GRANDS CHAMPS	ZI0026	MME MERCIER-RAYMONDE AUGUSTINE	La Veude de Ponçay	12,60	2	25,20
CC Touraine Val de Vienne	MARIGNY MARMANDE	LES GRANDS CHAMPS	ZI0015	MME MERCIER-RAYMONDE AUGUSTINE	La Veude de Ponçay	250,70	2	501,40
CC Touraine Val de Vienne	MARIGNY MARMANDE	LES GRANDS CHAMPS	ZI0020	MME PINON-FRANCOISE MONIQUE	La Veude de Ponçay	103,80	2	207,60
CC Touraine Val de Vienne	MARIGNY MARMANDE	LE COUDRAY	YD0049	MME PINON-FRANCOISE MONIQUE	La Veude de Ponçay	226,30	2	452,60
CC Touraine Val de Vienne	MARIGNY MARMANDE	LES GRANDS CHAMPS	ZI0019	MME PINON-FRANCOISE MONIQUE	La Veude de Ponçay	25,30	2	50,60
CC Touraine Val de Vienne	MARIGNY MARMANDE	LES GRANDS CHAMPS	ZI0017	MME PINON-FRANCOISE MONIQUE	La Veude de Ponçay	76,30	2	152,60
CC Touraine Val de Vienne	MARIGNY MARMANDE	LE MOULIN DE PONCAY	ZD0079	MME RANCHER-CATHERINE YVONNE JEANNE	La Veude de Ponçay	150,00	2	300,00
CC Touraine Val de Vienne	MARIGNY MARMANDE	LE MOULIN DE PONCAY	ZD0078	MME RANCHER-CATHERINE YVONNE JEANNE	La Veude	150,30	2	300,60
CC Touraine Val de Vienne	MARIGNY MARMANDE	LE MOULIN DE PONCAY	ZD0079	MME RANCHER-CATHERINE YVONNE JEANNE	La Veude	236,40	2	472,80
CC Touraine Val de Vienne	MARIGNY MARMANDE	LE MOULIN DE PONCAY	ZD0079	MME RANCHER-CATHERINE YVONNE JEANNE	La Veude	28,30	2	56,60
CC Touraine Val de Vienne	NOUATRE	L ILE DES PORTS	ZB0006	COMMUNE DE NOUATRE	R, des Maisons Rouges	113,40	2	226,80
CC Touraine Val de Vienne	NOUATRE	L ILE DES PORTS	ZB0006	COMMUNE DE NOUATRE	R, des Maisons Rouges	115,00	2	230,00
CC Touraine Val de Vienne	NOUATRE	LES PETITES BOIRES	ZL0065	COMMUNE DE NOUATRE	R, des Gaudeberts	14,20	2	28,40
CC Touraine Val de Vienne	NOUATRE	L ILE DES PORTS	ZB0003	COMMUNE DE NOUATRE	R, des Maisons Rouges	16,80	2	33,60
CC Touraine Val de Vienne	NOUATRE	LES PETITES BOIRES	ZL0073	COMMUNE DE NOUATRE	R, des Gaudeberts	2,70	2	5,40
CC Touraine Val de Vienne	NOUATRE	LES PETITES BOIRES	ZL0065	COMMUNE DE NOUATRE	R, des Gaudeberts	2,90	2	5,80
CC Touraine Val de Vienne	NOUATRE	LE VIVIER	ZA0008	COMMUNE DE NOUATRE	R, des Maisons Rouges	279,30	2	558,60
CC Touraine Val de Vienne	NOUATRE	L ILE DES PORTS	ZB0006	COMMUNE DE NOUATRE	R, des Maisons Rouges	46,20	2	92,40
CC Touraine Val de Vienne	NOUATRE	TAILLES DE TALVOIS	ZL0018	COMMUNE DE NOUATRE	R, des Gaudeberts	49,30	2	98,60
CC Touraine Val de Vienne	NOUATRE	TAILLES DE TALVOIS	ZL0018	COMMUNE DE NOUATRE	R, des Gaudeberts	67,30	2	134,60
CC Touraine Val de Vienne	NOUATRE	L ILE DES PORTS	ZB0003	COMMUNE DE NOUATRE	R, des Maisons Rouges	7,40	2	14,80
CC Touraine Val de Vienne	NOUATRE	L ILE DES PORTS	ZB0003	COMMUNE DE NOUATRE	R, des Maisons Rouges	8,50	2	17,00
CC Touraine Val de Vienne	NOUATRE	LES PETITES BOIRES	ZL0075	COMMUNE DE NOUATRE	R, des Gaudeberts	8,70	2	17,40
CC Touraine Val de Vienne	NOUATRE	TAILLES DE TALVOIS	ZL0018	COMMUNE DE NOUATRE	R, des Gaudeberts	89,90	2	179,80
CC Touraine Val de Vienne	NOUATRE	TAILLES DE TALVOIS	ZL0018	COMMUNE DE NOUATRE	R, des Gaudeberts	93,40	2	186,80
CC Touraine Val de Vienne	NOUATRE	CHENEVELLES	ZL0053	SNCF MOBILITES	Ruisseau de l'Ane Mort	11,10	2	22,20
CC Touraine Val de Vienne	NOUATRE	CHENEVELLES	ZL0055	SNCF MOBILITES	Ruisseau de l'Ane Mort	56,60	2	113,20
CC Touraine Val de Vienne	NOUATRE	LES MAISONS ROUGES	B0441	M ADREY-DOMINIQUE CHARLES MARCEL	R, des Maisons Rouges	54,40	2	108,80
CC Touraine Val de Vienne	NOUATRE	LES MAISONS ROUGES	B0441	M ADREY-DOMINIQUE CHARLES MARCEL	R, des Maisons Rouges	54,50	2	109,00
CC Touraine Val de Vienne	NOUATRE	TAILLES DE TALVOIS	ZL0012	M BARILLER-MAURICE RAYMOND	R, des Gaudeberts	33,50	2	67,00
CC Touraine Val de Vienne	NOUATRE	TAILLES DE TALVOIS	ZL0013	M BARILLER-MAURICE RAYMOND	R, des Gaudeberts	38,10	2	76,20
CC Touraine Val de Vienne	NOUATRE	TAILLES DE TALVOIS	ZL0017	M BRION-FREDERIC LUDOVIC VINCENT	R, des Gaudeberts	5,60	2	11,20
CC Touraine Val de Vienne	NOUATRE	TAILLES DE TALVOIS	ZL0017	M BRION-FREDERIC LUDOVIC VINCENT	R, des Gaudeberts	67,90	2	135,80
CC Touraine Val de Vienne	NOUATRE	TAILLES DE TALVOIS	ZL0016	M BRION-ROBERT ALEXANDRE	R, des Gaudeberts	5,40	2	10,80
CC Touraine Val de Vienne	NOUATRE	LES MAISONS ROUGES	ZB0059	M CRACCHIOLO-PHILIPPE LAURENT	R, des Maisons Rouges	2,80	2	5,60
CC Touraine Val de Vienne	NOUATRE	LES MAISONS ROUGES	ZB0059	M CRACCHIOLO-PHILIPPE LAURENT	R, des Maisons Rouges	2,80	2	5,60
CC Touraine Val de Vienne	NOUATRE	TAILLES DE TALVOIS	ZL0010	M DESAGE-PATRICK ROBERT ROGER	Ruisseau de l'Ane Mort	14,40	2	28,80



COMMUNAUTÉ DE COMMUNES	COMMUNE	LIEU DIT de la parcelle	CODE PARCELLAIRE	PROPRIETAIRE	COURS D'EAU	LINERAIRE de berge (m)	COUT UNITAIRE entretien de la végétation (€)	COUT A LA PARCELLE (€ TTC)
CC Touraine Val de Vienne	NOUATRE	TAILLES DE TALVOIS	ZL0010	M DESAGE-PATRICK ROBERT ROGER	Ruisseau de l'Ane Mort	213,20	2	426,40
CC Touraine Val de Vienne	NOUATRE	TAILLES DE TALVOIS	ZL0010	M DESAGE-PATRICK ROBERT ROGER	R, de l'Ane Mort	24,40	2	48,80
CC Touraine Val de Vienne	NOUATRE	TAILLES DE TALVOIS	ZL0010	M DESAGE-PATRICK ROBERT ROGER	R, des Gaudeberts	26,50	2	53,00
CC Touraine Val de Vienne	NOUATRE	TAILLES DE TALVOIS	ZL0010	M DESAGE-PATRICK ROBERT ROGER	R, des Gaudeberts	468,10	2	936,20
CC Touraine Val de Vienne	NOUATRE	TAILLES DE TALVOIS	ZL0010	M DESAGE-PATRICK ROBERT ROGER	R, des Gaudeberts	510,90	2	1021,80
CC Touraine Val de Vienne	NOUATRE	LES MAISONS ROUGES	ZB0056	M DHUMEAUX-CHRISTOPHE JULIEN CHRISTIAN	R, des Maisons Rouges	48,50	2	97,00
CC Touraine Val de Vienne	NOUATRE	LES MAISONS ROUGES	ZB0056	M DHUMEAUX-CHRISTOPHE JULIEN CHRISTIAN	R, des Maisons Rouges	48,50	2	97,00
CC Touraine Val de Vienne	NOUATRE	LES MAISONS ROUGES	ZB0057	M DHUMEAUX-CHRISTOPHE JULIEN CHRISTIAN	R, des Maisons Rouges	9,00	2	18,00
CC Touraine Val de Vienne	NOUATRE	LES MAISONS ROUGES	ZB0057	M DHUMEAUX-CHRISTOPHE JULIEN CHRISTIAN	R, des Maisons Rouges	9,00	2	18,00
CC Touraine Val de Vienne	NOUATRE	L ILE DES PORTS	ZB0043	M FILLIN-ALAIN JEAN	R, des Maisons Rouges	114,40	2	228,80
CC Touraine Val de Vienne	NOUATRE	L ILE DES PORTS	ZB0043	M FILLIN-ALAIN JEAN	R, des Maisons Rouges	114,50	2	229,00
CC Touraine Val de Vienne	NOUATRE	L ILE DES PORTS	ZB0043	M FILLIN-ALAIN JEAN	R, des Maisons Rouges	7,40	2	14,80
CC Touraine Val de Vienne	NOUATRE	LES MAISONS ROUGES	ZB0013	M GOY-DANIEL JULES	R, des Maisons Rouges	27,20	2	54,40
CC Touraine Val de Vienne	NOUATRE	LES MAISONS ROUGES	ZB0013	M GOY-DANIEL JULES	R, des Maisons Rouges	39,70	2	79,40
CC Touraine Val de Vienne	NOUATRE	LE VIVIER	ZA0003	M GOY-GUY EDMOND	R, des Maisons Rouges	174,20	2	348,40
CC Touraine Val de Vienne	NOUATRE	LE VIVIER	ZA0007	M GUILLON-BERNARD FERNAND	R, des Maisons Rouges	104,90	2	209,80
CC Touraine Val de Vienne	NOUATRE	LE VIVIER	ZA0006	M GUILLON-BERNARD FERNAND	R, des Maisons Rouges	454,60	2	909,20
CC Touraine Val de Vienne	NOUATRE	LE VIVIER	ZA0005	M GUILLON-JEAN ANDRE	R, des Maisons Rouges	89,00	2	178,00
CC Touraine Val de Vienne	NOUATRE	TAILLES DE TALVOIS	ZL0009	M JAHAN-RAYMOND ADRIEN	R, des Gaudeberts	233,00	2	466,00
CC Touraine Val de Vienne	NOUATRE	TAILLES DE TALVOIS	ZL0009	M JAHAN-RAYMOND ADRIEN	R, des Gaudeberts	9,60	2	19,20
CC Touraine Val de Vienne	NOUATRE	LES MAISONS ROUGES	ZA0024	M LECRIVAIN-JEAN YVES RENE	R, des Maisons Rouges	491,10	2	982,20
CC Touraine Val de Vienne	NOUATRE	LES MAISONS ROUGES	ZA0025	M LECRIVAIN-JEAN YVES RENE	R, des Maisons Rouges	95,80	2	191,60
CC Touraine Val de Vienne	NOUATRE	LES MAISONS ROUGES	ZB0055	M MOREAU-STEPHANE GAETAN ANDRE	R, des Maisons Rouges	48,70	2	97,40
CC Touraine Val de Vienne	NOUATRE	LES MAISONS ROUGES	ZB0055	M MOREAU-STEPHANE GAETAN ANDRE	R, des Maisons Rouges	48,70	2	97,40
CC Touraine Val de Vienne	NOUATRE	TAILLES DE TALVOIS	ZL0054	M PARIS-JACQUES ANTOINE	Ruisseau de l'Ane Mort	36,50	2	73,00
CC Touraine Val de Vienne	NOUATRE	TAILLES DE TALVOIS	ZL0054	M PARIS-JACQUES ANTOINE	R, de l'Ane Mort	43,10	2	86,20
CC Touraine Val de Vienne	NOUATRE	TAILLES DE TALVOIS	ZL0054	M PARIS-JACQUES ANTOINE	Ruisseau de l'Ane Mort	43,50	2	87,00
CC Touraine Val de Vienne	NOUATRE	LES MAISONS ROUGES	B0274	M PLANTE-HENRI ALEX	R, des Maisons Rouges	12,10	2	24,20
CC Touraine Val de Vienne	NOUATRE	LES MAISONS ROUGES	B0274	M PLANTE-HENRI ALEX	R, des Maisons Rouges	55,70	2	111,40
CC Touraine Val de Vienne	NOUATRE	LES MAISONS ROUGES	ZB0086	M RIVAS-CHRISTIAN	R, des Maisons Rouges	17,80	2	35,60
CC Touraine Val de Vienne	NOUATRE	LES MAISONS ROUGES	ZB0086	M RIVAS-CHRISTIAN	R, des Maisons Rouges	17,80	2	35,60
CC Touraine Val de Vienne	NOUATRE	LES MAISONS ROUGES	ZB0084	M RIVAS-CHRISTIAN	R, des Maisons Rouges	21,00	2	42,00
CC Touraine Val de Vienne	NOUATRE	LES MAISONS ROUGES	ZB0084	M RIVAS-CHRISTIAN	R, des Maisons Rouges	21,00	2	42,00
CC Touraine Val de Vienne	NOUATRE	TAILLES DE TALVOIS	ZL0014	M VACHEDOR-NORBERT MICHEL LUCIEN	R, des Gaudeberts	168,40	2	336,80
CC Touraine Val de Vienne	NOUATRE	TAILLES DE TALVOIS	ZL0014	M VACHEDOR-NORBERT MICHEL LUCIEN	R, des Gaudeberts	93,00	2	186,00
CC Touraine Val de Vienne	NOUATRE	L ILE DES PORTS	ZB0005	M WOZNIK-JEAN	R, des Maisons Rouges	11,00	2	22,00
CC Touraine Val de Vienne	NOUATRE	L ILE DES PORTS	ZB0005	M WOZNIK-JEAN	R, des Maisons Rouges	113,20	2	226,40
CC Touraine Val de Vienne	NOUATRE	L ILE DES PORTS	ZB0005	M WOZNIK-JEAN	R, des Maisons Rouges	113,40	2	226,80
CC Touraine Val de Vienne	NOUATRE	LES MAISONS ROUGES	B0270	MME BOUE-SIMONNE AIMEE	R, des Maisons Rouges	29,40	2	58,80
CC Touraine Val de Vienne	NOUATRE	LES MAISONS ROUGES	B0270	MME BOUE-SIMONNE AIMEE	R, des Maisons Rouges	29,50	2	59,00
CC Touraine Val de Vienne	NOUATRE	LES MAISONS ROUGES	ZB0082	MME BOUE-SIMONNE AIMEE	R, des Maisons Rouges	33,20	2	66,40
CC Touraine Val de Vienne	NOUATRE	LES MAISONS ROUGES	ZB0082	MME BOUE-SIMONNE AIMEE	R, des Maisons Rouges	33,20	2	66,40
CC Touraine Val de Vienne	NOUATRE	TAILLES DE TALVOIS	ZL0008	MME BOUTAULT-DANIELE	R, des Gaudeberts	110,90	2	221,80
CC Touraine Val de Vienne	NOUATRE	TAILLES DE TALVOIS	ZL0008	MME BOUTAULT-DANIELE	Ruisseau de l'Ane Mort	12,30	2	24,60
CC Touraine Val de Vienne	NOUATRE	TAILLES DE TALVOIS	ZL0008	MME BOUTAULT-DANIELE	Ruisseau de l'Ane Mort	37,50	2	75,00
CC Touraine Val de Vienne	NOUATRE	CHENEVELLES	ZL0003	MME JOLLY-MICHELLE PAULETTE	Ruisseau de l'Ane Mort	132,40	2	264,80
CC Touraine Val de Vienne	NOUATRE	TAILLES DE TALVOIS	ZL0007	MME JOLLY-MICHELLE PAULETTE	Ruisseau de l'Ane Mort	20,10	2	40,20
CC Touraine Val de Vienne	NOUATRE	TAILLES DE TALVOIS	ZL0007	MME JOLLY-MICHELLE PAULETTE	R, des Gaudeberts	363,90	2	727,80
CC Touraine Val de Vienne	NOUATRE	CHENEVELLES	ZL0006	MME JOLLY-MICHELLE PAULETTE	Ruisseau de l'Ane Mort	68,40	2	136,80
CC Touraine Val de Vienne	NOUATRE	CHENEVELLES	ZL0005	MME JOLLY-MICHELLE PAULETTE	R, des Gaudeberts	8,00	2	16,00
CC Touraine Val de Vienne	NOUATRE	CHENEVELLES	ZL0002	MME JOLLY-MICHELLE PAULETTE	Ruisseau de l'Ane Mort	8,90	2	17,80
CC Touraine Val de Vienne	NOUATRE	CHENEVELLES	ZL0005	MME JOLLY-MICHELLE PAULETTE	Ruisseau de l'Ane Mort	82,30	2	164,60

COMMUNAUTÉ DE COMMUNES	COMMUNE	LIEU DIT de la parcelle	CODE PARCELLAIRE	PROPRIETAIRE	COURS D'EAU	LINERAIRE de berge (m)	COUT UNITAIRE entretien de la végétation (€)	COUT A LA PARCELLE (€ TTC)
CC Touraine Val de Vienne	NOUATRE	TAILLES DE TALVOIS	ZL0007	MME JOLLY-MICHELLE PAULETTE	Ruisseau de l'Ane Mort	92,80	2	185,60
CC Touraine Val de Vienne	NOUATRE	LES MAISONS ROUGES	ZB0083	MME LABROSSE-CORINNE SOPHIE STEPHANIE	R, des Maisons Rouges	15,80	2	31,60
CC Touraine Val de Vienne	NOUATRE	LES MAISONS ROUGES	ZB0083	MME LABROSSE-CORINNE SOPHIE STEPHANIE	R, des Maisons Rouges	15,90	2	31,80
CC Touraine Val de Vienne	NOUATRE	LES MAISONS ROUGES	ZB0085	MME LABROSSE-CORINNE SOPHIE STEPHANIE	R, des Maisons Rouges	8,80	2	17,60
CC Touraine Val de Vienne	NOUATRE	LES MAISONS ROUGES	ZB0085	MME LABROSSE-CORINNE SOPHIE STEPHANIE	R, des Maisons Rouges	8,90	2	17,80
CC Touraine Val de Vienne	NOUATRE	TAILLES DE TALVOIS	ZL0011	MME MARNAY-GENEVIEVE GINETTE MICHELINE	R, des Gaudeberts	29,20	2	58,40
CC Touraine Val de Vienne	NOUATRE	TAILLES DE TALVOIS	ZL0011	MME MARNAY-GENEVIEVE GINETTE MICHELINE	R, des Gaudeberts	75,80	2	151,60
CC Touraine Val de Vienne	NOUATRE	L ILE DES PORTS	ZB0029	MME PAIN-FABIENNE JOSETTE CHRISTINE	R, des Maisons Rouges	12,70	2	25,40
CC Touraine Val de Vienne	NOUATRE	L ILE DES PORTS	ZB0029	MME PAIN-FABIENNE JOSETTE CHRISTINE	R, des Maisons Rouges	2,50	2	5,00
CC Touraine Val de Vienne	NOUATRE	L ILE DES PORTS	ZB0029	MME PAIN-FABIENNE JOSETTE CHRISTINE	R, des Maisons Rouges	3,30	2	6,60
CC Touraine Val de Vienne	NOUATRE	LES MAISONS ROUGES	ZB0054	MME PAIN-FABIENNE JOSETTE CHRISTINE	R, des Maisons Rouges	61,60	2	123,20
CC Touraine Val de Vienne	NOUATRE	LES MAISONS ROUGES	ZB0054	MME PAIN-FABIENNE JOSETTE CHRISTINE	R, des Maisons Rouges	61,70	2	123,40
CC Touraine Val de Vienne	NOUATRE	LE PEU	ZA0012	MME SAVATIER-ANNETTE MARCELLE	R, des Maisons Rouges	311,60	2	623,20
CC Touraine Val de Vienne	NOYANT DE TOURAINE	LES FONTAINES	ZK0038	COMMUNE DE NOYANT DE TOURAINE	NR	20,20	2	40,40
CC Touraine Val de Vienne	NOYANT DE TOURAINE	LES FONTAINES	ZK0038	COMMUNE DE NOYANT DE TOURAINE	NR	3,90	2	7,80
CC Touraine Val de Vienne	NOYANT DE TOURAINE	LES FONTAINES	ZK0042	DU TEMPLE		194,10	2	388,20
CC Touraine Val de Vienne	NOYANT DE TOURAINE	LE RUAU PERSIL	ZK0047	DU TEMPLE		247,20	2	494,40
CC Touraine Val de Vienne	NOYANT DE TOURAINE	LE RUAU PERSIL	ZK0067	DU TEMPLE		401,10	2	802,20
CC Touraine Val de Vienne	NOYANT DE TOURAINE	LE RUAU PERSIL	ZK0077	DU TEMPLE		44,50	2	89,00
CC Touraine Val de Vienne	NOYANT DE TOURAINE	LES FONTAINES	ZK0037	SIAP DE NOYANT	NR	31,50	2	63,00
CC Touraine Val de Vienne	NOYANT DE TOURAINE	LE RUAU PERSIL	ZK0066	M BALZEAU-JEAN		142,10	2	284,20
CC Touraine Val de Vienne	NOYANT DE TOURAINE	MOULIN DU RUAU	ZI0029	M BANY-JEAN PIERRE ROGER		62,90	2	125,80
CC Touraine Val de Vienne	NOYANT DE TOURAINE	LES GROLLARDS	ZI0020	M BLANCHARD-JEAN JACQUES		123,50	2	247,00
CC Touraine Val de Vienne	NOYANT DE TOURAINE	CHAMP DE GRELET	ZL0034	M BOITEAU-CLAUDE BERNARD		89,70	2	179,40
CC Touraine Val de Vienne	NOYANT DE TOURAINE	LES FONTAINES	ZK0069	M COURSON-ACHILLE CLEMENT	NR	12,10	2	24,20
CC Touraine Val de Vienne	NOYANT DE TOURAINE	LES FONTAINES	ZK0069	M COURSON-ACHILLE CLEMENT	NR	17,20	2	34,40
CC Touraine Val de Vienne	NOYANT DE TOURAINE	LES FONTAINES	ZK0088	M COURSON-GILLES DANIEL		106,50	2	213,00
CC Touraine Val de Vienne	NOYANT DE TOURAINE	LA BOULLONNERIE	ZI0006	M DORE-MICHEL JEAN GILBERT		107,80	2	215,60
CC Touraine Val de Vienne	NOYANT DE TOURAINE	LA BOULLONNERIE	ZI0004	M DORE-MICHEL JEAN GILBERT		60,70	2	121,40
CC Touraine Val de Vienne	NOYANT DE TOURAINE	LES FONTAINES	ZK0039	M FRADET-ALAIN DAVID	NR	149,90	2	299,80
CC Touraine Val de Vienne	NOYANT DE TOURAINE	LES FONTAINES	ZK0050	M FRADET-ALAIN DAVID		181,80	2	363,60
CC Touraine Val de Vienne	NOYANT DE TOURAINE	LES FONTAINES	ZK0039	M FRADET-ALAIN DAVID		189,70	2	379,40
CC Touraine Val de Vienne	NOYANT DE TOURAINE	LES FONTAINES	ZK0050	M FRADET-ALAIN DAVID	NR	27,00	2	54,00
CC Touraine Val de Vienne	NOYANT DE TOURAINE	LES FONTAINES	ZK0050	M FRADET-ALAIN DAVID	NR	37,70	2	75,40
CC Touraine Val de Vienne	NOYANT DE TOURAINE	LES FONTAINES	ZK0039	M FRADET-ALAIN DAVID	NR	92,30	2	184,60
CC Touraine Val de Vienne	NOYANT DE TOURAINE	LES PRES NEUFS	ZI0001	M LEPAGE-MICHEL GEORGES JEAN		800,10	2	1600,20
CC Touraine Val de Vienne	NOYANT DE TOURAINE	LE RUAU PERSIL	ZK0081	M MASSOT-ALAIN EUGENE ANDRE		4,60	2	9,20
CC Touraine Val de Vienne	NOYANT DE TOURAINE	LE RUAU PERSIL	ZK0079	M MORESVE-THIERRY CHRISTOPHE GEORGES		102,70	2	205,40
CC Touraine Val de Vienne	NOYANT DE TOURAINE	LE RUAU PERSIL	ZK0057	M MORESVE-THIERRY CHRISTOPHE GEORGES		2,10	2	4,20
CC Touraine Val de Vienne	NOYANT DE TOURAINE	LE RUAU PERSIL	ZK0080	M MORESVE-THIERRY CHRISTOPHE GEORGES		46,00	2	92,00
CC Touraine Val de Vienne	NOYANT DE TOURAINE	LA BOULLONNERIE	ZI0005	MME DORE-VERONIQUE NADINE		140,80	2	281,60
CC Touraine Val de Vienne	NOYANT DE TOURAINE	PREHAUT	ZI0002	MME ROBIN-YVETTE MARIA ROLANDE		219,60	2	439,20
CC Touraine Val de Vienne	NOYANT DE TOURAINE	PREHAUT	ZI0022	MME ROBIN-YVETTE MARIA ROLANDE		223,90	2	447,80
CC Touraine Val de Vienne	NOYANT DE TOURAINE	MONNET	ZI0046	MME ROBIN-YVETTE MARIA ROLANDE		533,40	2	1066,80
CC Touraine Val de Vienne	PARCAY SUR VIENNE	LES BOIRES DE GAREUIL	ZH0127	ASS FONCIERE DE REMENBREMMENT DE LA COMMUNE DE PARCAY SUR VIE	L'Arceau	10,00	2	20,00
CC Touraine Val de Vienne	PARCAY SUR VIENNE	LE TILLEUL	ZH0102	ASS FONCIERE DE REMENBREMMENT DE LA COMMUNE DE PARCAY SUR VIE	L'Arceau	12,00	2	24,00
CC Touraine Val de Vienne	PARCAY SUR VIENNE	LES GRANGES	ZE0066	ASS FONCIERE DE REMENBREMMENT DE LA COMMUNE DE PARCAY SUR VIE	L'Arceau	2,20	2	4,40
CC Touraine Val de Vienne	PARCAY SUR VIENNE	LE CUL DE CHAUDRON	ZH0128	ASS FONCIERE DE REMENBREMMENT DE LA COMMUNE DE PARCAY SUR VIE	L'Arceau	3,30	2	6,60
CC Touraine Val de Vienne	PARCAY SUR VIENNE	LA VARENNE	ZE0056	ASS FONCIERE DE REMENBREMMENT DE LA COMMUNE DE PARCAY SUR VIE	R, de Parçay	3,50	2	7,00
CC Touraine Val de Vienne	PARCAY SUR VIENNE	LA VARENNE	ZE0056	ASS FONCIERE DE REMENBREMMENT DE LA COMMUNE DE PARCAY SUR VIE	L'Arceau	3,50	2	7,00
CC Touraine Val de Vienne	PARCAY SUR VIENNE	LA VARENNE	ZE0056	ASS FONCIERE DE REMENBREMMENT DE LA COMMUNE DE PARCAY SUR VIE	R, de Parçay	3,50	2	7,00
CC Touraine Val de Vienne	PARCAY SUR VIENNE	PRES DE LA CHAUSSEE	ZM0023	ASS FONCIERE DE REMENBREMMENT DE LA COMMUNE DE PARCAY SUR VIE	L'Arceau	3,80	2	7,60
CC Touraine Val de Vienne	PARCAY SUR VIENNE	PRES DE LA CHAUSSEE	ZM0021	ASS FONCIERE DE REMENBREMMENT DE LA COMMUNE DE PARCAY SUR VIE	R, de Parçay	4,80	2	9,60
CC Touraine Val de Vienne	PARCAY SUR VIENNE	PRES DE LA CHAUSSEE	ZM0021	ASS FONCIERE DE REMENBREMMENT DE LA COMMUNE DE PARCAY SUR VIE	R, de Parçay	4,80	2	9,60
CC Touraine Val de Vienne	PARCAY SUR VIENNE	LA VINIERE	ZH0115	ASS FONCIERE DE REMENBREMMENT DE LA COMMUNE DE PARCAY SUR VIE	L'Arceau	5,00	2	10,00
CC Touraine Val de Vienne	PARCAY SUR VIENNE	MOULIN POTIER	ZH0076	AYANTS DROIT AU PASSGE COMMUN ZH 76	L'Arceau	88,30	2	176,60
CC Touraine Val de Vienne	PARCAY SUR VIENNE	LA CHAPELLE	ZM0047	COMMUNE DE PARCAY SUR VIENNE	L'Arceau	146,20	2	292,40
CC Touraine Val de Vienne	PARCAY SUR VIENNE	LA CHAPELLE	ZM0047	COMMUNE DE PARCAY SUR VIENNE	R, de Parçay	23,20	2	46,40
CC Touraine Val de Vienne	PARCAY SUR VIENNE	LA CHAPELLE	ZM0047	COMMUNE DE PARCAY SUR VIENNE	R, de Parçay	31,40	2	62,80
CC Touraine Val de Vienne	PARCAY SUR VIENNE	VINET	ZL0071	GSM	R, de Parçay	4,90	2	9,80
CC Touraine Val de Vienne	PARCAY SUR VIENNE	VINET	ZL0071	GSM	R, de Parçay	5,00	2	10,00
CC Touraine Val de Vienne	PARCAY SUR VIENNE	LES MARAIS	ZL0036	SCI LA BLIRENNE	R, de Parçay	439,20	2	878,40
CC Touraine Val de Vienne	PARCAY SUR VIENNE	LES MARAIS	ZL0036	SCI LA BLIRENNE	R, de Parçay	9,50	2	19,00
CC Touraine Val de Vienne	PARCAY SUR VIENNE	LES MARAIS	ZL0036	SCI LA BLIRENNE	R, de Parçay	9,50	2	19,00
CC Touraine Val de Vienne	PARCAY SUR VIENNE	LE PONT PRIEUR	ZE0050	SYNDICAT DES CHASSEURS ET PROPRIETAIRES DE PARCAY SUR VIENNE	L'Arceau	70,20	2	140,40
CC Touraine Val de Vienne	PARCAY SUR VIENNE	LA FOSSE RAGON	ZB0051	M ARNAULT-YVES NORBERT	La Bourouse	31,70	2	63,40
CC Touraine Val de Vienne	PARCAY SUR VIENNE	LES PRES DE LA BONDE	ZM0020	M AUGU-YVAN MICHEL	R, de Parçay	28,70	2	57,40
CC Touraine Val de Vienne	PARCAY SUR VIENNE	LES PRES DE LA BONDE	ZM0020	M AUGU-YVAN MICHEL	R, de Parçay	28,80	2	57,60
CC Touraine Val de Vienne	PARCAY SUR VIENNE	LES PRES DE LA BONDE	ZM0020	M AUGU-YVAN MICHEL	L'Arceau	421,80	2	843,60
CC Touraine Val de Vienne	PARCAY SUR VIENNE	LA VINIERE	ZH0117	M BARANGER-ALAIN MARTIAL PAUL	L'Arceau	172,00	2	344,00
CC Touraine Val de Vienne	PARCAY SUR VIENNE	VINET	ZL0088	M BARANGER-MICHEL GEORGES	R, des Ribarelles	18,70	2	37,40
CC Touraine Val de Vienne	PARCAY SUR VIENNE	LES LIBARELLES	ZL0064	M BARANGER-MICHEL GEORGES	R, des Ribarelles	183,40	2	366,80
CC Touraine Val de Vienne	PARCAY SUR VIENNE	VINET	ZL0074	M BARANGER-MICHEL GEORGES	R, de Parçay	19,90	2	39,80
CC Touraine Val de Vienne	PARCAY SUR VIENNE	VINET	ZL0074	M BARANGER-MICHEL GEORGES	R, de Parçay	219,70	2	439,40
CC Touraine Val de Vienne	PARCAY SUR VIENNE	VINET	ZL0074	M BARANGER-MICHEL GEORGES	R, de Parçay	220,70	2	441,40
CC Touraine Val de Vienne	PARCAY SUR VIENNE	VINET	ZL0088	M BARANGER-MICHEL GEORGES	R, de Parçay	27,50	2	55,00
CC Touraine Val de Vienne	PARCAY SUR VIENNE	VINET	ZL0088	M BARANGER-MICHEL GEORGES	R, de Parçay	27,60	2	55,20
CC Touraine Val de Vienne	PARCAY SUR VIENNE	VINET	ZL0088	M BARANGER-MICHEL GEORGES	R, de Parçay	582,60	2	1165,20
CC Touraine Val de Vienne	PARCAY SUR VIENNE	PRES DE LA CHAUSSEE	ZM0022	M BARON-THIERRY PHILIPPE	R, de Parçay	19,80	2	39,60
CC Touraine Val de Vienne	PARCAY SUR VIENNE	PRES DE LA CHAUSSEE	ZM0022	M BARON-THIERRY PHILIPPE	R, de Parçay	20,30	2	40,60
CC Touraine Val de Vienne	PARCAY SUR VIENNE	PRES DE LA CHAUSSEE	ZM0022	M BARON-THIERRY PHILIPPE	L'Arceau	88,50	2	177,00
CC Touraine Val de Vienne	PARCAY SUR VIENNE	LES MARAIS	ZL0023	M BERNARD-JEAN MARIE	R, de Parçay	29,30	2	58,60
CC Touraine Val de Vienne	PARCAY SUR VIENNE	MOULIN POTIER	ZH0077	M BERRET-GEORGES PIERRE ANDRE	L'Arceau	76,80	2	153,60
CC Touraine Val de Vienne	PARCAY SUR VIENNE	LES BASSES RIVIERES	ZH0038	M BLANCHARD-JACKIE JEAN	L'Arceau	11,20	2	22,40
CC Touraine Val de Vienne	PARCAY SUR VIENNE	LES BASSES RIVIERES	ZH0129	M BLANCHARD-PASCAL RAYMOND	L'Arceau	21,70	2	43,40
CC Touraine Val de Vienne	PARCAY SUR VIENNE	LE PONT PRIEUR	ZE0054	M BLANCHARD-PASCAL RAYMOND	R, de Parçay	24,60	2	49,20
CC Touraine Val de Vienne	PARCAY SUR VIENNE	LE PONT PRIEUR	ZE0054	M BLANCHARD-PASCAL RAYMOND	R, de Parçay	24,70	2	49,40
CC Touraine Val de Vienne	PARCAY SUR VIENNE	LE PONT PRIEUR	ZE0054	M BLANCHARD-PASCAL RAYMOND	L'Arceau	77,20	2	154,40
CC Touraine Val de Vienne	PARCAY SUR VIENNE	LE PONT PRIEUR	ZE0054	M BLANCHARD-PASCAL RAYMOND	L'Arceau	9,00	2	18,00
CC Touraine Val de Vienne	PARCAY SUR VIENNE	LE PONT AUX VACHES	ZH0013	M BLANCHARD-YVES GUY	L'Arceau	102,20	2	204,40
CC Touraine Val de Vienne	PARCAY SUR VIENNE	LE PONT AUX VACHES	ZH0013	M BLANCHARD-YVES GUY	R, de Parçay	102,80	2	205,60
CC Touraine Val de Vienne	PARCAY SUR VIENNE	LE PONT AUX VACHES	ZH0013	M BLANCHARD-YVES GUY	R, de Parçay	106,90	2	213,80
CC Touraine Val de Vienne	PARCAY SUR VIENNE	LE PONT AUX VACHES	ZH0013	M BLANCHARD-YVES GUY	R, de Parçay	107,20	2	214,40
CC Touraine Val de Vienne	PARCAY SUR VIENNE	LA VARENNE	ZE0063	M BLANCHARD-YVES GUY	L'Arceau	183,00	2	366,00
CC Touraine Val de Vienne	PARCAY SUR VIENNE	PRES DU PONT PRIEUR	ZH0039	M BLANCHARD-YVES GUY	L'Arceau	196,20	2	392,40
CC Touraine Val de Vienne	PARCAY SUR VIENNE	LA SCIERIE	ZE0039	M BLANCHARD-YVES GUY	L'Arceau	217,00	2	434,00
CC Touraine Val de Vienne	PARCAY SUR VIENNE	LA VARENNE	ZE0063	M BLANCHARD-YVES GUY	R, de Parçay	22,80	2	45,60

COMMUNAUTÉ DE COMMUNES	COMMUNE	LIEU DIT de la parcelle	CODE PARCELLAIRE	PROPRIETAIRE	COURS D'EAU	LINERAIRE de berge (m)	COUT UNITAIRE entretien de la végétation (€)	COUT A LA PARCELLE (€ TTC)
CC Touraine Val de Vienne	PARCAY SUR VIENNE	LA VARENNE	ZE0063	M BLANCHARD-YVES GUY	R, de Parçay	22,90	2	45,80
CC Touraine Val de Vienne	PARCAY SUR VIENNE	LE CUL DE CHAUDRON	ZH0134	M BLANCHARD-YVES GUY	R, de Parçay	23,90	2	47,80
CC Touraine Val de Vienne	PARCAY SUR VIENNE	LES MARAIS	ZL0024	M BLANCHARD-YVES GUY	R, de Parçay	24,50	2	49,00
CC Touraine Val de Vienne	PARCAY SUR VIENNE	LA SCIERIE	ZE0111	M BLANCHARD-YVES GUY	L'Arceau	257,50	2	515,00
CC Touraine Val de Vienne	PARCAY SUR VIENNE	LE CUL DE CHAUDRON	ZH0134	M BLANCHARD-YVES GUY	L'Arceau	26,40	2	52,80
CC Touraine Val de Vienne	PARCAY SUR VIENNE	LE PRE DE RAGE	ZH0063	M BLANCHARD-YVES GUY	L'Arceau	48,40	2	96,80
CC Touraine Val de Vienne	PARCAY SUR VIENNE	LES MARAIS	ZL0026	M BLANCHARD-YVES GUY	R, de Parçay	58,00	2	116,00
CC Touraine Val de Vienne	PARCAY SUR VIENNE	LA VARENNE	ZE0055	M BLANCHARD-YVES GUY	L'Arceau	60,50	2	121,00
CC Touraine Val de Vienne	PARCAY SUR VIENNE	LE CUL DE CHAUDRON	ZH0134	M BLANCHARD-YVES GUY	L'Arceau	73,00	2	146,00
CC Touraine Val de Vienne	PARCAY SUR VIENNE	LE CUL DE CHAUDRON	ZH0134	M BLANCHARD-YVES GUY	R, de Parçay	8,10	2	16,20
CC Touraine Val de Vienne	PARCAY SUR VIENNE	LE CUL DE CHAUDRON	ZH0134	M BLANCHARD-YVES GUY	R, de Parçay	8,30	2	16,60
CC Touraine Val de Vienne	PARCAY SUR VIENNE	LA VARENNE	ZE0063	M BLANCHARD-YVES GUY	L'Arceau	8,50	2	17,00
CC Touraine Val de Vienne	PARCAY SUR VIENNE	PRES DU PONT PRIEUX	ZH0039	M BLANCHARD-YVES GUY	R, de Parçay	85,00	2	170,00
CC Touraine Val de Vienne	PARCAY SUR VIENNE	LA VARENNE	ZE0055	M BLANCHARD-YVES GUY	R, de Parçay	9,00	2	18,00
CC Touraine Val de Vienne	PARCAY SUR VIENNE	LA VARENNE	ZE0055	M BLANCHARD-YVES GUY	R, de Parçay	9,00	2	18,00
CC Touraine Val de Vienne	PARCAY SUR VIENNE	LES BASSES RIVIERES	ZH0037	M BLANCHARD-YVES GUY	L'Arceau	9,40	2	18,80
CC Touraine Val de Vienne	PARCAY SUR VIENNE	LES BOIRES DE GAREUIL	ZH0080	M BOUCHET-MICHEL MARCEL ACHILLE HILAIRE	L'Arceau	42,50	2	85,00
CC Touraine Val de Vienne	PARCAY SUR VIENNE	LES BOIRES DE GAREUIL	ZH0080	M BOUCHET-MICHEL MARCEL ACHILLE HILAIRE	R, de Parçay	44,60	2	89,20
CC Touraine Val de Vienne	PARCAY SUR VIENNE	LES BOIRES DE GAREUIL	ZH0080	M BOUCHET-MICHEL MARCEL ACHILLE HILAIRE	R, de Parçay	44,60	2	89,20
CC Touraine Val de Vienne	PARCAY SUR VIENNE	MOULIN POTIER	ZH0065	M BOURGUIGNON-DESIRE GEORGES EMILE	L'Arceau	147,70	2	295,40
CC Touraine Val de Vienne	PARCAY SUR VIENNE	11 RTE DU PONT	ZD0100	M BOURGUIGNON-DESIRE GEORGES EMILE	L'Arceau	193,50	2	387,00
CC Touraine Val de Vienne	PARCAY SUR VIENNE	MOULIN POTIER	ZH0078	M BOURGUIGNON-DESIRE GEORGES EMILE	L'Arceau	42,10	2	84,20
CC Touraine Val de Vienne	PARCAY SUR VIENNE	MOULIN POTIER	ZH0074	M BOURGUIGNON-DESIRE GEORGES EMILE	L'Arceau	47,70	2	95,40
CC Touraine Val de Vienne	PARCAY SUR VIENNE	MIGNY	ZB0001	M BOURGUIGNON-FREDERIC LAURENT MICHEL	La Bourouse	114,70	2	229,40
CC Touraine Val de Vienne	PARCAY SUR VIENNE	MIGNY	ZB0001	M BOURGUIGNON-FREDERIC LAURENT MICHEL	La Bourouse	19,20	2	38,40
CC Touraine Val de Vienne	PARCAY SUR VIENNE	LA FOSSE RAGON	ZB0052	M BOURGUIGNON-FREDERIC LAURENT MICHEL	La Bourouse	29,50	2	59,00
CC Touraine Val de Vienne	PARCAY SUR VIENNE	LA FOSSE RAGON	ZB0050	M BOURGUIGNON-FREDERIC LAURENT MICHEL	La Bourouse	39,60	2	79,20
CC Touraine Val de Vienne	PARCAY SUR VIENNE	MOULIN POTIER	ZH0068	M BOURGUIGNON-FREDERIC LAURENT MICHEL	L'Arceau	5,80	2	11,60
CC Touraine Val de Vienne	PARCAY SUR VIENNE	MIGNY	ZB0001	M BOURGUIGNON-FREDERIC LAURENT MICHEL	La Bourouse	6,50	2	13,00
CC Touraine Val de Vienne	PARCAY SUR VIENNE	MIGNY	ZB0001	M BOURGUIGNON-FREDERIC LAURENT MICHEL	La Bourouse	61,10	2	122,20
CC Touraine Val de Vienne	PARCAY SUR VIENNE	LA SABOTERIE	ZD0130	M BOURGUIGNON-FREDERIC LAURENT MICHEL	L'Arceau	653,10	2	1306,20
CC Touraine Val de Vienne	PARCAY SUR VIENNE	LA MARIETTE	ZD0001	M BRUNEAU-PATRIC GEORGES CLAUDE	L'Arceau	116,40	2	232,80
CC Touraine Val de Vienne	PARCAY SUR VIENNE	LES BECHERONS	ZD0016	M BRUNEAU-PATRIC GEORGES CLAUDE	L'Arceau	126,10	2	252,20
CC Touraine Val de Vienne	PARCAY SUR VIENNE	LE PONT AUX VACHES	ZH0016	M CADUC-JEAN	L'Arceau	21,60	2	43,20
CC Touraine Val de Vienne	PARCAY SUR VIENNE	LE PONT AUX VACHES	ZH0016	M CADUC-JEAN	R, de Parçay	26,80	2	53,60
CC Touraine Val de Vienne	PARCAY SUR VIENNE	LES BOIRES DE GAREUIL	ZH0086	M COURSAULT-ROGER CHARLES JEAN	R, de Parçay	8,90	2	17,80
CC Touraine Val de Vienne	PARCAY SUR VIENNE	LES BOIRES DE GAREUIL	ZH0086	M COURSAULT-ROGER CHARLES JEAN	R, de Parçay	9,00	2	18,00
CC Touraine Val de Vienne	PARCAY SUR VIENNE	LES MARAIS	ZL0035	M DAVID-KLEBER GEORGES	R, de Parçay	53,10	2	106,20
CC Touraine Val de Vienne	PARCAY SUR VIENNE	ILES DE MOUGON	ZD0120	M DE NOUËL-BERTRAND SERGE MARIE FRANCOIS	L'Arceau	10,00	2	20,00
CC Touraine Val de Vienne	PARCAY SUR VIENNE	ILES DE MOUGON	ZD0120	M DE NOUËL-BERTRAND SERGE MARIE FRANCOIS	R, de Parçay	49,90	2	99,80
CC Touraine Val de Vienne	PARCAY SUR VIENNE	ILES DE MOUGON	ZD0120	M DE NOUËL-BERTRAND SERGE MARIE FRANCOIS	L'Arceau	55,90	2	111,80
CC Touraine Val de Vienne	PARCAY SUR VIENNE	LES MARAIS	ZL0027	M DELAHAYE-ALEXANDRE STEPHANE DIDIER	R, de Parçay	81,10	2	162,20
CC Touraine Val de Vienne	PARCAY SUR VIENNE	LES MARAIS	ZL0034	M DEVOUASSOUD-STEPHANE ANDRE CHARLES	R, de Parçay	49,30	2	98,60
CC Touraine Val de Vienne	PARCAY SUR VIENNE	LES MARAIS	ZL0033	M DEVOUASSOUD-STEPHANE ANDRE CHARLES	R, de Parçay	92,20	2	184,40
CC Touraine Val de Vienne	PARCAY SUR VIENNE	LE PONT	ZD0096	M DIEN-JACKIE EDMOND MARCEL	L'Arceau	215,60	2	431,20
CC Touraine Val de Vienne	PARCAY SUR VIENNE	LE PRE DE RAGE	ZH0061	M DISSAIS-ALAIN JOEL	L'Arceau	23,10	2	46,20
CC Touraine Val de Vienne	PARCAY SUR VIENNE	LES MARAIS	ZL0021	M DISSAIS-ALAIN JOEL	R, de Parçay	47,20	2	94,40
CC Touraine Val de Vienne	PARCAY SUR VIENNE	LE PRE DE RAGE	ZH0062	M DISSAIS-ALAIN JOEL	L'Arceau	53,20	2	106,40
CC Touraine Val de Vienne	PARCAY SUR VIENNE	LES BOIRES DE GAREUIL	ZH0087	M DUBOIS-YVON JULIEN LUCIEN	R, de Parçay	13,80	2	27,60
CC Touraine Val de Vienne	PARCAY SUR VIENNE	LES BOIRES DE GAREUIL	ZH0087	M DUBOIS-YVON JULIEN LUCIEN	R, de Parçay	13,90	2	27,80
CC Touraine Val de Vienne	PARCAY SUR VIENNE	LA CANTINIERE	ZM0044	M FARE-MARCEL MAURICE	R, de Parçay	10,30	2	20,60
CC Touraine Val de Vienne	PARCAY SUR VIENNE	LA CANTINIERE	ZM0044	M FARE-MARCEL MAURICE	L'Arceau	110,10	2	220,20
CC Touraine Val de Vienne	PARCAY SUR VIENNE	LA CANTINIERE	ZM0044	M FARE-MARCEL MAURICE	R, de Parçay	15,00	2	30,00
CC Touraine Val de Vienne	PARCAY SUR VIENNE	LES PRES DE LA BONDE	ZM0014	M GIRARD-GILLES GILBERT	L'Arceau	152,00	2	304,00
CC Touraine Val de Vienne	PARCAY SUR VIENNE	PRES DE LA CHAUSSEE	ZM0032	M GLOWACKI-JEAN ALEXANDRE	L'Arceau	20,60	2	41,20
CC Touraine Val de Vienne	PARCAY SUR VIENNE	PRES DE LA CHAUSSEE	ZM0033	M GLOWACKI-JEAN ALEXANDRE	L'Arceau	52,50	2	105,00
CC Touraine Val de Vienne	PARCAY SUR VIENNE	PRES DE LA CHAUSSEE	ZM0031	M GLOWACKI-JEAN ALEXANDRE	L'Arceau	7,40	2	14,80
CC Touraine Val de Vienne	PARCAY SUR VIENNE	PRES DE LA CHAUSSEE	ZM0030	M GLOWACKI-JEAN ALEXANDRE	L'Arceau	9,90	2	19,80
CC Touraine Val de Vienne	PARCAY SUR VIENNE	MIGNY	ZB0002	M GOURBILLON-ALAIN JEAN	La Bourouse	14,10	2	28,20
CC Touraine Val de Vienne	PARCAY SUR VIENNE	MIGNY	ZB0002	M GOURBILLON-ALAIN JEAN	La Bourouse	145,90	2	291,80
CC Touraine Val de Vienne	PARCAY SUR VIENNE	MIGNY	ZB0002	M GOURBILLON-ALAIN JEAN	La Bourouse	158,60	2	317,20
CC Touraine Val de Vienne	PARCAY SUR VIENNE	MIGNY	ZB0002	M GOURBILLON-ALAIN JEAN	La Bourouse	21,00	2	42,00
CC Touraine Val de Vienne	PARCAY SUR VIENNE	LE PONT AUX VACHES	ZH0019	M GOURBILLON-JEAN	R, de Parçay	46,30	2	92,60
CC Touraine Val de Vienne	PARCAY SUR VIENNE	LE PONT AUX VACHES	ZH0019	M GOURBILLON-JEAN	L'Arceau	6,70	2	13,40
CC Touraine Val de Vienne	PARCAY SUR VIENNE	LE PONT	ZD0098	M GOURON-GUY BERNARD RAYMOND GEORGES	L'Arceau	315,50	2	631,00
CC Touraine Val de Vienne	PARCAY SUR VIENNE	LE PONT	ZD0099	M GOURON-GUY BERNARD RAYMOND GEORGES	L'Arceau	68,10	2	136,20
CC Touraine Val de Vienne	PARCAY SUR VIENNE	LES BOIRES DE GAREUIL	ZH0098	M GUERIN-ANDRE	L'Arceau	155,20	2	310,40
CC Touraine Val de Vienne	PARCAY SUR VIENNE	LES BOIRES DE GAREUIL	ZH0094	M GUERIN-GERARD	R, de Parçay	317,60	2	635,20
CC Touraine Val de Vienne	PARCAY SUR VIENNE	LES BOIRES DE GAREUIL	ZH0094	M GUERIN-GERARD	R, de Parçay	318,50	2	637,00
CC Touraine Val de Vienne	PARCAY SUR VIENNE	LES BOIRES DE GAREUIL	ZH0094	M GUERIN-GERARD	L'Arceau	34,10	2	68,20
CC Touraine Val de Vienne	PARCAY SUR VIENNE	LA CHAPELLE	ZM0045	M GUERIN-JEAN ANDRE	L'Arceau	111,50	2	223,00
CC Touraine Val de Vienne	PARCAY SUR VIENNE	LA CHAPELLE	ZM0045	M GUERIN-JEAN ANDRE	R, de Parçay	176,00	2	352,00
CC Touraine Val de Vienne	PARCAY SUR VIENNE	LA CHAPELLE	ZM0045	M GUERIN-JEAN ANDRE	R, de Parçay	184,30	2	368,60
CC Touraine Val de Vienne	PARCAY SUR VIENNE	LA CHAPELLE	ZM0045	M GUERIN-JEAN ANDRE	L'Arceau	26,40	2	52,80
CC Touraine Val de Vienne	PARCAY SUR VIENNE	LA CHAPELLE	ZM0045	M GUERIN-JEAN ANDRE	R, de Parçay	70,90	2	141,80
CC Touraine Val de Vienne	PARCAY SUR VIENNE	LA CHAPELLE	ZM0045	M GUERIN-JEAN ANDRE	L'Arceau	93,40	2	186,80
CC Touraine Val de Vienne	PARCAY SUR VIENNE	MOULIN POTIER	ZH0071	M JACQUELIN-DOMINIQUE ROBERT CHARLES	L'Arceau	5,80	2	11,60
CC Touraine Val de Vienne	PARCAY SUR VIENNE	LES GRANGES	ZE0065	M KLING-LAURENT SEBASTIEN	L'Arceau	160,00	2	320,00
CC Touraine Val de Vienne	PARCAY SUR VIENNE	LE PRE DE LAUNAY	ZL0011	M LARCHER-GUY AUGUSTE CHARLES	R, de Parçay	3,80	2	7,60
CC Touraine Val de Vienne	PARCAY SUR VIENNE	LA FOSSE RAGON	ZB0046	M LARCHER-JEAN	La Bourouse	92,00	2	184,00
CC Touraine Val de Vienne	PARCAY SUR VIENNE	LA CHAPELLE	ZM0046	M LARCHER-THIERRY AUGUSTE FORTUNE	R, de Parçay	32,60	2	65,20
CC Touraine Val de Vienne	PARCAY SUR VIENNE	LA CHAPELLE	ZM0046	M LARCHER-THIERRY AUGUSTE FORTUNE	R, de Parçay	32,60	2	65,20
CC Touraine Val de Vienne	PARCAY SUR VIENNE	LA CHAPELLE	ZM0046	M LARCHER-THIERRY AUGUSTE FORTUNE	L'Arceau	70,60	2	141,20
CC Touraine Val de Vienne	PARCAY SUR VIENNE	LE PONT AUX VACHES	ZH0010	M LAURIN-JEROME JEAN MAURICE	L'Arceau	125,30	2	250,60
CC Touraine Val de Vienne	PARCAY SUR VIENNE	LES LIBARELLES	ZL0066	M LHOMED-RENE ROBERT ARMAND	R, des Ribareilles	18,30	2	36,60
CC Touraine Val de Vienne	PARCAY SUR VIENNE	LES LIBARELLES	ZL0066	M LHOMED-RENE ROBERT ARMAND	R, des Ribareilles	29,90	2	59,80
CC Touraine Val de Vienne	PARCAY SUR VIENNE	LES LIBARELLES	ZL0084	M LHOMED-RENE ROBERT ARMAND	R, des Ribareilles	69,90	2	139,80
CC Touraine Val de Vienne	PARCAY SUR VIENNE	MOULIN POTIER	ZH0073	M LISSOIR-SERGE GABRIEL ANDRE	L'Arceau	13,20	2	26,40
CC Touraine Val de Vienne	PARCAY SUR VIENNE	LES BASSES RIVIERES	ZH0027	M MARIU-GISLAIN ABEL	L'Arceau	2,10	2	4,20
CC Touraine Val de Vienne	PARCAY SUR VIENNE	LES BASSES RIVIERES	ZH0027	M MARIU-GISLAIN ABEL	R, de Parçay	7,00	2	14,00
CC Touraine Val de Vienne	PARCAY SUR VIENNE	LES CHILLAUDIÈRES	ZM0042	M MERAU-GILDAS ROBERT CHRISTIAN	R, de Parçay	22,00	2	44,00
CC Touraine Val de Vienne	PARCAY SUR VIENNE	LES CHILLAUDIÈRES	ZM0042	M MERAU-GILDAS ROBERT CHRISTIAN	R, de Parçay	22,20	2	44,40
CC Touraine Val de Vienne	PARCAY SUR VIENNE	LES CHILLAUDIÈRES	ZM0042	M MERAU-GILDAS ROBERT CHRISTIAN	L'Arceau	373,90	2	747,80
CC Touraine Val de Vienne	PARCAY SUR VIENNE	PRES DE LA CHAUSSEE	ZM0029	M MERAU-GILDAS ROBERT CHRISTIAN	L'Arceau	61,30	2	122,60
CC Touraine Val de Vienne	PARCAY SUR VIENNE	LA CHAPELLE	ZM0048	M MERAU-GILDAS ROBERT CHRISTIAN	R, de Parçay	77,60	2	155,20
CC Touraine Val de Vienne	PARCAY SUR VIENNE	LES MARAIS	ZL0028	M MERAU-JACKY	R, de Parçay	33,20	2	66,40
CC Touraine Val de Vienne	PARCAY SUR VIENNE	MOULIN POTIER	ZH0067	M MEUNIER-ROBERT ADRIEN LOUIS	L'Arceau	4,30	2	8,60
CC Touraine Val de Vienne	PARCAY SUR VIENNE	LA VINIERE	ZH0118	M MITAULT-JEAN MICHEL BERNARD	L'Arceau	112,90	2	225,80
CC Touraine Val de Vienne	PARCAY SUR VIENNE	LA VINIERE	ZH0118	M MITAULT-JEAN MICHEL BERNARD	R, de Parçay	32,80	2	65,60
CC Touraine Val de Vienne	PARCAY SUR VIENNE	LA VINIERE	ZH0118	M MITAULT-JEAN MICHEL BERNARD	R, de Parçay	32,90	2	65,80
CC Touraine Val de Vienne	PARCAY SUR VIENNE	LE PRE DE RAGE	ZH0059	M MITAULT-JEAN MICHEL BERNARD	L'Arceau	4,30	2	8,60
CC Touraine Val de Vienne	PARCAY SUR VIENNE	MIGNY	ZB0006	M MOREAU-MORGAN YVES ANDRE	La Bourouse	2,70	2	5,40
CC Touraine Val de Vienne	PARCAY SUR VIENNE	MIGNY	ZB0006	M MOREAU-MORGAN YVES ANDRE	La Bourouse	2,70	2	5,40
CC Touraine Val de Vienne	PARCAY SUR VIENNE	MIGNY	ZB0006	M MOREAU-MORGAN YVES ANDRE	La Bourouse	2,80	2	5,60
CC Touraine Val de Vienne	PARCAY SUR VIENNE	MIGNY	ZB0006	M MOREAU-MORGAN YVES ANDRE	La Bourouse	347,60	2	695,20
CC Touraine Val de Vienne	PARCAY SUR VIENNE	LE PRE DE RAGE	ZH0054	M PION-GERARD MARCEL	R, de Parçay	22,70	2	45,40
CC Touraine Val de Vienne	PARCAY SUR VIENNE	LE PRE DE RAGE	ZH0054	M PION-GERARD MARCEL	R, de Parçay	23,20	2	46,40
CC Touraine Val de Vienne	PARCAY SUR VIENNE	LES BOIRES DE GAREUIL	ZH0089	M PION-GERARD MARCEL	R, de Parçay	23,70	2	47,40
CC Touraine Val de Vienne	PARCAY SUR VIENNE	LES BOIRES DE GAREUIL	ZH0089	M PION-GERARD MARCEL	R, de Parçay	23,80	2	47,60
CC Touraine Val de Vienne	PARCAY SUR VIENNE	LES BOIRES DE GAREUIL	ZH0085	M PION-JACKY GILBERT	R, de Parçay	18,00	2	36,00
CC Touraine Val de Vienne	PARCAY SUR VIENNE	LES BOIRES DE GAREUIL	ZH0085	M PION-JACKY GILBERT	R, de Parçay	18,10	2	36,20
CC Touraine Val de Vienne	PARCAY SUR VIENNE	LE PRE DE RAGE	ZH0052	M POUPINEAU-BRICE PAUL YVES	R, de Parçay	19,30	2	38,60
CC Touraine Val de Vienne	PARCAY SUR VIENNE	LE PRE DE RAGE	ZH0052	M POUPINEAU-BRICE PAUL YVES	R, de Parçay	19,50	2	39,00
CC Touraine Val de Vienne	PARCAY SUR VIENNE	LES BOIRES DE GAREUIL	ZH0090	M POUPINEAU-BRICE PAUL YVES	R, de Parçay	27,30	2	54,60
CC Touraine Val de Vienne	PARCAY SUR VIENNE	LES BOIRES DE GAREUIL	ZH0090	M POUPINEAU-BRICE PAUL YVES	R, de Parçay	27,40	2	54,80
CC Touraine Val de Vienne	PARCAY SUR VIENNE	PRES DE LA CHAUSSEE	ZM0027	M RABUSSEAU-LAURENT JEAN	L'Arceau	23,00	2	46,00
CC Touraine Val de Vienne	PARCAY SUR VIENNE	PRES DE LA CHAUSSEE	ZM0026	M RABUSSEAU-LAURENT JEAN	L'Arceau	23,70	2	47,40
CC Touraine Val de Vienne	PARCAY SUR VIENNE	LES BOIRES DE GAREUIL	ZH0082	M TOUCHE-ROBERT CAMILLE EDGAR	R, de Parçay	61,50	2	123,00
CC Touraine Val de Vienne	PARCAY SUR VIENNE	LES BOIRES DE GAREUIL	ZH0082	M TOUCHE-ROBERT CAMILLE EDGAR	R, de Parçay	61,70	2	123,40
CC Touraine Val de Vienne	PARCAY SUR VIENNE	LE PRE DE LAUNAY	ZL0008	M TRAINSON-VICTOR REMY	R, de Parçay	66,40	2	132,80
CC Touraine Val de Vienne	PARCAY SUR VIENNE	MIGNY	ZB0008	M VERNA-ALAIN ANDRE CLAUDE	La Bourouse	161,60	2	323,20
CC Touraine Val de Vienne	PARCAY SUR VIENNE	MIGNY	ZB0003	M VERNA-MARCEL CAMILLE	La Bourouse	108,20	2	216,40
CC Touraine Val de Vienne	PARCAY SUR VIENNE	MIGNY	ZB0003	M VERNA-MARCEL CAMILLE	La Bourouse	13,20	2	26,40
CC Touraine Val de Vienne	PARCAY SUR VIENNE	MIGNY						



COMMUNAUTÉ DE COMMUNES	COMMUNE	LIEU DIT de la parcelle	CODE PARCELLAIRE	PROPRIETAIRE	COURS D'EAU	LINERAIRE de berge (m)	COUT UNITAIRE entretien de la végétation (€)	COUT A LA PARCELLE (€ TTC)
CC Touraine Val de Vienne	PARCAY SUR VIENNE	LE PONT PRIEUR	ZE0052	M VERRINE-PATRICE LOUIS MAURICE	L'Arceau	41,70	2	83,40
CC Touraine Val de Vienne	PARCAY SUR VIENNE	LE PONT PRIEUR	ZE0051	M VERRINE-PATRICE LOUIS MAURICE	L'Arceau	51,70	2	103,40
CC Touraine Val de Vienne	PARCAY SUR VIENNE	LE PONT PRIEUR	ZE0052	M VERRINE-PATRICE LOUIS MAURICE	L'Arceau	8,10	2	16,20
CC Touraine Val de Vienne	PARCAY SUR VIENNE	LE PRE DE RAGE	ZH0057	MME ARNAULT-CHANTAL ANNIE PIERRETTE	L'Arceau	10,60	2	21,20
CC Touraine Val de Vienne	PARCAY SUR VIENNE	LE PRE DE RAGE	ZH0057	MME ARNAULT-CHANTAL ANNIE PIERRETTE	R, de Parçay	7,80	2	15,60
CC Touraine Val de Vienne	PARCAY SUR VIENNE	LE PRE DE RAGE	ZH0057	MME ARNAULT-CHANTAL ANNIE PIERRETTE	R, de Parçay	7,80	2	15,60
CC Touraine Val de Vienne	PARCAY SUR VIENNE	LE PRE DE RAGE	ZH0060	MME AUGU-MARIE LISE ROLLANDE	L'Arceau	105,90	2	211,80
CC Touraine Val de Vienne	PARCAY SUR VIENNE	LES BASSES RIVIERES	ZH0139	MME AUGU-MARIE LISE ROLLANDE	L'Arceau	4,50	2	9,00
CC Touraine Val de Vienne	PARCAY SUR VIENNE	PRES DU PONT PRIEUR	ZH0041	MME AUGU-MARIE LISE ROLLANDE	R, de Parçay	42,00	2	84,00
CC Touraine Val de Vienne	PARCAY SUR VIENNE	LES BASSES RIVIERES	ZH0140	MME AUGU-MARIE LISE ROLLANDE	L'Arceau	45,30	2	90,60
CC Touraine Val de Vienne	PARCAY SUR VIENNE	PRES DU PONT PRIEUR	ZH0041	MME AUGU-MARIE LISE ROLLANDE	R, de Parçay	596,10	2	1192,20
CC Touraine Val de Vienne	PARCAY SUR VIENNE	LES BASSES RIVIERES	ZH0139	MME AUGU-MARIE LISE ROLLANDE	R, de Parçay	6,50	2	13,00
CC Touraine Val de Vienne	PARCAY SUR VIENNE	PRES DU PONT PRIEUR	ZH0041	MME AUGU-MARIE LISE ROLLANDE	L'Arceau	701,10	2	1402,20
CC Touraine Val de Vienne	PARCAY SUR VIENNE	LES BASSES RIVIERES	ZH0140	MME AUGU-MARIE LISE ROLLANDE	R, de Parçay	74,60	2	149,20
CC Touraine Val de Vienne	PARCAY SUR VIENNE	LA VINIERE	ZH0116	MME BARANGER-JOSIANE ODETTE	L'Arceau	228,00	2	456,00
CC Touraine Val de Vienne	PARCAY SUR VIENNE	LE PONT AUX VACHES	ZH0020	MME BARILLON-SUZANNE DESIREE	L'Arceau	136,90	2	273,80
CC Touraine Val de Vienne	PARCAY SUR VIENNE	LE PONT AUX VACHES	ZH0020	MME BARILLON-SUZANNE DESIREE	R, de Parçay	189,50	2	379,00
CC Touraine Val de Vienne	PARCAY SUR VIENNE	LE PONT AUX VACHES	ZH0020	MME BARILLON-SUZANNE DESIREE	R, de Parçay	30,20	2	60,40
CC Touraine Val de Vienne	PARCAY SUR VIENNE	LE PONT AUX VACHES	ZH0018	MME BEAUSSE-JOSE NOELLA	L'Arceau	10,10	2	20,20
CC Touraine Val de Vienne	PARCAY SUR VIENNE	LE PONT AUX VACHES	ZH0018	MME BEAUSSE-JOSE NOELLA	R, de Parçay	25,30	2	50,60
CC Touraine Val de Vienne	PARCAY SUR VIENNE	2 RUE DES GRANGES	ZE0144	MME BIENVENU-GERMAINE MARIE	L'Arceau	180,20	2	360,40
CC Touraine Val de Vienne	PARCAY SUR VIENNE	LE PONT	ZE0068	MME BIENVENU-GERMAINE MARIE	L'Arceau	4,00	2	8,00
CC Touraine Val de Vienne	PARCAY SUR VIENNE	PIECE DU PRIEURE	ZE0003	MME BIENVENU-GERMAINE MARIE	L'Arceau	784,60	2	1569,20
CC Touraine Val de Vienne	PARCAY SUR VIENNE	LE PRE DE LAUNAY	ZL0009	MME BINET-NOYALE GERMAINE	R, de Parçay	214,40	2	428,80
CC Touraine Val de Vienne	PARCAY SUR VIENNE	LE PRE DE LAUNAY	ZL0009	MME BINET-NOYALE GERMAINE	R, de la Chartrie	26,70	2	53,40
CC Touraine Val de Vienne	PARCAY SUR VIENNE	LES MARAIS	ZL0031	MME BINET-NOYALE GERMAINE	R, de Parçay	44,50	2	89,00
CC Touraine Val de Vienne	PARCAY SUR VIENNE	LE PRE DE LAUNAY	ZL0009	MME BINET-NOYALE GERMAINE	R, de Parçay	6,80	2	13,60
CC Touraine Val de Vienne	PARCAY SUR VIENNE	LE PRE DE LAUNAY	ZL0009	MME BINET-NOYALE GERMAINE	R, de Parçay	92,40	2	184,80
CC Touraine Val de Vienne	PARCAY SUR VIENNE	LES BASSES RIVIERES	ZH0026	MME BOISSAY-LOUISETTE ROLANDE	L'Arceau	15,70	2	31,40
CC Touraine Val de Vienne	PARCAY SUR VIENNE	LES BASSES RIVIERES	ZH0026	MME BOISSAY-LOUISETTE ROLANDE	R, de Parçay	21,80	2	43,60
CC Touraine Val de Vienne	PARCAY SUR VIENNE	LE PRE DE RAGE	ZH0056	MME BROSSE-ARLETTE MARIE CLAUDE	R, de Parçay	18,80	2	37,60
CC Touraine Val de Vienne	PARCAY SUR VIENNE	LE PRE DE RAGE	ZH0056	MME BROSSE-ARLETTE MARIE CLAUDE	R, de Parçay	19,00	2	38,00
CC Touraine Val de Vienne	PARCAY SUR VIENNE	LE PRE DE RAGE	ZH0053	MME BRYON-MARIETTE MARIE LEONTINE	R, de Parçay	25,40	2	50,80
CC Touraine Val de Vienne	PARCAY SUR VIENNE	LES MARAIS	ZL0025	MME BRYON-MARIETTE MARIE LEONTINE	R, de Parçay	25,50	2	51,00
CC Touraine Val de Vienne	PARCAY SUR VIENNE	LE PRE DE RAGE	ZH0053	MME BRYON-MARIETTE MARIE LEONTINE	R, de Parçay	25,70	2	51,40
CC Touraine Val de Vienne	PARCAY SUR VIENNE	PRES DE LA CHAUSSEE	ZM0028	MME BRYON-MARIETTE MARIE LEONTINE	L'Arceau	41,50	2	83,00
CC Touraine Val de Vienne	PARCAY SUR VIENNE	LES MARAIS	ZL0022	MME BRYON-MARIETTE MARIE LEONTINE	R, de Parçay	63,40	2	126,80
CC Touraine Val de Vienne	PARCAY SUR VIENNE	LE PONT AUX VACHES	ZH0023	MME CHIRON-DANIELE MARTINE JULIETTE	L'Arceau	13,40	2	26,80
CC Touraine Val de Vienne	PARCAY SUR VIENNE	LE PONT AUX VACHES	ZH0023	MME CHIRON-DANIELE MARTINE JULIETTE	R, de Parçay	22,30	2	44,60
CC Touraine Val de Vienne	PARCAY SUR VIENNE	LE CUL DE CHAUDRON	ZH0042	MME DABERT-MAURICETTE RENEE ANDREE	R, de Parçay	114,00	2	228,00
CC Touraine Val de Vienne	PARCAY SUR VIENNE	LE CUL DE CHAUDRON	ZH0042	MME DABERT-MAURICETTE RENEE ANDREE	L'Arceau	228,70	2	457,40
CC Touraine Val de Vienne	PARCAY SUR VIENNE	ILES DE MOUGON	ZD0118	MME DEMOIS-MARIE	L'Arceau	24,40	2	48,80
CC Touraine Val de Vienne	PARCAY SUR VIENNE	MOULIN POTIER	ZH0066	MME DESBOURDES-CHRISTIANE ANNICK	L'Arceau	25,30	2	50,60
CC Touraine Val de Vienne	PARCAY SUR VIENNE	LES BASSES RIVIERES	ZH0036	MME DOLBEAU-CATHERINE BRIGITTE JACQUELINE	L'Arceau	7,80	2	15,60
CC Touraine Val de Vienne	PARCAY SUR VIENNE	PIECE DU PRIEURE	ZE0004	MME DOURY-MARIE DANIELLE EMMANUELLE	L'Arceau	494,70	2	989,40
CC Touraine Val de Vienne	PARCAY SUR VIENNE	LES MARAIS	ZL0032	MME FARE-ANNIE JEANNE MARCELLE CHRISTIANE	R, de Parçay	39,80	2	79,60
CC Touraine Val de Vienne	PARCAY SUR VIENNE	LES MARAIS	ZL0020	MME FARE-VERONIQUE FABIENNE JACKIE	R, de Parçay	25,40	2	50,80
CC Touraine Val de Vienne	PARCAY SUR VIENNE	LES MARAIS	ZL0019	MME FARE-VERONIQUE FABIENNE JACKIE	R, de Parçay	35,90	2	71,80
CC Touraine Val de Vienne	PARCAY SUR VIENNE	LES BASSES RIVIERES	ZH0035	MME GIRARD-MARIE FRANCOISE ZELIE OCTAVIE	L'Arceau	2,50	2	5,00
CC Touraine Val de Vienne	PARCAY SUR VIENNE	MOULIN POTIER	ZH0069	MME GIRAULT-MARTINE FRANCOISE	L'Arceau	6,80	2	13,60
CC Touraine Val de Vienne	PARCAY SUR VIENNE	LES BECHERONS	ZD0015	MME GODEFROY-MICHELLE RENEE HELENE BLANCHE	R, de Parçay	12,50	2	25,00
CC Touraine Val de Vienne	PARCAY SUR VIENNE	LES BECHERONS	ZD0015	MME GODEFROY-MICHELLE RENEE HELENE BLANCHE	L'Arceau	239,20	2	478,40
CC Touraine Val de Vienne	PARCAY SUR VIENNE	LE PONT PRIEUR	ZE0109	MME JACQUELIN-JANINE	L'Arceau	90,50	2	181,00
CC Touraine Val de Vienne	PARCAY SUR VIENNE	LE TILLEUL	ZH0099	MME JAHAN-JOCELYNE CLAUDETTE ROLANDE	L'Arceau	222,50	2	445,00
CC Touraine Val de Vienne	PARCAY SUR VIENNE	LE TILLEUL	ZH0099	MME JAHAN-JOCELYNE CLAUDETTE ROLANDE	R, de Parçay	64,10	2	128,20
CC Touraine Val de Vienne	PARCAY SUR VIENNE	LE TILLEUL	ZH0099	MME JAHAN-JOCELYNE CLAUDETTE ROLANDE	R, de Parçay	64,60	2	129,20
CC Touraine Val de Vienne	PARCAY SUR VIENNE	LE PRE DE LAUNAY	ZL0006	MME JAHAN-JOCELYNE CLAUDETTE ROLANDE	R, de Parçay	70,90	2	141,80
CC Touraine Val de Vienne	PARCAY SUR VIENNE	LES MARAIS	ZL0029	MME LARCHER-MARIE	R, de Parçay	40,20	2	80,40
CC Touraine Val de Vienne	PARCAY SUR VIENNE	LES BOIRES DE GAREUIL	ZH0088	MME LEONARD-RAYMONDE MARGUERITE BLANCHE	R, de Parçay	22,20	2	44,40
CC Touraine Val de Vienne	PARCAY SUR VIENNE	LES BOIRES DE GAREUIL	ZH0088	MME LEONARD-RAYMONDE MARGUERITE BLANCHE	R, de Parçay	22,30	2	44,60
CC Touraine Val de Vienne	PARCAY SUR VIENNE	LES CHILLAUDIERES	ZM0115	MME MARCHER-HUGUETTE YVETTE SIMONE	L'Arceau	134,30	2	268,60
CC Touraine Val de Vienne	PARCAY SUR VIENNE	LES CHILLAUDIERES	ZM0115	MME MARCHER-HUGUETTE YVETTE SIMONE	R, de Parçay	16,10	2	32,20
CC Touraine Val de Vienne	PARCAY SUR VIENNE	PRES DE LA CHAUSSEE	ZM0041	MME MARCHER-HUGUETTE YVETTE SIMONE	L'Arceau	191,40	2	382,80
CC Touraine Val de Vienne	PARCAY SUR VIENNE	PRES DE LA CHAUSSEE	ZM0041	MME MARCHER-HUGUETTE YVETTE SIMONE	R, de Parçay	24,50	2	49,00
CC Touraine Val de Vienne	PARCAY SUR VIENNE	LE PRE DE LAUNAY	ZL0010	MME MARCHER-HUGUETTE YVETTE SIMONE	R, de Parçay	25,90	2	51,80
CC Touraine Val de Vienne	PARCAY SUR VIENNE	LES CHILLAUDIERES	ZM0115	MME MARCHER-HUGUETTE YVETTE SIMONE	R, de Parçay	35,40	2	70,80
CC Touraine Val de Vienne	PARCAY SUR VIENNE	LE PRE DE LAUNAY	ZL0010	MME MARCHER-HUGUETTE YVETTE SIMONE	R, de Parçay	38,00	2	76,00
CC Touraine Val de Vienne	PARCAY SUR VIENNE	LE PRE DE LAUNAY	ZL0010	MME MARCHER-HUGUETTE YVETTE SIMONE	R, de Parçay	400,90	2	801,80
CC Touraine Val de Vienne	PARCAY SUR VIENNE	PRES DE LA CHAUSSEE	ZM0041	MME MARCHER-HUGUETTE YVETTE SIMONE	R, de Parçay	48,30	2	96,60
CC Touraine Val de Vienne	PARCAY SUR VIENNE	LE PRE DE LAUNAY	ZL0007	MME MARCHER-HUGUETTE YVETTE SIMONE	R, de Parçay	74,80	2	149,60
CC Touraine Val de Vienne	PARCAY SUR VIENNE	MOULIN POTIER	ZH0072	MME MINIER-MARCELLE BERNADETTE	L'Arceau	12,60	2	25,20
CC Touraine Val de Vienne	PARCAY SUR VIENNE	LES LIBARELLES	ZL0067	MME MORIN-MONIQUE JOSETTE	R, des Ribareilles	14,60	2	29,20
CC Touraine Val de Vienne	PARCAY SUR VIENNE	LES LIBARELLES	ZL0067	MME MORIN-MONIQUE JOSETTE	R, des Ribareilles	32,50	2	65,00
CC Touraine Val de Vienne	PARCAY SUR VIENNE	LES LIBARELLES	ZL0065	MME MORIN-MONIQUE JOSETTE	R, des Ribareilles	39,20	2	78,40
CC Touraine Val de Vienne	PARCAY SUR VIENNE	LE PONT	ZD0097	MME OUVREAU-MARTINE SIMONE	L'Arceau	41,70	2	83,40
CC Touraine Val de Vienne	PARCAY SUR VIENNE	MOULIN POTIER	ZH0070	MME PESSERAU-HENRIETTE EUGENIE	L'Arceau	4,20	2	8,40
CC Touraine Val de Vienne	PARCAY SUR VIENNE	LA SCIERIE	ZE0129	MME PICARD-COLETTE	L'Arceau	117,40	2	234,80
CC Touraine Val de Vienne	PARCAY SUR VIENNE	LES BOIRES DE GAREUIL	ZH0079	MME PICARD-COLETTE	L'Arceau	20,80	2	41,60
CC Touraine Val de Vienne	PARCAY SUR VIENNE	LES BOIRES DE GAREUIL	ZH0079	MME PICARD-COLETTE	R, de Parçay	6,50	2	13,00
CC Touraine Val de Vienne	PARCAY SUR VIENNE	LES BOIRES DE GAREUIL	ZH0079	MME PICARD-COLETTE	R, de Parçay	6,50	2	13,00
CC Touraine Val de Vienne	PARCAY SUR VIENNE	LE PONT AUX VACHES	ZH0022	MME POURCEL-ROBERTE HUGUETTE	L'Arceau	15,80	2	31,60
CC Touraine Val de Vienne	PARCAY SUR VIENNE	LE PONT AUX VACHES	ZH0022	MME POURCEL-ROBERTE HUGUETTE	R, de Parçay	20,90	2	41,80
CC Touraine Val de Vienne	PARCAY SUR VIENNE	LE PONT AUX VACHES	ZH0022	MME POURCEL-ROBERTE HUGUETTE	R, de Parçay	3,00	2	6,00
CC Touraine Val de Vienne	PARCAY SUR VIENNE	MOULIN POTIER	ZH0075	MME RANCHER-CHANTAL BRIGITTE	L'Arceau	80,20	2	160,40
CC Touraine Val de Vienne	PARCAY SUR VIENNE	LE PONT AUX VACHES	ZH0017	MME TOUCHE-EDITH HUGUETTE MICHELINE	L'Arceau	18,80	2	37,60
CC Touraine Val de Vienne	PARCAY SUR VIENNE	LE PONT AUX VACHES	ZH0017	MME TOUCHE-EDITH HUGUETTE MICHELINE	R, de Parçay	30,30	2	60,60
CC Touraine Val de Vienne	PARCAY SUR VIENNE	LES BOIRES DE GAREUIL	ZH0081	MME TOUCHE-JEANNE LUCETTE RAYMONDE	R, de Parçay	19,00	2	38,00
CC Touraine Val de Vienne	PARCAY SUR VIENNE	LES BOIRES DE GAREUIL	ZH0081	MME TOUCHE-JEANNE LUCETTE RAYMONDE	R, de Parçay	19,10	2	38,20
CC Touraine Val de Vienne	PARCAY SUR VIENNE	LES BOIRES DE GAREUIL	ZH0081	MME TOUCHE-JEANNE LUCETTE RAYMONDE	L'Arceau	6,10	2	12,20
CC Touraine Val de Vienne	PARCAY SUR VIENNE	LE PONT AUX VACHES	ZH0011	MME TOUCHE-YVETTE JACQUELINE MADELEINE	R, de Parçay	100,40	2	200,80
CC Touraine Val de Vienne	PARCAY SUR VIENNE	LE PONT AUX VACHES	ZH0011	MME TOUCHE-YVETTE JACQUELINE MADELEINE	R, de Parçay	100,60	2	201,20
CC Touraine Val de Vienne	PARCAY SUR VIENNE	LE PONT AUX VACHES	ZH0011	MME TOUCHE-YVETTE JACQUELINE MADELEINE	L'Arceau	99,80	2	199,60
CC Touraine Val de Vienne	PORTS	LE BARRAGE	ZD0140	COMMUNE DE PORTS	La Veude de Ponçay	119,90	2	239,80
CC Touraine Val de Vienne	PORTS	L ARSONNIERE	ZC0233	COMMUNE DE PORTS		13,70	2	27,40
CC Touraine Val de Vienne	PORTS	L ESSART DE LA BONDE	ZC0128	COMMUNE DE PORTS		151,80	2	303,60
CC Touraine Val de Vienne	PORTS	L ESSART DE LA BONDE	ZC0133	COMMUNE DE PORTS		16,40	2	32,80
CC Touraine Val de Vienne	PORTS	LA PICHONNERIE	ZC0236	COMMUNE DE PORTS		19,40	2	38,80
CC Touraine Val de Vienne	PORTS	LES MENOUSES	ZI0012	COMMUNE DE PORTS	La Veude	2,30	2	4,60
CC Touraine Val de Vienne	PORTS	LES MENOUSES	ZI0012	COMMUNE DE PORTS	La Veude	2,70	2	5,40
CC Touraine Val de Vienne	PORTS	LES MENOUSES	ZI0014	COMMUNE DE PORTS	La Veude	2,90	2	5,80
CC Touraine Val de Vienne	PORTS	LE BOURG	AB0099	COMMUNE DE PORTS		20,30	2	40,60
CC Touraine Val de Vienne	PORTS	L ESSART DU PARC	ZP0021	COMMUNE DE PORTS	La Veude de Ponçay	22,10	2	44,20
CC Touraine Val de Vienne	PORTS	L ESSART DU PARC	ZP0048	COMMUNE DE PORTS	La Veude de Ponçay	22,20	2	44,40
CC Touraine Val de Vienne	PORTS	L ESSART DE LA BONDE	ZC0221	COMMUNE DE PORTS		228,30	2	456,60
CC Touraine Val de Vienne	PORTS	LE BOURG	AB0101	COMMUNE DE PORTS		23,60	2	47,20
CC Touraine Val de Vienne	PORTS	LE BOURG	AB0064	COMMUNE DE PORTS		26,00	2	52,00
CC Touraine Val de Vienne	PORTS	LE BARRAGE	ZD0022	COMMUNE DE PORTS	La Veude de Ponçay	3,30	2	6,60
CC Touraine Val de Vienne	PORTS	LES PETITES MENOUSES	ZI0021	COMMUNE DE PORTS	La Veude	3,50	2	7,00
CC Touraine Val de Vienne	PORTS	LES PETITES MENOUSES	ZI0021	COMMUNE DE PORTS	La Veude de Ponçay	3,70	2	7,40
CC Touraine Val de Vienne	PORTS	LES PETITES MENOUSES	ZI0021	COMMUNE DE PORTS	La Veude de Ponçay	3,70	2	7,40
CC Touraine Val de Vienne	PORTS	LES PETITES MENOUSES	ZI0072	COMMUNE DE PORTS	R, du Bois Aubry	34,70	2	69,40
CC Touraine Val de Vienne	PORTS	LES MENOUSES	ZI0012	COMMUNE DE PORTS	La Veude de Ponçay	4,80	2	9,60
CC Touraine Val de Vienne	PORTS	LE PRE DU MOINE	ZR0006	COMMUNE DE PORTS		5,50	2	11,00
CC Touraine Val de Vienne	PORTS	L ESSART DE LA BONDE	ZC0220	COMMUNE DE PORTS		50,30	2	100,60
CC Touraine Val de Vienne	PORTS	LA PICHONNERIE	ZC0239	COMMUNE DE PORTS		6,10	2	12,20
CC Touraine Val de Vienne	PORTS	L ESSART DE LA BONDE	ZC0130	COMMUNE DE PORTS		61,60	2	123,20
CC Touraine Val de Vienne	PORTS	L ESSART DU PARC	ZP0021	COMMUNE DE PORTS	La Veude de Ponçay	77,80	2	155,60
CC Touraine Val de Vienne	PORTS	L ESSART DU PARC	ZP0046	ETAT PAR DIRECTION DE L IMMOBILIER DE L ETAT	La Veude de Ponçay	195,80	2	391,60
CC Touraine Val de Vienne	PORTS	L ESSART DU PARC	ZP0045	ETAT PAR DIRECTION DE L IMMOBILIER DE L ETAT	La Veude de Ponçay	23,50	2	47,00

COMMUNAUTÉ DE COMMUNES	COMMUNE	LIEU DIT de la parcelle	CODE PARCELLAIRE	PROPRIETAIRE	COURS D'EAU	LINERAIRE de berge (m)	COUT UNITAIRE entretien de la végétation (€)	COUT A LA PARCELLE (€ TTC)
CC Touraine Val de Vienne	PORTS	LES HAUTS PRES	ZP0037	ETAT PAR DIRECTION DE L IMMOBILIER DE L ETAT	La Veude de Ponçay	27,50	2	55,00
CC Touraine Val de Vienne	PORTS	L ESSART DU PARC	ZP0045	ETAT PAR DIRECTION DE L IMMOBILIER DE L ETAT	La Veude de Ponçay	27,70	2	55,40
CC Touraine Val de Vienne	PORTS	L ESSART DU PARC	ZP0046	ETAT PAR DIRECTION DE L IMMOBILIER DE L ETAT	La Veude de Ponçay	34,70	2	69,40
CC Touraine Val de Vienne	PORTS	LE BOURG	AB0102	SCI LY		36,30	2	72,60
CC Touraine Val de Vienne	PORTS	LES HAUTS PRES	ZP0039	SNCF RESEAU	La Veude de Ponçay	17,60	2	35,20
CC Touraine Val de Vienne	PORTS	LES HAUTS PRES	ZP0039	SNCF RESEAU	La Veude	193,80	2	387,60
CC Touraine Val de Vienne	PORTS	LES HAUTS PRES	ZP0039	SNCF RESEAU	La Veude de Ponçay	369,60	2	739,20
CC Touraine Val de Vienne	PORTS	L ESSART DU PARC	ZP0047	SNCF RESEAU	La Veude de Ponçay	41,60	2	83,20
CC Touraine Val de Vienne	PORTS	L ESSART DU PARC	ZP0043	SNCF RESEAU	La Veude de Ponçay	45,60	2	91,20
CC Touraine Val de Vienne	PORTS	LE PETIT BOIS	ZP0040	SNCF RESEAU	La Veude de Ponçay	53,90	2	107,80
CC Touraine Val de Vienne	PORTS	SAUVAGE	ZP0055	SNCF RESEAU	La Veude de Ponçay	56,30	2	112,60
CC Touraine Val de Vienne	PORTS	SAUVAGE	ZP0049	SNCF RESEAU	La Veude de Ponçay	6,90	2	13,80
CC Touraine Val de Vienne	PORTS	LES HAUTS PRES	ZP0039	SNCF RESEAU	La Veude	61,10	2	122,20
CC Touraine Val de Vienne	PORTS	SAUVAGE	ZP0050	SNCF RESEAU	La Veude de Ponçay	83,10	2	166,20
CC Touraine Val de Vienne	PORTS	LES HAUTS PRES	ZP0039	SNCF RESEAU	La Veude de Ponçay	882,30	2	1764,60
CC Touraine Val de Vienne	PORTS	SAUVAGE	ZP0049	SNCF RESEAU	La Veude de Ponçay	99,30	2	198,60
CC Touraine Val de Vienne	PORTS	PRES DE L ARSONNIERE	ZC0040	M ANGUILE-CHRISTIAN PIERRE ALPHONSE		12,00	2	24,00
CC Touraine Val de Vienne	PORTS	PRES DE L ARSONNIERE	ZC0043	M ARCHAMBAULT-CHRISTOPHE HENRI RAYMOND		5,90	2	11,80
CC Touraine Val de Vienne	PORTS	PRES DE L ARSONNIERE	ZC0157	M BARANGER-DANY ROLAND MICHEL		18,80	2	37,60
CC Touraine Val de Vienne	PORTS	LE VIEUX PORTS	ZB0028	M BOGREAUX-LUCIEN HENRI		33,30	2	66,60
CC Touraine Val de Vienne	PORTS	LE VIEUX PORTS	ZB0027	M BOGREAUX-LUCIEN HENRI		39,50	2	79,00
CC Touraine Val de Vienne	PORTS	LE MOULIN FOULON	ZP0025	M BRAULT-MICHEL ROBERT	La Veude	141,20	2	282,40
CC Touraine Val de Vienne	PORTS	LA DULANDERIE	A0718	M BRICE-JEAN		16,30	2	32,60
CC Touraine Val de Vienne	PORTS	LA DULANDERIE	A1076	M BRICE-JEAN		37,30	2	74,60
CC Touraine Val de Vienne	PORTS	LA DULANDERIE	A1088	M BRICE-JEAN		6,20	2	12,40
CC Touraine Val de Vienne	PORTS	LA DULANDERIE	A1089	M CAVAILLE-THIERRY BERNARD		28,60	2	57,20
CC Touraine Val de Vienne	PORTS	LA DULANDERIE	A0731	M CAVAILLE-THIERRY BERNARD		30,40	2	60,80
CC Touraine Val de Vienne	PORTS	20 RUE DES CAVES	A0298	M CAVAILLE-THIERRY BERNARD		4,80	2	9,60
CC Touraine Val de Vienne	PORTS	LA DULANDERIE	A0732	M CAVAILLE-THIERRY BERNARD		68,70	2	137,40
CC Touraine Val de Vienne	PORTS	LA RETRAYE	A0099	M CHARAUDEAU-GASTON PIERRE	R, de Rochefolle	39,30	2	78,60
CC Touraine Val de Vienne	PORTS	LA GAUDINIERE	ZA0011	M CHARAUDEAU-GASTON PIERRE	R, de Rochefolle	56,50	2	113,00
CC Touraine Val de Vienne	PORTS	PRES DE L ARSONNIERE	ZC0041	M CHARAUDEAU-SERGE MARCEL		9,60	2	19,20
CC Touraine Val de Vienne	PORTS	L ESSART DU PARC	ZP0018	M CHARAUDEAU-YVES ELIE	La Veude de Ponçay	23,60	2	47,20
CC Touraine Val de Vienne	PORTS	LES MENOUSES	ZE0031	M CHARTIER-JACK CLAUDE	La Veude	112,60	2	225,20
CC Touraine Val de Vienne	PORTS	LES PETITES MENOUSES	ZI0073	M DEROUET-ALAIN JEAN ANDRE	La Veude	13,40	2	26,80
CC Touraine Val de Vienne	PORTS	LES PETITES MENOUSES	ZI0073	M DEROUET-ALAIN JEAN ANDRE	La Veude	14,60	2	29,20
CC Touraine Val de Vienne	PORTS	LES PETITES MENOUSES	ZI0073	M DEROUET-ALAIN JEAN ANDRE	La Veude	7,00	2	14,00
CC Touraine Val de Vienne	PORTS	LES PETITES MENOUSES	ZI0073	M DEROUET-ALAIN JEAN ANDRE	R, du Bois Aubry	91,90	2	183,80
CC Touraine Val de Vienne	PORTS	LES PETITES MENOUSES	ZI0073	M DEROUET-ALAIN JEAN ANDRE	La Veude de Ponçay	92,60	2	185,20
CC Touraine Val de Vienne	PORTS	LES PETITES MENOUSES	ZI0073	M DEROUET-ALAIN JEAN ANDRE	La Veude de Ponçay	93,10	2	186,20
CC Touraine Val de Vienne	PORTS	L ESSART DU PARC	ZP0019	M ELIOT-JEAN JACQUES MAURICE MARCEL	La Veude de Ponçay	242,90	2	485,80
CC Touraine Val de Vienne	PORTS	LE BARRAGE	ZD0138	M ELIOT-JEAN JACQUES MAURICE MARCEL	La Veude de Ponçay	411,60	2	823,20
CC Touraine Val de Vienne	PORTS	LES MENOUSES	ZE0035	M FOUCTEAU-HENRI LOUIS ALBERT CLAUDE	La Veude	87,80	2	175,60
CC Touraine Val de Vienne	PORTS	LA CROIX DU GUE	ZB0069	M FOURNIER-STEPHANE DOMINIQUE		4,80	2	9,60
CC Touraine Val de Vienne	PORTS	22 RUE DES CAVES	A0717	M FOURNIER-STEPHANE DOMINIQUE		7,80	2	15,60
CC Touraine Val de Vienne	PORTS	LE PRE DU MOINE	ZR0014	M GAILLARD-JACKY ROBERT		126,20	2	252,40
CC Touraine Val de Vienne	PORTS	LA CROIX DU MAINE	ZR0031	M GAILLARD-JACKY ROBERT		57,10	2	114,20
CC Touraine Val de Vienne	PORTS	LA PICHONNERIE	ZC0241	M GOURON-JEAN		14,70	2	29,40
CC Touraine Val de Vienne	PORTS	L ARSONNIERE	ZC0232	M GOURON-JEAN		19,50	2	39,00
CC Touraine Val de Vienne	PORTS	LES TUILLERIES	ZB0030	M GOURON-JEAN		210,90	2	421,80
CC Touraine Val de Vienne	PORTS	LES TUILLERIES	ZB0029	M GOURON-JEAN		26,50	2	53,00
CC Touraine Val de Vienne	PORTS	2 RUE PRINCIPALE	ZC0238	M GOURON-JEAN		76,60	2	153,20
CC Touraine Val de Vienne	PORTS	LA PICHONNERIE	ZC0237	M GOURON-JEAN		92,70	2	185,40
CC Touraine Val de Vienne	PORTS	LA CROIX DU MAINE	AB0245	M GUERIN-ANDRE		18,60	2	37,20
CC Touraine Val de Vienne	PORTS	LA CROIX DU MAINE	AB0218	M GUERIN-ANDRE		2,00	2	4,00
CC Touraine Val de Vienne	PORTS	L ESSART DE LA BONDE	ZC0131	M GUERIN-JANICK ELIE PATRICK		417,80	2	835,60
CC Touraine Val de Vienne	PORTS	LE PRE DU MOINE	ZR0013	M GUERIN-JANICK ELIE PATRICK		49,50	2	99,00
CC Touraine Val de Vienne	PORTS	LA RETRAYE	A1173	M HECKEL-SYLVAIN	R, de Rochefolle	11,80	2	23,60
CC Touraine Val de Vienne	PORTS	PRES DE L ARSONNIERE	ZC0042	M JOUBERT-JEAN		7,30	2	14,60
CC Touraine Val de Vienne	PORTS	PRES DE L ARSONNIERE	ZC0161	M LABARRE-ROBERT ROLAND		25,70	2	51,40
CC Touraine Val de Vienne	PORTS	LE BOURG	AB0060	M LEONARD-PHILIPPE		23,00	2	46,00
CC Touraine Val de Vienne	PORTS	LA CROIX DU MAINE	ZR0027	M MAIGNAN-MICKAEL BRUNO PATRICK		37,10	2	74,20
CC Touraine Val de Vienne	PORTS	LE MOULIN FOULON	ZP0054	M MALAGU-DOMINIQUE JOSEPH BRICE	La Veude	105,90	2	211,80
CC Touraine Val de Vienne	PORTS	LE MOULIN FOULON	ZP0026	M MALAGU-DOMINIQUE JOSEPH BRICE	La Veude	205,70	2	411,40
CC Touraine Val de Vienne	PORTS	LES MENOUSES	ZE0036	M MERCIER-JEAN	La Veude	42,60	2	85,20
CC Touraine Val de Vienne	PORTS	LES MENOUSES	ZE0030	M MERCIER-JEAN	La Veude de Ponçay	5,50	2	11,00
CC Touraine Val de Vienne	PORTS	LES MENOUSES	ZE0030	M MERCIER-JEAN	La Veude de Ponçay	5,60	2	11,20
CC Touraine Val de Vienne	PORTS	LES MENOUSES	ZE0030	M MERCIER-JEAN	La Veude	52,90	2	105,80
CC Touraine Val de Vienne	PORTS	LES MENOUSES	ZE0036	M MERCIER-JEAN	La Veude de Ponçay	75,40	2	150,80
CC Touraine Val de Vienne	PORTS	LES MENOUSES	ZE0036	M MERCIER-JEAN	La Veude de Ponçay	75,60	2	151,20
CC Touraine Val de Vienne	PORTS	LA GARDE	ZA0006	M PATROUILLAULT-JEAN CLAUDE GEORGES	R, de Rochefolle	11,80	2	23,60
CC Touraine Val de Vienne	PORTS	LA GARDE	ZA0006	M PATROUILLAULT-JEAN CLAUDE GEORGES	R, de Rochefolle	52,00	2	104,00
CC Touraine Val de Vienne	PORTS	LA GARDE	ZA0006	M PATROUILLAULT-JEAN CLAUDE GEORGES	R, de Rochefolle	87,60	2	175,20
CC Touraine Val de Vienne	PORTS	L ESSART DE LA BONDE	ZC0135	M PERIVIER-GERARD CHRISTIAN		159,50	2	319,00
CC Touraine Val de Vienne	PORTS	LE BEC DES DEUX EAUX	B1136	M POINTUD-PHILIPPE JEAN YVES	La Veude	10,20	2	20,40
CC Touraine Val de Vienne	PORTS	LE BEC DES DEUX EAUX	B1132	M POINTUD-PHILIPPE JEAN YVES	La Veude	43,00	2	86,00
CC Touraine Val de Vienne	PORTS	LE BEC DES DEUX EAUX	B1131	M POINTUD-PHILIPPE JEAN YVES	La Veude	8,00	2	16,00
CC Touraine Val de Vienne	PORTS	LES MENOUSES	ZI0057	M PREVAILT-ROGER HILAIRE	La Veude de Ponçay	13,10	2	26,20
CC Touraine Val de Vienne	PORTS	LES MENOUSES	ZI0057	M PREVAILT-ROGER HILAIRE	La Veude de Ponçay	13,10	2	26,20
CC Touraine Val de Vienne	PORTS	LES MENOUSES	ZI0057	M PREVAILT-ROGER HILAIRE	La Veude	183,70	2	367,40
CC Touraine Val de Vienne	PORTS	LES PETITES MENOUSES	ZI0071	M PREVAILT-ROGER HILAIRE	R, du Bois Aubry	420,40	2	840,80
CC Touraine Val de Vienne	PORTS	GRIZAY	ZO0020	M RAIMBAULT-BERNARD ROGER	La Veude	114,90	2	229,80
CC Touraine Val de Vienne	PORTS	GRIZAY	ZO0019	M RAIMBAULT-BERNARD ROGER	La Veude de Ponçay	34,00	2	68,00
CC Touraine Val de Vienne	PORTS	GRIZAY	ZO0019	M RAIMBAULT-BERNARD ROGER	La Veude	44,60	2	89,20
CC Touraine Val de Vienne	PORTS	GRIZAY	ZO0019	M RAIMBAULT-BERNARD ROGER	La Veude de Ponçay	60,60	2	121,20
CC Touraine Val de Vienne	PORTS	GRIZAY	ZO0020	M RAIMBAULT-BERNARD ROGER	La Veude de Ponçay	9,60	2	19,20
CC Touraine Val de Vienne	PORTS	GRIZAY	ZO0020	M RAIMBAULT-BERNARD ROGER	La Veude de Ponçay	9,60	2	19,20
CC Touraine Val de Vienne	PORTS	LA CROIX DU MAINE	AB0255	M REPENTIN-GUY		28,30	2	56,60
CC Touraine Val de Vienne	PORTS	LA CROIX DU MAINE	ZR0030	M SAINTON-MAXIME ALEXIS		66,30	2	132,60
CC Touraine Val de Vienne	PORTS	LES HAUTS PRES	ZP0038	M SUREAU-CHRISTIAN MICHEL EMILE	La Veude de Ponçay	11,00	2	22,00
CC Touraine Val de Vienne	PORTS	SOUS LES CLOS	ZO0009	M SUREAU-CHRISTIAN MICHEL EMILE	La Veude	11,50	2	23,00
CC Touraine Val de Vienne	PORTS	L ESSART DU PARC	ZP0022	M SUREAU-CHRISTIAN MICHEL EMILE	La Veude de Ponçay	112,50	2	225,00
CC Touraine Val de Vienne	PORTS	SAUVAGE	ZP0023	M SUREAU-CHRISTIAN MICHEL EMILE	La Veude de Ponçay	12,50	2	25,00
CC Touraine Val de Vienne	PORTS	L ESSART DU PARC	ZP0017	M SUREAU-CHRISTIAN MICHEL EMILE	La Veude de Ponçay	14,30	2	28,60

COMMUNAUTÉ DE COMMUNES	COMMUNE	LIEU DIT de la parcelle	CODE PARCELLAIRE	PROPRIETAIRE	COURS D'EAU	LINERAIRE de berge (m)	COUT UNITAIRE entretien de la végétation (€)	COUT A LA PARCELLE (€ TTC)
CC Touraine Val de Vienne	PORTS	SAUVAGE	ZP0023	M SUREAU-CHRISTIAN MICHEL EMILE	La Veude de Ponçay	181,60	2	363,20
CC Touraine Val de Vienne	PORTS	SAUVAGE	ZP0053	M SUREAU-CHRISTIAN MICHEL EMILE	La Veude de Ponçay	2,50	2	5,00
CC Touraine Val de Vienne	PORTS	SAUVAGE	ZP0053	M SUREAU-CHRISTIAN MICHEL EMILE	La Veude de Ponçay	203,20	2	406,40
CC Touraine Val de Vienne	PORTS	SOUS LES CLOS	ZO0009	M SUREAU-CHRISTIAN MICHEL EMILE	La Veude de Ponçay	291,70	2	583,40
CC Touraine Val de Vienne	PORTS	SAUVAGE	ZP0053	M SUREAU-CHRISTIAN MICHEL EMILE	La Veude de Ponçay	315,60	2	631,20
CC Touraine Val de Vienne	PORTS	SAUVAGE	ZP0051	M SUREAU-CHRISTIAN MICHEL EMILE	La Veude de Ponçay	39,40	2	78,80
CC Touraine Val de Vienne	PORTS	SAUVAGE	ZP0051	M SUREAU-CHRISTIAN MICHEL EMILE	La Veude de Ponçay	42,30	2	84,60
CC Touraine Val de Vienne	PORTS	SAUVAGE	ZP0052	M SUREAU-CHRISTIAN MICHEL EMILE	La Veude de Ponçay	46,90	2	93,80
CC Touraine Val de Vienne	PORTS	SOUS LES CLOS	ZO0009	M SUREAU-CHRISTIAN MICHEL EMILE	La Veude de Ponçay	51,10	2	102,20
CC Touraine Val de Vienne	PORTS	SOUS LES CLOS	ZO0009	M SUREAU-CHRISTIAN MICHEL EMILE	La Veude de Ponçay	52,90	2	105,80
CC Touraine Val de Vienne	PORTS	SAUVAGE	ZP0053	M SUREAU-CHRISTIAN MICHEL EMILE	La Veude	9,50	2	19,00
CC Touraine Val de Vienne	PORTS	LE BOURG	AB0221	M TELLIER-CHRISTOPHE GERARD RAYMOND		35,30	2	70,60
CC Touraine Val de Vienne	PORTS	LE VIEUX PORTS	ZB0026	M THIBAUT-PASCAL DOMINIQUE		12,10	2	24,20
CC Touraine Val de Vienne	PORTS	LA CROIX DU GUE	ZB0067	M THIBAUT-PASCAL DOMINIQUE		80,30	2	160,60
CC Touraine Val de Vienne	PORTS	LE BOURG	AB0223	M THIBAUT-PAUL YVON		44,60	2	89,20
CC Touraine Val de Vienne	PORTS	LA RETRAYE	A0098	M TRAINQUART-REGIS CHRISTIAN	R, de Rochefolle	109,80	2	219,60
CC Touraine Val de Vienne	PORTS	LA RETRAYE	A1174	M TRAINQUART-REGIS CHRISTIAN	R, de Rochefolle	45,50	2	91,00
CC Touraine Val de Vienne	PORTS	LA RETRAYE	A0092	M TRAINQUART-REGIS CHRISTIAN	R, de Rochefolle	52,70	2	105,40
CC Touraine Val de Vienne	PORTS	LA RETRAYE	A0109	M VINCENT-MAURICE FERNAND GEORGES	R, de Rochefolle	6,40	2	12,80
CC Touraine Val de Vienne	PORTS	PRES DE L ARSONNIERE	ZC0160	MME ARCHAMBAULT-JEANNINE		21,50	2	43,00
CC Touraine Val de Vienne	PORTS	PRES DE L ARSONNIERE	ZC0159	MME ARCHAMBAULT-JEANNINE		54,80	2	109,60
CC Touraine Val de Vienne	PORTS	GRIZAY	ZE0054	MME ARNAULT-GINETTE MICHELINE JULIA	La Veude de Ponçay	15,50	2	31,00
CC Touraine Val de Vienne	PORTS	GRIZAY	ZE0054	MME ARNAULT-GINETTE MICHELINE JULIA	La Veude	27,80	2	55,60
CC Touraine Val de Vienne	PORTS	GRIZAY	ZE0054	MME ARNAULT-GINETTE MICHELINE JULIA	La Veude	3,30	2	6,60
CC Touraine Val de Vienne	PORTS	LES MENOUSES	ZE0034	MME ARNAULT-GINETTE MICHELINE JULIA	La Veude	33,30	2	66,60
CC Touraine Val de Vienne	PORTS	LE MOULIN FOULON	ZP0024	MME AUBERT-SONIA MAURICETTE	La Veude	10,30	2	20,60
CC Touraine Val de Vienne	PORTS	LE MOULIN FOULON	ZP0024	MME AUBERT-SONIA MAURICETTE	La Veude	192,50	2	385,00
CC Touraine Val de Vienne	PORTS	LE MOULIN FOULON	ZP0024	MME AUBERT-SONIA MAURICETTE	La Veude de Ponçay	331,70	2	663,40
CC Touraine Val de Vienne	PORTS	LE MOULIN FOULON	ZP0024	MME AUBERT-SONIA MAURICETTE	La Veude de Ponçay	4,60	2	9,20
CC Touraine Val de Vienne	PORTS	L ESSART DU PARC	ZP0020	MME AUBERT-SONIA MAURICETTE	La Veude de Ponçay	7,70	2	15,40
CC Touraine Val de Vienne	PORTS	L ESSART DU PARC	ZP0020	MME AUBERT-SONIA MAURICETTE	La Veude de Ponçay	84,40	2	168,80
CC Touraine Val de Vienne	PORTS	LA GARDE	ZA0005	MME BELLARD-MARIE THERESE BERNADETTE	R, de Rochefolle	14,90	2	29,80
CC Touraine Val de Vienne	PORTS	LES PETITES MENOUSES	ZI0067	MME BELLIARD-JANINE FRANCOISE LOUISETTE	R, du Bois Aubry	396,80	2	793,60
CC Touraine Val de Vienne	PORTS	PRES DE L ARSONNIERE	ZC0039	MME BELLIARD-MARIE JOSE ANIE		172,70	2	345,40
CC Touraine Val de Vienne	PORTS	L ARSONNIERE	ZC0240	MME BELLIARD-MARIE JOSE ANIE		25,50	2	51,00
CC Touraine Val de Vienne	PORTS	2 RUE DES JARDINS	AB0233	MME BELLIARD-MARIE JOSE ANIE		27,00	2	54,00
CC Touraine Val de Vienne	PORTS	LA CROIX DU GUE	ZB0060	MME BELLIARD-MARIE JOSE ANIE		363,30	2	726,60
CC Touraine Val de Vienne	PORTS	LA CROIX DU GUE	ZB0059	MME BELLIARD-MARIE JOSE ANIE		390,40	2	780,80
CC Touraine Val de Vienne	PORTS	PRES DE L ARSONNIERE	ZC0156	MME BELLIARD-MARIE JOSE ANIE		55,00	2	110,00
CC Touraine Val de Vienne	PORTS	L ARSONNIERE	ZC0234	MME BELLIARD-MARIE JOSE ANIE		652,80	2	1305,60
CC Touraine Val de Vienne	PORTS	LA PICHONNERIE	ZC0235	MME BELLIARD-MARIE JOSE ANIE		9,80	2	19,60
CC Touraine Val de Vienne	PORTS	LES PETITES MENOUSES	ZI0070	MME BELLIARD-MARLENE GABRIELLE ANTOINETTE	R, du Bois Aubry	162,90	2	325,80
CC Touraine Val de Vienne	PORTS	24 RUE DES CAVES	A0716	MME BERTEAU-PATRICIA MARIE JOSEPH		2,10	2	4,20
CC Touraine Val de Vienne	PORTS	LA CROIX DU GUE	ZB0065	MME BERTEAU-PATRICIA MARIE JOSEPH		3,10	2	6,20
CC Touraine Val de Vienne	PORTS	LA DULANDERIE	A1071	MME BERTEAU-PATRICIA MARIE JOSEPH		4,00	2	8,00
CC Touraine Val de Vienne	PORTS	LA CROIX DU GUE	ZB0066	MME BERTEAU-PATRICIA MARIE JOSEPH		46,00	2	92,00
CC Touraine Val de Vienne	PORTS	LE VIEUX PORTS	A0237	MME BERTHELOT-GISELE ALBERTINE		2,70	2	5,40
CC Touraine Val de Vienne	PORTS	LE VIEUX PORTS	ZB0025	MME BERTHELOT-GISELE ALBERTINE		28,90	2	57,80
CC Touraine Val de Vienne	PORTS	LE BEC DES DEUX EAUX	B1154	MME BLANCHARD-JOCELYNE ANDREE NICOLE	La Veude	24,50	2	49,00
CC Touraine Val de Vienne	PORTS	LE BEC DES DEUX EAUX	B1152	MME BLANCHARD-JOCELYNE ANDREE NICOLE	La Veude	3,20	2	6,40
CC Touraine Val de Vienne	PORTS	LE MOULIN FOULON	B1150	MME BLANCHARD-JOCELYNE ANDREE NICOLE	La Veude	43,60	2	87,20
CC Touraine Val de Vienne	PORTS	LE BEC DES DEUX EAUX	B1156	MME BLANCHARD-JOCELYNE ANDREE NICOLE	La Veude	45,80	2	91,60
CC Touraine Val de Vienne	PORTS	LE BOURG	AB0229	MME BLUTEAU-MARCELLE MAURICETTE		11,30	2	22,60
CC Touraine Val de Vienne	PORTS	LE BOURG	AB0228	MME BLUTEAU-MARCELLE MAURICETTE		12,00	2	24,00
CC Touraine Val de Vienne	PORTS	LA PICHONNERIE	ZC0030	MME CARTIER-SYLVE CHRISTINE ANNETTE		8,20	2	16,40
CC Touraine Val de Vienne	PORTS	LA DULANDERIE	A1099	MME DAGET-RAYMONDE DENISE		15,80	2	31,60
CC Touraine Val de Vienne	PORTS	LA CROIX DU GUE	ZB0062	MME DAGET-RAYMONDE DENISE		44,80	2	89,60
CC Touraine Val de Vienne	PORTS	LA CROIX DU GUE	ZB0068	MME DAGET-RAYMONDE DENISE		61,00	2	122,00
CC Touraine Val de Vienne	PORTS	LE BEC DES DEUX EAUX	B0840	MME DETRAZ-DENISE JEANNE MAGDELEINE	La Veude	14,50	2	29,00
CC Touraine Val de Vienne	PORTS	LE BEC DES DEUX EAUX	B0842	MME DETRAZ-DENISE JEANNE MAGDELEINE	La Veude	207,10	2	414,20
CC Touraine Val de Vienne	PORTS	LE BEC DES DEUX EAUX	B0838	MME DETRAZ-DENISE JEANNE MAGDELEINE	La Veude	40,40	2	80,80
CC Touraine Val de Vienne	PORTS	TERRES DE VAUCHENU	ZI0066	MME EVEILLE-MARIE	R, du Bois Aubry	179,80	2	359,60
CC Touraine Val de Vienne	PORTS	LA PICHONNERIE	ZC0257	MME FOUCTEAU-NICAISE PAULETTE		114,30	2	228,60
CC Touraine Val de Vienne	PORTS	LES MENOUSES	ZI0050	MME FOUCTEAU-NICAISE PAULETTE	La Veude	149,10	2	298,20
CC Touraine Val de Vienne	PORTS	LES MENOUSES	ZI0050	MME FOUCTEAU-NICAISE PAULETTE	La Veude	18,90	2	37,80
CC Touraine Val de Vienne	PORTS	LES MENOUSES	ZI0050	MME FOUCTEAU-NICAISE PAULETTE	La Veude de Ponçay	32,10	2	64,20
CC Touraine Val de Vienne	PORTS	LA PICHONNERIE	ZC0255	MME FOUCTEAU-NICAISE PAULETTE		52,60	2	105,20
CC Touraine Val de Vienne	PORTS	PRES DE L ARSONNIERE	ZC0158	MME GUITET-CAROLINE		62,10	2	124,20
CC Touraine Val de Vienne	PORTS	PRES DE L ARSONNIERE	ZC0155	MME JAUDOIN-SYLVE LUCIENNE JEANINE		68,80	2	137,60
CC Touraine Val de Vienne	PORTS	L ARSONNIERE	ZC0154	MME LE TOUZE-ANNE HELENE		181,10	2	362,20
CC Touraine Val de Vienne	PORTS	LES MENOUSES	ZE0032	MME LUNETEAU-CAMILLE RENEE	La Veude de Ponçay	25,30	2	50,60
CC Touraine Val de Vienne	PORTS	LES MENOUSES	ZE0033	MME LUNETEAU-CAMILLE RENEE	La Veude	75,60	2	151,20
CC Touraine Val de Vienne	PORTS	LES MENOUSES	ZE0032	MME LUNETEAU-CAMILLE RENEE	La Veude	86,70	2	173,40
CC Touraine Val de Vienne	PORTS	LES MENOUSES	ZE0032	MME LUNETEAU-CAMILLE RENEE	La Veude	99,90	2	199,80
CC Touraine Val de Vienne	PORTS	LA GAUDINIERE	ZA0052	MME MEUNIER-JOSIANE FERNADE	R, de Rochefolle	116,50	2	233,00
CC Touraine Val de Vienne	PORTS	LA GAUDINIERE	ZA0012	MME MEUNIER-JOSIANE FERNADE	R, de Rochefolle	39,30	2	78,60
CC Touraine Val de Vienne	PORTS	LA GAUDINIERE	ZA0009	MME MITAULT-MARIE	R, de Rochefolle	12,80	2	25,60
CC Touraine Val de Vienne	PORTS	LA GAUDINIERE	ZA0009	MME MITAULT-MARIE	R, de Rochefolle	31,00	2	62,00
CC Touraine Val de Vienne	PORTS	LA GAUDINIERE	ZA0010	MME MITAULT-MARIE	R, de Rochefolle	43,40	2	86,80
CC Touraine Val de Vienne	PORTS	LE BOURG	AB0058	MME MIZZI-EVELYNE LUCIE		48,00	2	96,00
CC Touraine Val de Vienne	PORTS	L ESSART DE LA BONDE	ZC0179	MME PERIVIER-JANISSETTE ROBERTE		23,90	2	47,80
CC Touraine Val de Vienne	PORTS	GRIZAY	ZE0007	MME RAIMBAULT-JACQUELINE MARCELLE	La Veude	358,80	2	717,60
CC Touraine Val de Vienne	PORTS	LA CROIX DU GUE	ZB0061	MME ROUILLARD-VIOLETTE MAURICETTE		25,30	2	50,60
CC Touraine Val de Vienne	PORTS	LA CROIX DU GUE	ZB0064	MME ROUILLARD-VIOLETTE MAURICETTE		38,10	2	76,20
CC Touraine Val de Vienne	PORTS	LA CROIX DU GUE	ZB0063	MME ROUILLARD-VIOLETTE MAURICETTE		48,90	2	97,80
CC Touraine Val de Vienne	PORTS	LE FOSSE DE L ECHENEAU	ZD0024	MME ROY-MARIE CHRISTIANE AUGUSTINE	La Veude de Ponçay	4,60	2	9,20
CC Touraine Val de Vienne	PORTS	LE FOSSE DE L ECHENEAU	ZD0025	MME ROY-MARIE CHRISTIANE AUGUSTINE	La Veude de Ponçay	404,30	2	808,60
CC Touraine Val de Vienne	PORTS	LA RETRAYE	A0089	MME VERVOU-GISELE HENRIETTE	R, de Rochefolle	26,80	2	53,60
CC Touraine Val de Vienne	PORTS	LA RETRAYE	A0088	MME VERVOU-GISELE HENRIETTE	R, de Rochefolle	37,30	2	74,60
CC Touraine Val de Vienne	PORTS	LA RETRAYE	A0090	MME VERVOU-GISELE HENRIETTE	R, de Rochefolle	40,90	2	81,80
CC Touraine Val de Vienne	PUSSIGNY	LES TROIS FONTAINES	ZS0049	COMMUNE DE PUSSIGNY	La Veude de Ponçay	12,50	2	25,00
CC Touraine Val de Vienne	PUSSIGNY	SAUVAGE	ZS0057	COMMUNE DE PUSSIGNY	La Veude de Ponçay	12,80	2	25,60
CC Touraine Val de Vienne	PUSSIGNY	LES TROIS FONTAINES	ZS0048	COMMUNE DE PUSSIGNY	La Veude de Ponçay	13,80	2	27,60
CC Touraine Val de Vienne	PUSSIGNY	SAUVAGE	ZS0056	COMMUNE DE PUSSIGNY	La Veude de Ponçay	15,80	2	31,60
CC Touraine Val de Vienne	PUSSIGNY	LES TROIS FONTAINES	ZS0012	COMMUNE DE PUSSIGNY	La Veude de Ponçay	178,30	2	356,60



COMMUNAUTÉ DE COMMUNES	COMMUNE	LIEU DIT de la parcelle	CODE PARCELLAIRE	PROPRIETAIRE	COURS D'EAU	LINERAIRE de berge (m)	COUT UNITAIRE entretien de la végétation (€)	COUT A LA PARCELLE (€ TTC)
CC Touraine Val de Vienne	PUSSIGNY	LES TROIS FONTAINES	ZS0049	COMMUNE DE PUSSIGNY	La Veude de Ponçay	27,00	2	54,00
CC Touraine Val de Vienne	PUSSIGNY	GROUET	ZP0021	COMMUNE DE PUSSIGNY	La Veude de Ponçay	273,90	2	547,80
CC Touraine Val de Vienne	PUSSIGNY	SAUVAGE	ZS0052	COMMUNE DE PUSSIGNY	La Veude de Ponçay	30,50	2	61,00
CC Touraine Val de Vienne	PUSSIGNY	LES TROIS FONTAINES	ZS0048	COMMUNE DE PUSSIGNY	La Veude de Ponçay	33,10	2	66,20
CC Touraine Val de Vienne	PUSSIGNY	GROUET	ZP0023	COMMUNE DE PUSSIGNY	La Veude de Ponçay	5,80	2	11,60
CC Touraine Val de Vienne	PUSSIGNY	LES PRES D ARRET	ZP0038	COMMUNE DE PUSSIGNY	La Veude de Ponçay	55,10	2	110,20
CC Touraine Val de Vienne	PUSSIGNY	GROUET	ZP0039	COMMUNE DE PUSSIGNY	La Veude de Ponçay	75,00	2	150,00
CC Touraine Val de Vienne	PUSSIGNY	LES PRES CARRÉS	ZS0045	SNCF RESEAU	La Veude	11,40	2	22,80
CC Touraine Val de Vienne	PUSSIGNY	GROUET	ZP0040	SNCF RESEAU	La Veude de Ponçay	1267,80	2	2535,60
CC Touraine Val de Vienne	PUSSIGNY	SAUVAGE	ZS0055	SNCF RESEAU	La Veude de Ponçay	173,30	2	346,60
CC Touraine Val de Vienne	PUSSIGNY	GROUET	ZP0041	SNCF RESEAU	La Veude de Ponçay	23,90	2	47,80
CC Touraine Val de Vienne	PUSSIGNY	SAUVAGE	ZS0055	SNCF RESEAU	La Veude de Ponçay	30,60	2	61,20
CC Touraine Val de Vienne	PUSSIGNY	SAUVAGE	ZS0055	SNCF RESEAU	La Veude de Ponçay	34,60	2	69,20
CC Touraine Val de Vienne	PUSSIGNY	SAUVAGE	ZS0055	SNCF RESEAU	La Veude	34,60	2	69,20
CC Touraine Val de Vienne	PUSSIGNY	LES PRES CARRÉS	ZS0046	SNCF RESEAU	La Veude de Ponçay	35,50	2	71,00
CC Touraine Val de Vienne	PUSSIGNY	LES TROIS FONTAINES	ZS0050	SNCF RESEAU	La Veude de Ponçay	37,90	2	75,80
CC Touraine Val de Vienne	PUSSIGNY	LE GUE DES PIERRES	ZS0044	SNCF RESEAU	La Veude	5,40	2	10,80
CC Touraine Val de Vienne	PUSSIGNY	LES PRES CARRÉS	ZS0011	SNCF RESEAU	La Veude de Ponçay	5,40	2	10,80
CC Touraine Val de Vienne	PUSSIGNY	LE COSSON	ZP0026	SNCF RESEAU	La Veude de Ponçay	650,10	2	1300,20
CC Touraine Val de Vienne	PUSSIGNY	SAUVAGE	ZS0055	SNCF RESEAU	La Veude	70,70	2	141,40
CC Touraine Val de Vienne	PUSSIGNY	LES PRES CARRÉS	ZS0047	SNCF RESEAU	La Veude de Ponçay	78,90	2	157,80
CC Touraine Val de Vienne	PUSSIGNY	LES TROIS FONTAINES	ZS0050	SNCF RESEAU	La Veude de Ponçay	86,00	2	172,00
CC Touraine Val de Vienne	PUSSIGNY	LES PRES CARRÉS	ZS0046	SNCF RESEAU	La Veude de Ponçay	87,80	2	175,60
CC Touraine Val de Vienne	PUSSIGNY	SAUVAGE	ZS0053	SNCF RESEAU	La Veude de Ponçay	97,20	2	194,40
CC Touraine Val de Vienne	PUSSIGNY	LES PRES CARRÉS	ZS0010	SOCIETE D'AMENAGEMENT FONCIER ET D'ETABLISSEMENT RURAL DU CE	La Veude de Ponçay	165,50	2	331,00
CC Touraine Val de Vienne	PUSSIGNY	LES PRES CARRÉS	ZS0009	SOCIETE D'AMENAGEMENT FONCIER ET D'ETABLISSEMENT RURAL DU CE	La Veude de Ponçay	49,20	2	98,40
CC Touraine Val de Vienne	PUSSIGNY	SAUVAGE	B0691	M DE SMET-YVES CHRISTIAN	La Veude de Ponçay	24,50	2	49,00
CC Touraine Val de Vienne	PUSSIGNY	7 RUE DE LA MARECHALERIE	B0158	M DE SMET-YVES CHRISTIAN	La Veude de Ponçay	6,40	2	12,80
CC Touraine Val de Vienne	PUSSIGNY	LE GUE DES PIERRES	ZS0003	M GUILLET-DOMINIQUE PAUL JOSEPH MARIE	La Veude de Ponçay	101,60	2	203,20
CC Touraine Val de Vienne	PUSSIGNY	LE GUE DES PIERRES	ZS0003	M GUILLET-DOMINIQUE PAUL JOSEPH MARIE	La Veude	190,60	2	381,20
CC Touraine Val de Vienne	PUSSIGNY	LE GUE DES PIERRES	ZS0003	M GUILLET-DOMINIQUE PAUL JOSEPH MARIE	La Veude	277,70	2	555,40
CC Touraine Val de Vienne	PUSSIGNY	LE GUE DES PIERRES	ZS0003	M GUILLET-DOMINIQUE PAUL JOSEPH MARIE	La Veude	362,10	2	724,20
CC Touraine Val de Vienne	PUSSIGNY	LE GUE DES PIERRES	ZS0003	M GUILLET-DOMINIQUE PAUL JOSEPH MARIE	La Veude de Ponçay	69,40	2	138,80
CC Touraine Val de Vienne	PUSSIGNY	LE GUE DES PIERRES	ZS0003	M GUILLET-DOMINIQUE PAUL JOSEPH MARIE	La Veude de Ponçay	73,50	2	147,00
CC Touraine Val de Vienne	PUSSIGNY	LE GUE DES PIERRES	ZS0003	M GUILLET-DOMINIQUE PAUL JOSEPH MARIE	La Veude de Ponçay	75,20	2	150,40
CC Touraine Val de Vienne	PUSSIGNY	SAUVAGE	ZT0027	M JACQUES-GILLES MARIUS	La Veude de Ponçay	43,00	2	86,00
CC Touraine Val de Vienne	PUSSIGNY	LA CAUDIERE	ZS0008	M LINE-DOMINIQUE DANIEL PIERRE	La Veude de Ponçay	431,10	2	862,20
CC Touraine Val de Vienne	PUSSIGNY	LE GUE DES PIERRES	ZS0002	M LUNETEAU-PHILIPPE CYRILLE ALBERT	La Veude	225,60	2	451,20
CC Touraine Val de Vienne	PUSSIGNY	LE MOULIN FOULON	ZT0037	M MALAGU-DOMINIQUE JOSEPH BRICE	La Veude	103,10	2	206,20
CC Touraine Val de Vienne	PUSSIGNY	LE MOULIN FOULON	ZT0054	M MALAGU-DOMINIQUE JOSEPH BRICE	La Veude	19,00	2	38,00
CC Touraine Val de Vienne	PUSSIGNY	LE MOULIN FOULON	ZT0057	M MALAGU-DOMINIQUE JOSEPH BRICE	La Veude	2,40	2	4,80
CC Touraine Val de Vienne	PUSSIGNY	LE MOULIN FOULON	ZT0055	M MALAGU-DOMINIQUE JOSEPH BRICE	La Veude	74,60	2	149,20
CC Touraine Val de Vienne	PUSSIGNY	GRISAY	ZS0037	M MATHIAS-MATYS MARCO	La Veude	17,70	2	35,40
CC Touraine Val de Vienne	PUSSIGNY	LE MOULIN FOULON	ZT0039	M PIRIOU-CEDRICK JACQUES MARCEL	La Veude	66,00	2	132,00
CC Touraine Val de Vienne	PUSSIGNY	LA CHASSEIGNE	ZP0004	M PIVETEAU-JEAN	La Veude de Ponçay	3,40	2	6,80
CC Touraine Val de Vienne	PUSSIGNY	GRISAY	ZS0001	M RAIMBAULT-BERNARD ROGER	La Veude	284,30	2	568,60
CC Touraine Val de Vienne	PUSSIGNY	GRISAY	ZS0001	M RAIMBAULT-BERNARD ROGER	La Veude de Ponçay	34,20	2	68,40
CC Touraine Val de Vienne	PUSSIGNY	GRISAY	ZS0001	M RAIMBAULT-BERNARD ROGER	La Veude de Ponçay	34,20	2	68,40
CC Touraine Val de Vienne	PUSSIGNY	GROUET	ZP0022	M SANCHEZ-CHRISTOPHE DIDIER	La Veude de Ponçay	199,30	2	398,60
CC Touraine Val de Vienne	PUSSIGNY	LA CAUDIERE	ZS0007	M SANCHEZ-CHRISTOPHE DIDIER	La Veude de Ponçay	329,40	2	658,80
CC Touraine Val de Vienne	PUSSIGNY	SAUVAGE	B0160	M SUREAU-CHRISTIAN MICHEL EMILE	La Veude de Ponçay	46,30	2	92,60
CC Touraine Val de Vienne	PUSSIGNY	SAUVAGE	B0705	M SUREAU-CHRISTIAN MICHEL EMILE	La Veude de Ponçay	49,70	2	99,40
CC Touraine Val de Vienne	PUSSIGNY	SAUVAGE	ZD0037	MME AUBERT-SONIA MAURICETTE	La Veude de Ponçay	24,20	2	48,40
CC Touraine Val de Vienne	PUSSIGNY	SAUVAGE	ZD0037	MME AUBERT-SONIA MAURICETTE	La Veude	24,30	2	48,60
CC Touraine Val de Vienne	PUSSIGNY	SAUVAGE	ZD0037	MME AUBERT-SONIA MAURICETTE	La Veude de Ponçay	260,70	2	521,40
CC Touraine Val de Vienne	PUSSIGNY	3 IMP DU MOULIN	ZD0049	MME AUBERT-SONIA MAURICETTE	La Veude de Ponçay	30,80	2	61,60
CC Touraine Val de Vienne	PUSSIGNY	SAUVAGE	ZD0037	MME AUBERT-SONIA MAURICETTE	La Veude	4,60	2	9,20
CC Touraine Val de Vienne	PUSSIGNY	SAUVAGE	ZD0037	MME AUBERT-SONIA MAURICETTE	La Veude de Ponçay	4,60	2	9,20
CC Touraine Val de Vienne	PUSSIGNY	SAUVAGE	B0706	MME AUBERT-SONIA MAURICETTE	La Veude de Ponçay	8,60	2	17,20
CC Touraine Val de Vienne	PUSSIGNY	GRISAY	ZS0034	MME BARETY-FRANCOISE MARIE COLETTE MARCELLE	La Veude	113,80	2	227,60
CC Touraine Val de Vienne	PUSSIGNY	LES GAPIAUX	ZP0003	MME DESPRES-YANNICK MERCEDES MARTHE	La Veude de Ponçay	309,70	2	619,40
CC Touraine Val de Vienne	PUSSIGNY	BERTEAU	ZE0075	MME DETRAZ-DENISE JEANNE MAGDELEINE	La Veude	10,30	2	20,60
CC Touraine Val de Vienne	PUSSIGNY	BERTEAU	ZE0072	MME DETRAZ-DENISE JEANNE MAGDELEINE	La Veude	17,90	2	35,80
CC Touraine Val de Vienne	PUSSIGNY	BERTEAU	ZE0076	MME DETRAZ-DENISE JEANNE MAGDELEINE	La Veude	19,30	2	38,60
CC Touraine Val de Vienne	PUSSIGNY	BERTEAU	ZE0071	MME DETRAZ-DENISE JEANNE MAGDELEINE	La Veude	2,80	2	5,60
CC Touraine Val de Vienne	PUSSIGNY	LE MOULIN FOULON	ZT0038	MME DUBOIS-LUCIENNE LYLIANE REGINE	La Veude	40,30	2	80,60
CC Touraine Val de Vienne	PUSSIGNY	LES TROIS FONTAINES	ZS0013	MME DUBOIS-LUCIENNE LYLIANE REGINE	La Veude de Ponçay	558,00	2	1116,00
CC Touraine Val de Vienne	PUSSIGNY	SAUVAGE	B0908	MME FAVREAU-YVONNE THERESE ALICE	La Veude de Ponçay	60,20	2	120,40
CC Touraine Val de Vienne	PUSSIGNY	SAUVAGE	B0159	MME PICHARD-ARLETTE CLAUDETTE	La Veude de Ponçay	22,20	2	44,40
CC Touraine Val de Vienne	PUSSIGNY	LE MOULIN FOULON	ZT0058	MME ROY-MARIE CHRISTIANE AUGUSTINE	La Veude	2,20	2	4,40
CC Touraine Val de Vienne	PUSSIGNY	LE MOULIN FOULON	ZE0070	MME ROY-MARIE CHRISTIANE AUGUSTINE	La Veude	20,60	2	41,20
CC Touraine Val de Vienne	PUSSIGNY	LE MOULIN FOULON	ZT0060	MME ROY-MARIE CHRISTIANE AUGUSTINE	La Veude	60,20	2	120,40
CC Touraine Val de Vienne	PUSSIGNY	LE MOULIN FOULON	ZT0059	MME ROY-MARIE CHRISTIANE AUGUSTINE	La Veude	69,30	2	138,60
CC Touraine Val de Vienne	PUSSIGNY	GROUET	ZP0020	MME VILLAIN-JOSELINE YVONNE	La Veude de Ponçay	1143,80	2	2287,60
CC Touraine Val de Vienne	PUSSIGNY	LE MOULIN FOULON	ZT0040	MME VILLAIN-JOSELINE YVONNE	La Veude de Ponçay	15,20	2	30,40
CC Touraine Val de Vienne	PUSSIGNY	LE MOULIN FOULON	ZT0040	MME VILLAIN-JOSELINE YVONNE	La Veude	15,30	2	30,60
CC Touraine Val de Vienne	PUSSIGNY	SAUVAGE	ZT0026	MME VILLAIN-JOSELINE YVONNE	La Veude de Ponçay	152,30	2	304,60
CC Touraine Val de Vienne	PUSSIGNY	LE MOULIN FOULON	ZT0040	MME VILLAIN-JOSELINE YVONNE	La Veude	228,60	2	457,20
CC Touraine Val de Vienne	PUSSIGNY	GROUET	ZP0024	MME VILLAIN-JOSELINE YVONNE	La Veude de Ponçay	310,00	2	620,00
CC Touraine Val de Vienne	PUSSIGNY	GROUET	ZP0025	MME VILLAIN-JOSELINE YVONNE	La Veude de Ponçay	556,30	2	1112,60
CC Touraine Val de Vienne	RAZINES	MOULIN DES PLANCHES	ZH0029	ASS FONCIERE DE REMEMBREMENT RAZINES	La Veude	11,60	2	23,20
CC Touraine Val de Vienne	RAZINES	LES AULNES	ZE0018	ASS FONCIERE DE REMEMBREMENT RAZINES	La Veude	12,90	2	25,80

COMMUNAUTÉ DE COMMUNES	COMMUNE	LIEU DIT de la parcelle	CODE PARCELLAIRE	PROPRIETAIRE	COURS D'EAU	LINERAIRE de berge (m)	COUT UNITAIRE entretien de la végétation (€)	COUT A LA PARCELLE (€ TTC)
CC Touraine Val de Vienne	RAZINES	LA PREE	ZI0065	ASS FONCIERE DE REMEMBREMENT RAZINES	La Veude	27,70	2	55,40
CC Touraine Val de Vienne	RAZINES	PONT	ZH0002	ASS FONCIERE DE REMEMBREMENT RAZINES		3,80	2	7,60
CC Touraine Val de Vienne	RAZINES	LE MOULIN NEUF	ZR0042	ASS FONCIERE DE REMEMBREMENT RAZINES	La Veude	4,30	2	8,60
CC Touraine Val de Vienne	RAZINES	LES PRES DE PONT	ZE0033	ASS FONCIERE DE REMEMBREMENT RAZINES		4,80	2	9,60
CC Touraine Val de Vienne	RAZINES	PIECE DE LA FONTAINE DE VI	ZR0055	ASS FONCIERE DE REMEMBREMENT RAZINES	La Veude	5,30	2	10,60
CC Touraine Val de Vienne	RAZINES	MOULIN DES PLANCHES	ZH0029	ASS FONCIERE DE REMEMBREMENT RAZINES		6,10	2	12,20
CC Touraine Val de Vienne	RAZINES	CASSONS DES FONTAINES D AR	ZR0084	ASS FONCIERE DE REMEMBREMENT RAZINES	La Veude	6,50	2	13,00
CC Touraine Val de Vienne	RAZINES	MOULIN DES PLANCHES	ZH0026	COMMUNE DE RAZINES	La Veude	11,10	2	22,20
CC Touraine Val de Vienne	RAZINES	PIECE DES RONDINS	ZB0032	COMMUNE DE RAZINES	R, des Timbrelles	114,50	2	229,00
CC Touraine Val de Vienne	RAZINES	PIECE DU PRIEURE	ZB0026	COMMUNE DE RAZINES	R, des Timbrelles	145,60	2	291,20
CC Touraine Val de Vienne	RAZINES	PIECE DU PRIEURE	ZB0026	COMMUNE DE RAZINES	La Veude	4,90	2	9,80
CC Touraine Val de Vienne	RAZINES	PIECE DU PRIEURE	ZB0026	COMMUNE DE RAZINES	La Veude	4,90	2	9,80
CC Touraine Val de Vienne	RAZINES	PRES DU MOULIN GIRAUD	ZB0014	COMMUNE DE RAZINES	La Veude	5,40	2	10,80
CC Touraine Val de Vienne	RAZINES	MOULIN DES PLANCHES	ZH0049	DES PLANCHES	La Veude	80,20	2	160,40
CC Touraine Val de Vienne	RAZINES	CASSONS DES FONTAINES D AR	ZR0086	LES ETUDIÉS	La Veude	43,30	2	86,60
CC Touraine Val de Vienne	RAZINES	MOULIN DES PLANCHES	ZH0025	RICHELOC	La Veude	43,90	2	87,80
CC Touraine Val de Vienne	RAZINES	PRES DES FONTAINES D ARCHE	ZR0100	M ARNAULT-YVES NORBERT	La Veude	195,30	2	390,60
CC Touraine Val de Vienne	RAZINES	LE HAUT MONTEIL	ZB0027	M ARNAULT-YVES NORBERT	La Veude	370,60	2	741,20
CC Touraine Val de Vienne	RAZINES	LE HAUT MONTEIL	ZB0027	M ARNAULT-YVES NORBERT	R, des Timbrelles	420,00	2	840,00
CC Touraine Val de Vienne	RAZINES	LE HAUT MONTEIL	ZB0027	M ARNAULT-YVES NORBERT	La Veude	8,10	2	16,20
CC Touraine Val de Vienne	RAZINES	LE MOULIN JOUBERT	ZR0009	M BATY-GERARD ALBERT	La Veude	60,60	2	121,20
CC Touraine Val de Vienne	RAZINES	PRES DU BOIS SEME	ZR0031	M BEAUSSE-FREDERIC HENRI ROGER	La Veude	120,10	2	240,20
CC Touraine Val de Vienne	RAZINES	LA PREE	ZI0066	M BEAUSSE-FREDERIC HENRI ROGER	La Veude	136,60	2	273,20
CC Touraine Val de Vienne	RAZINES	LA PREE	ZI0066	M BEAUSSE-FREDERIC HENRI ROGER	La Veude	213,00	2	426,00
CC Touraine Val de Vienne	RAZINES	LE MOULIN NEUF	ZR0123	M BERTHELOMEAU-HUBERT JACKIE	La Veude	105,90	2	211,80
CC Touraine Val de Vienne	RAZINES	PRES DES FONTAINES D ARCHE	ZR0094	M BERTHELOMEAU-HUBERT JACKIE	La Veude	275,20	2	550,40
CC Touraine Val de Vienne	RAZINES	LE GRAND MARTIGNY	ZB0031	M BLANCHET-SERGE MARIE PAUL EUGENE ALEXANDRE	R, des Timbrelles	192,30	2	384,60
CC Touraine Val de Vienne	RAZINES	PIECE DES RONDINS	ZB0036	M BLANCHET-SERGE MARIE PAUL EUGENE ALEXANDRE	R, des Timbrelles	256,80	2	513,60
CC Touraine Val de Vienne	RAZINES	FONTAINE DE BARD	ZR0067	M BLUTEAU-ABEL DENIS MAURICE EMILE	La Veude	21,00	2	42,00
CC Touraine Val de Vienne	RAZINES	LES PRES DE PONT	ZC0021	M BOIVIN-YVES JACQUES MARIE REGIS		179,60	2	359,20
CC Touraine Val de Vienne	RAZINES	LES PRES DE PONT	ZE0032	M BOIVIN-YVES JACQUES MARIE REGIS		277,20	2	554,40
CC Touraine Val de Vienne	RAZINES	LES PRES DE PONT	ZE0034	M BOIVIN-YVES JACQUES MARIE REGIS		45,60	2	91,20
CC Touraine Val de Vienne	RAZINES	MOULIN DE PONT	ZE0026	M BONNEAULT-CLAUDE GERARD ALBERT		48,70	2	97,40
CC Touraine Val de Vienne	RAZINES	LES AULNES	ZE0025	M BONNEAULT-CLAUDE GERARD ALBERT		84,10	2	168,20
CC Touraine Val de Vienne	RAZINES	L ANCIENNE EGLISE	ZB0107	M BONNET-GEORGES JEAN BAPTISTE	La Veude	207,50	2	415,00
CC Touraine Val de Vienne	RAZINES	L ANCIENNE EGLISE	ZB0107	M BONNET-GEORGES JEAN BAPTISTE	La Veude	24,20	2	48,40
CC Touraine Val de Vienne	RAZINES	COCHEREAU	ZB0013	M BONNET-STEPHANE JEAN MARIE VINCENT	La Veude	84,90	2	169,80
CC Touraine Val de Vienne	RAZINES	CASSONS DES FONTAINES D AR	ZR0154	M BOURDEAU-MIKAEL	La Veude	54,20	2	108,40
CC Touraine Val de Vienne	RAZINES	CASSONS DES FONTAINES D AR	ZR0153	M BOURDEAU-MIKAEL	La Veude	71,50	2	143,00
CC Touraine Val de Vienne	RAZINES	PONT	ZH0033	M DUPUY-DANIEL FRANCOIS		117,10	2	234,20
CC Touraine Val de Vienne	RAZINES	PONT	ZH0046	M DUPUY-DANIEL FRANCOIS		201,70	2	403,40
CC Touraine Val de Vienne	RAZINES	LES AULNES	ZE0005	M FERREIRA DA SILVA-CHRISTIAN MARCEL		169,10	2	338,20
CC Touraine Val de Vienne	RAZINES	LE MOULIN NEUF	ZR0036	M FILHOL-ARNAUD MARIE HERVE	La Veude	82,50	2	165,00
CC Touraine Val de Vienne	RAZINES	PIECE DU PRIEURE	ZB0025	M GIRAUDET-ALEXIS ETIENNE EMMANUEL	R, des Timbrelles	172,70	2	345,40
CC Touraine Val de Vienne	RAZINES	LES AULNES	ZE0007	M GONNORD-GILLES DANIEL		203,10	2	406,20
CC Touraine Val de Vienne	RAZINES	LE MOULIN NEUF	ZR0164	M GOODCHILD-ANTHONY THOMAS	La Veude	49,80	2	99,60
CC Touraine Val de Vienne	RAZINES	PIECE DES RONDINS	ZB0033	M GUIET-YANNICK	R, des Timbrelles	247,20	2	494,40
CC Touraine Val de Vienne	RAZINES	COCHEREAU	ZB0011	M HERAUD-BERNARD ELIE JACQUES	La Veude	167,40	2	334,80
CC Touraine Val de Vienne	RAZINES	LE PUIITS GUIBAUT	ZC0062	M HERAUD-BERNARD ELIE JACQUES	R, des Fontaines d'Auzon	507,50	2	1015,00
CC Touraine Val de Vienne	RAZINES	LE PUIITS GUIBAUT	ZC0008	M HERAUD-JEAN	La Veude	10,20	2	20,40
CC Touraine Val de Vienne	RAZINES	MOULIN DES PLANCHES	ZH0028	M HERAUD-JEAN	R, des Fontaines d'Auzon	15,80	2	31,60
CC Touraine Val de Vienne	RAZINES	MOULIN DES PLANCHES	ZH0048	M HERAUD-JEAN	La Veude	155,20	2	310,40
CC Touraine Val de Vienne	RAZINES	LE PUIITS GUIBAUT	ZC0008	M HERAUD-JEAN	R, des Fontaines d'Auzon	168,10	2	336,20
CC Touraine Val de Vienne	RAZINES	LES PRES DE PONT	ZC0022	M HERAUD-JEAN		210,90	2	421,80
CC Touraine Val de Vienne	RAZINES	MOULIN DES PLANCHES	ZH0028	M HERAUD-JEAN		220,60	2	441,20
CC Touraine Val de Vienne	RAZINES	L ANCIENNE EGLISE	ZC0023	M HERAUD-JEAN	La Veude	28,20	2	56,40
CC Touraine Val de Vienne	RAZINES	LES PRES DE PONT	ZC0022	M HERAUD-JEAN	La Veude	4,10	2	8,20
CC Touraine Val de Vienne	RAZINES	LES PRES DE PONT	ZC0022	M HERAUD-JEAN	R, des Fontaines d'Auzon	4,10	2	8,20
CC Touraine Val de Vienne	RAZINES	LE PUIITS GUIBAUT	ZC0008	M HERAUD-JEAN		4,50	2	9,00
CC Touraine Val de Vienne	RAZINES	LE PUIITS GUIBAUT	ZC0043	M HERAUD-JEAN	La Veude	4,80	2	9,60
CC Touraine Val de Vienne	RAZINES	MOULIN DES PLANCHES	ZH0028	M HERAUD-JEAN	La Veude	416,80	2	833,60
CC Touraine Val de Vienne	RAZINES	LE PUIITS GUIBAUT	ZC0043	M HERAUD-JEAN	R, des Fontaines d'Auzon	419,10	2	838,20
CC Touraine Val de Vienne	RAZINES	LE PUIITS GUIBAUT	ZC0043	M HERAUD-JEAN		5,30	2	10,60
CC Touraine Val de Vienne	RAZINES	L ANCIENNE EGLISE	ZC0024	M HERAUD-JEAN	La Veude	50,20	2	100,40
CC Touraine Val de Vienne	RAZINES	L ANCIENNE EGLISE	ZC0023	M HERAUD-JEAN	R, des Fontaines d'Auzon	65,30	2	130,60
CC Touraine Val de Vienne	RAZINES	MOULIN DES PLANCHES	ZH0047	M HERAUD-JEAN	La Veude	67,90	2	135,80
CC Touraine Val de Vienne	RAZINES	L ANCIENNE EGLISE	ZC0024	M HERAUD-JEAN	R, des Fontaines d'Auzon	999,20	2	1998,40
CC Touraine Val de Vienne	RAZINES	LES AULNES	ZE0022	M HOUROUX-AIME LEON		68,40	2	136,80
CC Touraine Val de Vienne	RAZINES	VIRET	ZR0068	M MENANTEAU-MICHAEL MICHEL ARCADE	La Veude	236,80	2	473,60
CC Touraine Val de Vienne	RAZINES	LE MOULIN JOUBERT	ZR0013	M MORON-ROLAND JACQUES ROGER	La Veude	44,20	2	88,40
CC Touraine Val de Vienne	RAZINES	LE BOURG	ZI0001	M PICHARD-DANIEL GEORGES	La Veude	33,90	2	67,80
CC Touraine Val de Vienne	RAZINES	FONTAINE DE BARD	ZR0063	M PREUMONT-SYLVAIN JEAN DENIS	La Veude	306,40	2	612,80
CC Touraine Val de Vienne	RAZINES	LA LOGE	ZC0033	M PREVAULT-SAMUEL XAVIER MARIE	R, des Fontaines d'Auzon	330,50	2	661,00
CC Touraine Val de Vienne	RAZINES	LE MOULIN GIRAUD	ZI0075	M RILEY-GRAHAME WILLIAM	La Veude	60,50	2	121,00
CC Touraine Val de Vienne	RAZINES	LES AULNES	ZE0011	M ROCHOUX-GASTON MAURICE ANDRE		424,50	2	849,00
CC Touraine Val de Vienne	RAZINES	CASSONS DES FONTAINES D AR	ZR0093	MME AUBUGEAU-ODILE THERESE GISELE	La Veude	91,30	2	182,60
CC Touraine Val de Vienne	RAZINES	PRES DU BOIS SEME	ZR0029	MME AUDEBERT-CHANTAL MAURICETTE	La Veude	120,80	2	241,60
CC Touraine Val de Vienne	RAZINES	PIECE DU PRIEURE	ZB0024	MME AUGER-MICHELINE REGINA	La Veude	14,10	2	28,20
CC Touraine Val de Vienne	RAZINES	PIECE DU PRIEURE	ZB0023	MME AUGER-MICHELINE REGINA	La Veude	14,50	2	29,00
CC Touraine Val de Vienne	RAZINES	PINSOURON	ZC0031	MME AUGER-MICHELINE REGINA	R, des Fontaines d'Auzon	152,50	2	305,00
CC Touraine Val de Vienne	RAZINES	LE GRAND MARTIGNY	ZB0030	MME AUGER-MICHELINE REGINA	R, des Timbrelles	211,80	2	423,60
CC Touraine Val de Vienne	RAZINES	PIECE DU PRIEURE	ZB0024	MME AUGER-MICHELINE REGINA	R, des Timbrelles	364,30	2	728,60
CC Touraine Val de Vienne	RAZINES	CASSONS DES FONTAINES D AR	ZR0089	MME AUGER-MICHELINE REGINA	La Veude	40,10	2	80,20
CC Touraine Val de Vienne	RAZINES	PIECE DU PRIEURE	ZB0024	MME AUGER-MICHELINE REGINA	La Veude	69,30	2	138,60
CC Touraine Val de Vienne	RAZINES	LE MOULIN NEUF	ZR0035	MME AUGER-MICHELINE REGINA	La Veude	77,30	2	154,60
CC Touraine Val de Vienne	RAZINES	LE MOULIN JOUBERT	ZI0060	MME BEAUSSE-SYLVIANE	R, des Timbrelles	18,10	2	36,20
CC Touraine Val de Vienne	RAZINES	LE MOULIN JOUBERT	ZI0060	MME BEAUSSE-SYLVIANE	La Veude	21,90	2	43,80
CC Touraine Val de Vienne	RAZINES	LE MOULIN JOUBERT	ZI0060	MME BEAUSSE-SYLVIANE	La Veude	288,30	2	576,60
CC Touraine Val de Vienne	RAZINES	LES AULNES	ZE0006	MME BIGOT-HENRIETTE PAULETTE ALICE CLEMENCE		6,20	2	12,40
CC Touraine Val de Vienne	RAZINES	LES AULNES	ZE0021	MME BONNET-CHRISTIANE EUGENIE		236,20	2	472,40
CC Touraine Val de Vienne	RAZINES	LES AULNES	ZE0004	MME BRION		220,00	2	440,00
CC Touraine Val de Vienne	RAZINES	LE MOULIN NEUF	ZR0034	MME DUPOIR-JOCELYNE EDMONDE ELISABETH	La Veude	221,20	2	442,40
CC Touraine Val de Vienne	RAZINES	CASSONS DES FONTAINES D AR	ZR0149	MME FEAU-CLAIRE ANNE THERESE	La Veude	21,80	2	43,60
CC Touraine Val de Vienne	RAZINES	CASSONS DES FONTAINES D AR	ZR0152	MME FEAU-CLAIRE ANNE THERESE	La Veude	40,00	2	80,00
CC Touraine Val de Vienne	RAZINES	LE MOULIN GIRAUD	ZI0076	MME GABORIAU-RAYMONDE MARINA ESTHER	La Veude	182,90	2	365,80
CC Touraine Val de Vienne	RAZINES	PRES DU MOULIN GIRAUD	ZB0015	MME GABORIAU-RAYMONDE MARINA ESTHER	La Veude	214,10	2	428,20
CC Touraine Val de Vienne	RAZINES	PRES DU MOULIN GIRAUD	ZB0105	MME GABORIAU-RAYMONDE MARINA ESTHER	La Veude	214,80	2	429,60
CC Touraine Val de Vienne	RAZINES	LA PREE	ZI0064	MME GABORIAU-RAYMONDE MARINA ESTHER	La Veude	395,60	2	791,20
CC Touraine Val de Vienne	RAZINES	PIECE DE LA FONTAINE DE VI	ZR0049	MME GIRARD-ATALE BEATRICE JULIETTE	La Veude	125,90	2	251,80
CC Touraine Val de Vienne	RAZINES	MOULIN DE PONT	ZE0027	MME GIRAULT-MARTINE FRANCOISE		339,10	2	678,20
CC Touraine Val de Vienne	RAZINES	PIECE DE LA FONTAINE DE VI	ZR0062	MME GRIGNON-ARLETTE GEORGETTE MARIE	La Veude	148,20	2	296,40
CC Touraine Val de Vienne	RAZINES	LE MOULIN JOUBERT	ZR0014	MME GUILLEMET-JACQUELINE THERESE ROSE	La Veude	125,30	2	250,60
CC Touraine Val de Vienne	RAZINES	PIECE DE LA FONTAINE DE VI	ZR0051	MME MALAGU-FLORENCE BRIGITTE	La Veude	12,30	2	24,60
CC Touraine Val de Vienne	RAZINES	CASSONS DES FONTAINES D AR	ZR0090	MME MARECHAL-JACQUELINE SUZANNE	La Veude	109,00	2	218,00
CC Touraine Val de Vienne	RAZINES	PIECE DE LA FONTAINE DE VI	ZR0114	MME MORON-SOPHIE CATHERINE	La Veude	14,00	2	28,00
CC Touraine Val de Vienne	RAZINES	PIECE DE LA FONTAINE DE VI	ZR0057	MME PATROUILLAULT-ANICETTE PIERRETTE	La Veude	198,10	2	396,20

COMMUNAUTÉ DE COMMUNES	COMMUNE	LIEU DIT de la parcelle	CODE PARCELLAIRE	PROPRIETAIRE	COURS D'EAU	LINERAIRE de berge (m)	COUT UNITAIRE entretien de la végétation (€)	COUT A LA PARCELLE (€ TTC)
CC Touraine Val de Vienne	RAZINES	LE BAS MONTEIL	ZR0108	MME PLANCHET-CECILE MARGUERITE MARIE	La Veude	201,50	2	403,00
CC Touraine Val de Vienne	RAZINES	LE BAS MONTEIL	ZB0029	MME PLANCHET-CECILE MARGUERITE MARIE	La Veude	27,60	2	55,20
CC Touraine Val de Vienne	RAZINES	PINSAURON	ZC0027	MME PLANCHET-CECILE MARGUERITE MARIE	R, des Fontaines d'Auzon	312,90	2	625,80
CC Touraine Val de Vienne	RAZINES	LE BAS MONTEIL	ZR0111	MME PLANCHET-CECILE MARGUERITE MARIE	La Veude	402,80	2	805,60
CC Touraine Val de Vienne	RAZINES	LE BAS MONTEIL	ZB0028	MME PLANCHET-CECILE MARGUERITE MARIE	La Veude	80,30	2	160,60
CC Touraine Val de Vienne	RAZINES	PRES DU MOULIN GIRAUD	ZB0103	MME PODEVIN-MARTINE JACQUELINE CHANTAL	La Veude	2,70	2	5,40
CC Touraine Val de Vienne	RAZINES	LE MOULIN GIRAUD	ZI0063	MME PODEVIN-MARTINE JACQUELINE CHANTAL	La Veude	28,70	2	57,40
CC Touraine Val de Vienne	RAZINES	LE MOULIN GIRAUD	ZB0057	MME PODEVIN-MARTINE JACQUELINE CHANTAL	La Veude	77,10	2	154,20
CC Touraine Val de Vienne	RAZINES	PRES DU MOULIN GIRAUD	ZB0104	MME PODEVIN-MARTINE JACQUELINE CHANTAL	La Veude	9,20	2	18,40
CC Touraine Val de Vienne	RICHELIEU	LE PARC	D0151	CHANCELLERIE DES UNIVERSITES DE PARIS	Le Mable	108,90	2	217,80
CC Touraine Val de Vienne	RICHELIEU	LA VILLE	C0498	CHANCELLERIE DES UNIVERSITES DE PARIS	Le Mable	11,10	2	22,20
CC Touraine Val de Vienne	RICHELIEU	LE PARC	D0146	CHANCELLERIE DES UNIVERSITES DE PARIS	Le Mable	114,70	2	229,40
CC Touraine Val de Vienne	RICHELIEU	LE PARC	D0145	CHANCELLERIE DES UNIVERSITES DE PARIS	Le Mable	131,90	2	263,80
CC Touraine Val de Vienne	RICHELIEU	LE PARC	D0134	CHANCELLERIE DES UNIVERSITES DE PARIS	Le Mable	137,20	2	274,40
CC Touraine Val de Vienne	RICHELIEU	LE PARC	D0136	CHANCELLERIE DES UNIVERSITES DE PARIS	Le Mable	158,60	2	317,20
CC Touraine Val de Vienne	RICHELIEU	LE PARC	D0396	CHANCELLERIE DES UNIVERSITES DE PARIS	Le Mable	230,40	2	460,80
CC Touraine Val de Vienne	RICHELIEU	LE PARC	D0150	CHANCELLERIE DES UNIVERSITES DE PARIS	Le Mable	289,70	2	579,40
CC Touraine Val de Vienne	RICHELIEU	LE PARC	D0149	CHANCELLERIE DES UNIVERSITES DE PARIS	Le Mable	3,10	2	6,20
CC Touraine Val de Vienne	RICHELIEU	LE PARC	D0141	CHANCELLERIE DES UNIVERSITES DE PARIS	Le Mable	3,90	2	7,80
CC Touraine Val de Vienne	RICHELIEU	LE PARC	D0154	CHANCELLERIE DES UNIVERSITES DE PARIS	Le Mable	425,00	2	850,00
CC Touraine Val de Vienne	RICHELIEU	LE PARC	D0147	CHANCELLERIE DES UNIVERSITES DE PARIS	Le Mable	48,80	2	97,60
CC Touraine Val de Vienne	RICHELIEU	LE PARC	D0157	CHANCELLERIE DES UNIVERSITES DE PARIS	Le Mable	487,90	2	975,80
CC Touraine Val de Vienne	RICHELIEU	LE PARC	D0142	CHANCELLERIE DES UNIVERSITES DE PARIS	Le Mable	49,00	2	98,00
CC Touraine Val de Vienne	RICHELIEU	LE PARC	D0156	CHANCELLERIE DES UNIVERSITES DE PARIS	Le Mable	50,60	2	101,20
CC Touraine Val de Vienne	RICHELIEU	LE PARC	D0155	CHANCELLERIE DES UNIVERSITES DE PARIS	Le Mable	56,90	2	113,80
CC Touraine Val de Vienne	RICHELIEU	LE PARC	D0138	CHANCELLERIE DES UNIVERSITES DE PARIS	Le Mable	69,80	2	139,60
CC Touraine Val de Vienne	RICHELIEU	LE PARC	D0158	CHANCELLERIE DES UNIVERSITES DE PARIS	Le Mable	99,90	2	199,80
CC Touraine Val de Vienne	RICHELIEU	LE GUE ROGER	ZA0006	COMMUNAUTE COMMUNES DU PAYS DE RICHELIEU	Le Mable	11,00	2	22,00
CC Touraine Val de Vienne	RICHELIEU	LE GUE ROGER	ZA0002	COMMUNAUTE COMMUNES DU PAYS DE RICHELIEU	Le Mable	12,10	2	24,20
CC Touraine Val de Vienne	RICHELIEU	LE GUE ROGER	ZA0005	COMMUNAUTE COMMUNES DU PAYS DE RICHELIEU	Le Mable	19,70	2	39,40
CC Touraine Val de Vienne	RICHELIEU	LE GUE ROGER	ZA0001	COMMUNAUTE COMMUNES DU PAYS DE RICHELIEU	Le Mable	28,80	2	57,60
CC Touraine Val de Vienne	RICHELIEU	LE GUE ROGER	ZA0004	COMMUNAUTE COMMUNES DU PAYS DE RICHELIEU	Le Mable	31,70	2	63,40
CC Touraine Val de Vienne	RICHELIEU	LE GUE ROGER	ZA0013	COMMUNAUTE COMMUNES DU PAYS DE RICHELIEU	Le Mable	63,20	2	126,40
CC Touraine Val de Vienne	RICHELIEU	PRES DE L ABATTOIR	A0290	COMMUNE DE RICHELIEU	Le Mable	119,60	2	239,20
CC Touraine Val de Vienne	RICHELIEU	2 RTE DE CHINON	AB0070	COMMUNE DE RICHELIEU	Le Mable	13,90	2	27,80
CC Touraine Val de Vienne	RICHELIEU	LA VILLE	C0497	COMMUNE DE RICHELIEU	Le Mable	14,20	2	28,40
CC Touraine Val de Vienne	RICHELIEU	LA VILLE	C0504	COMMUNE DE RICHELIEU	Le Mable	17,80	2	35,60
CC Touraine Val de Vienne	RICHELIEU	PRES DE L ABATTOIR	A0291	COMMUNE DE RICHELIEU	Le Mable	195,60	2	391,20
CC Touraine Val de Vienne	RICHELIEU	LA VILLE	C0524	COMMUNE DE RICHELIEU	Le Mable	2,80	2	5,60
CC Touraine Val de Vienne	RICHELIEU	4 RTE DE CHINON	AB0069	COMMUNE DE RICHELIEU	Le Mable	29,00	2	58,00
CC Touraine Val de Vienne	RICHELIEU	LA VILLE	C0554	COPROPRIETAIRES DE LA PARCELLE C 554	Le Mable	10,90	2	21,80
CC Touraine Val de Vienne	RICHELIEU	LE GUE ROGER	ZA0014	DEPARTEMENT DE L'INDRE ET LOIRE	Le Mable	188,70	2	377,40
CC Touraine Val de Vienne	RICHELIEU	L ABATTOIR	AB0005	DEPARTEMENT DE L'INDRE ET LOIRE	Le Mable	56,20	2	112,40
CC Touraine Val de Vienne	RICHELIEU	LA VILLE	C1059	ENEDIS	Le Mable	2,40	2	4,80
CC Touraine Val de Vienne	RICHELIEU	20 PL LOUIS XIII	C0506	SCI ARAVIS	Le Mable	17,50	2	35,00
CC Touraine Val de Vienne	RICHELIEU	1293 RTE DE CHINON	AB0203	M AMIRAULT-ALAIN MARIE ANDRE	Le Mable	16,30	2	32,60
CC Touraine Val de Vienne	RICHELIEU	RTE DE CHINON	AB0303	M AMIRAULT-ALAIN MARIE ANDRE	Le Mable	18,40	2	36,80
CC Touraine Val de Vienne	RICHELIEU	7 RUE DES GAUTHIERS	C0549	M ARCHAMBAULT-FRANCOIS DANIEL	Le Mable	22,00	2	44,00
CC Touraine Val de Vienne	RICHELIEU	RTE DE CHINON	AB0222	M AUDOUARD-JEAN CLAUDE ROGER	Le Mable	28,90	2	57,80
CC Touraine Val de Vienne	RICHELIEU	20 RTE DE CHINON	AB0050	M BASTARD-JEAN	Le Mable	9,10	2	18,20
CC Touraine Val de Vienne	RICHELIEU	22 RUE DE L ACADEMIE	C0565	M BAUDIN-DOMINIQUE GUY	Le Mable	8,20	2	16,40
CC Touraine Val de Vienne	RICHELIEU	12 RUE DE L ACADEMIE	C0578	M BON-PIERRE BERNARD ANTONIN	Le Mable	3,70	2	7,40
CC Touraine Val de Vienne	RICHELIEU	440 RUE DES GAUTHIERS	C0509	M BOURDEAU-YANICE EMMANUEL WILLIAM	Le Mable	9,40	2	18,80
CC Touraine Val de Vienne	RICHELIEU	18 RTE DE CHINON	AB0051	M BRADIER-BERNARD MARCEL	Le Mable	5,60	2	11,20
CC Touraine Val de Vienne	RICHELIEU	L ARGRIE	A0510	M BRION-FREDERIC OLIVIER	Le Mable	101,10	2	202,20
CC Touraine Val de Vienne	RICHELIEU	L ARGRIE	A0509	M BRION-FREDERIC OLIVIER	Le Mable	29,00	2	58,00
CC Touraine Val de Vienne	RICHELIEU	RTE DE CHINON	AB0297	M BUFFETEAU-JEAN	Le Mable	35,90	2	71,80
CC Touraine Val de Vienne	RICHELIEU	20 RUE DE L ACADEMIE	C0572	M CANTIN-JOSEPH BENONI EMILE	Le Mable	10,40	2	20,80
CC Touraine Val de Vienne	RICHELIEU	20 RUE DE L ACADEMIE	C0571	M CANTIN-JOSEPH BENONI EMILE	Le Mable	11,70	2	23,40
CC Touraine Val de Vienne	RICHELIEU	17 RUE DES GAUTHIERS	C0555	M CANTON-NORBERT ALFRED LOUIS	Le Mable	11,20	2	22,40
CC Touraine Val de Vienne	RICHELIEU	7 RUE DES GAUTHIERS	C0550	M CANTON-NORBERT ALFRED LOUIS	Le Mable	4,90	2	9,80
CC Touraine Val de Vienne	RICHELIEU	LA VILLE	C0531	M CARRERO-ADRIEN ROMUALD	Le Mable	5,80	2	11,60
CC Touraine Val de Vienne	RICHELIEU	421 RUE DES GAUTHIERS	C0532	M CARRERO-ADRIEN ROMUALD	Le Mable	7,60	2	15,20
CC Touraine Val de Vienne	RICHELIEU	LA VILLE	C1057	M CHALLUAU-SERGE EDMOND HONORE	Le Mable	3,80	2	7,60
CC Touraine Val de Vienne	RICHELIEU	L ARGRIE	A0287	M CHAVENEAU-STANISLAS PIERRE	Le Mable	11,80	2	23,60
CC Touraine Val de Vienne	RICHELIEU	L ARGRIE	A0306	M CHAVENEAU-STANISLAS PIERRE	Le Mable	26,10	2	52,20
CC Touraine Val de Vienne	RICHELIEU	RTE DE CHINON	AB0007	M COGNARD-GAETAN RENE	Le Mable	39,70	2	79,40
CC Touraine Val de Vienne	RICHELIEU	32 RTE DE CHINON	AB0025	M COUGNEAU-GUY MICHEL	Le Mable	16,40	2	32,80
CC Touraine Val de Vienne	RICHELIEU	364 RUE DE L ACADEMIE	C1207	M DELAGARDE-RICHARD FABRICE OLIVIER	Le Mable	3,50	2	7,00
CC Touraine Val de Vienne	RICHELIEU	14 RUE DE L ACADEMIE	C0583	M DESTOUCHES-MICHEL GEORGES ANDRE	Le Mable	2,20	2	4,40
CC Touraine Val de Vienne	RICHELIEU	LA VILLE	C1067	M FARLAM-MICHAEL JOHN GERALD	Le Mable	25,80	2	51,60
CC Touraine Val de Vienne	RICHELIEU	416 RUE DES GAUTHIERS	C0547	M FROLA-ISMAEL GAETAN ALBIN	Le Mable	10,90	2	21,80
CC Touraine Val de Vienne	RICHELIEU	7 RUE DES GAUTHIERS	C0551	M FROLA-ISMAEL GAETAN ALBIN	Le Mable	4,00	2	8,00
CC Touraine Val de Vienne	RICHELIEU	26 RTE DE CHINON	AB0044	M GALLAIS-MICHEL	Le Mable	12,90	2	25,80
CC Touraine Val de Vienne	RICHELIEU	LA VILLE	C0994	M GUICHARD-EDOUARD JEAN	Le Mable	9,30	2	18,60
CC Touraine Val de Vienne	RICHELIEU	22 RUE DE L ACADEMIE	C0566	M GUIN-JACQUES CLEMENT	Le Mable	8,90	2	17,80
CC Touraine Val de Vienne	RICHELIEU	20 RUE DE L ACADEMIE	C0570	M HODEMON-SERGE EMILE	Le Mable	14,40	2	28,80
CC Touraine Val de Vienne	RICHELIEU	LA VILLE	C0556	M HOURIQUX-AIME LEON	Le Mable	10,40	2	20,80
CC Touraine Val de Vienne	RICHELIEU	25 RUE DES ECLUSES	C0499	M HULIN-BRUNO BERNARD	Le Mable	21,10	2	42,20
CC Touraine Val de Vienne	RICHELIEU	12 PL NICOLAS LEMERCIER	C0563	M HUPPENNOIRE-ROBERT MARCEL	Le Mable	22,40	2	44,80
CC Touraine Val de Vienne	RICHELIEU	426 RUE DES GAUTHIERS	C0526	M JOURDANNE-MICHEL JOSE GILBERT CLEMENT	Le Mable	16,60	2	33,20
CC Touraine Val de Vienne	RICHELIEU	FAUBOURG LA MERLUCHE	AB0068	M LASSUS DIT LAYUS-JEAN	Le Mable	4,50	2	9,00
CC Touraine Val de Vienne	RICHELIEU	22 PL LOUIS XIII	C1068	M LAURENT-JACKY HENRI LOUIS	Le Mable	21,70	2	43,40
CC Touraine Val de Vienne	RICHELIEU	425 RUE DES GAUTHIERS	C0527	M LE BORGNE-JACQUES LOUIS GASTON	Le Mable	5,50	2	11,00
CC Touraine Val de Vienne	RICHELIEU	14 RUE DE L ACADEMIE	C0581	M LECLERC-JEAN	Le Mable	4,30	2	8,60
CC Touraine Val de Vienne	RICHELIEU	22 RUE DE L ACADEMIE	C0564	M LECLERC-JEAN	Le Mable	8,30	2	16,60
CC Touraine Val de Vienne	RICHELIEU	LA VILLE	C0543	M LECLERC-JOEL EMILIEN JEAN	Le Mable	14,30	2	28,60
CC Touraine Val de Vienne	RICHELIEU	FAUBOURG LA MERLUCHE	AB0038	M LECOMTE-JACKIE JEAN YVES	Le Mable	19,00	2	38,00
CC Touraine Val de Vienne	RICHELIEU	L ARGRIE	A0113	M LECOMTE-JACKIE JEAN YVES	Le Mable	234,60	2	469,20
CC Touraine Val de Vienne	RICHELIEU	PRES DE L ABATTOIR	A0126	M LECOMTE-JACKIE JEAN YVES	Le Mable	93,30	2	186,60
CC Touraine Val de Vienne	RICHELIEU	LA VILLE	C0521	M LHOU OU MOHA OU AGGA-JEAN	Le Mable	12,50	2	25,00
CC Touraine Val de Vienne	RICHELIEU	431 RUE DES GAUTHIERS	C0522	M LHOU OU MOHA OU AGGA-JEAN	Le Mable	19,70	2	39,40
CC Touraine Val de Vienne	RICHELIEU	436 RUE DES GAUTHIERS	C0513	M LUNETEAU-OMER GERARD NORBERT	Le Mable	5,30	2	10,60
CC Touraine Val de Vienne	RICHELIEU	438 RUE DES GAUTHIERS	C0511	M MARCHER-CLAUDE RAYMOND JEAN	Le Mable	6,00	2	12,00
CC Touraine Val de Vienne	RICHELIEU	LA VILLE	C1228	M MAROLLEAU-JEAN PIERRE ANDRE MARIE	Le Mable	13,80	2	27,60
CC Touraine Val de Vienne	RICHELIEU	19 RUE DES ECLUSES	C0495	M MAROLLEAU-JEAN PIERRE ANDRE MARIE	Le Mable	45,20	2	90,40
CC Touraine Val de Vienne	RICHELIEU	17 RUE DES ECLUSES	C1226	M MAROLLEAU-JEAN PIERRE ANDRE MARIE	Le Mable	6,40	2	12,80
CC Touraine Val de Vienne	RICHELIEU	RTE DE CHINON	AB0260	M MARTEGOUTTE-ETIENNE	Le Mable	24,30	2	48,60
CC Touraine Val de Vienne	RICHELIEU	RTE DE CHINON	AB0271	M MARTEGOUTTE-ETIENNE	Le Mable	25,00	2	50,00
CC Touraine Val de Vienne	RICHELIEU	LA VILLE	C0562	M MARTIN-CLAUDE MARCEL MAURICE	Le Mable	7,60	2	15,20
CC Touraine Val de Vienne	RICHELIEU	25 PL LOUIS XIII	C0502	M MCDONALD-BARRY FRANCK	Le Mable	14,10	2	28,20
CC Touraine Val de Vienne	RICHELIEU	23 PL LOUIS XIII	C0501	M MCDONALD-BARRY FRANCK	Le Mable	5,10	2	10,20
CC Touraine Val de Vienne	RICHELIEU	36 RTE DE CHINON	AB0258	M MOINARD-JEAN	Le Mable	76,30	2	152,60
CC Touraine Val de Vienne	RICHELIEU	12 RTE DE CHINON	AB0066	M MORISSEAU-JEAN	Le Mable	14,80	2	29,60
CC Touraine Val de Vienne	RICHELIEU	14 RUE DE L ACADEMIE	C0582	M NABINEAU-JEAN	Le Mable	2,10	2	4,20
CC Touraine Val de Vienne	RICHELIEU	LA VILLE	C0530	M NAUDEAU-PHILIPPE GERARD EDOUARD	Le Mable	18,10	2	36,20
CC Touraine Val de Vienne	RICHELIEU	LA VILLE	C0576	M NAUDEAU-MIGUEL JOSEPH JOEL	Le Mable	11,40	2	22,80
CC Touraine Val de Vienne	RICHELIEU	LA VILLE	C0575	M NEE PAUL-PIERRE	Le Mable	37,40	2	74,80
CC Touraine Val de Vienne	RICHELIEU	28 RTE DE CHINON	AB0039	M PEIGNON-ANNICK JACQUI	Le Mable	10,20	2	20,40
CC Touraine Val de Vienne	RICHELIEU	28 RTE DE CHINON	AB0040	M PEIGNON-ANNICK JACQUI	Le Mable	17,90	2	35,80
CC Touraine Val de Vienne	RICHELIEU	24 RTE DE CHINON	AB0045	M PEIGNON-ANNICK JACQUI	Le Mable	4,70	2	9,40
CC Touraine Val de Vienne	RICHELIEU	FAUBOURG LA MERLUCHE	AB0049	M PEIGNON-LAURENT XAVIER	Le Mable	15,70	2	31,40
CC Touraine Val de Vienne	RICHELIEU	13 PL NICOLAS LEMERCIER	C0561	M RAIMBAULT-JEREMI ALYRE	Le Mable	19,90	2	39,80
CC Touraine Val de Vienne	RICHELIEU	RTE DE CHINON	AB0304	M RANCHER-MICHEL FERNAND	Le Mable	2,30	2	4,60
CC Touraine Val de Vienne	RICHELIEU	RTE DE CHINON	AB0259	M RATOUIT-JACQUES JOSEPH	Le Mable	20,10	2	40,20
CC Touraine Val de Vienne	RICHELIEU	11 RUE DES GAUTHIERS	C0553	M RETIF-GILBERT ANDRE	Le Mable	20,30	2	40,60
CC Touraine Val de Vienne	RICHELIEU	14 RUE DE L ACADEMIE	C0585	M RETIF-GILBERT ANDRE	Le Mable	8,80	2	17,60
CC Touraine Val de Vienne	RICHELIEU	LA VILLE	C0508	M ROCHERY	Le Mable	8,70	2	17,40
CC Touraine Val de Vienne	RICHELIEU	LA VILLE	C0539	M ROYER-MARCEL ABEL VICTOR	Le Mable	7,80	2	15,60
CC Touraine Val de Vienne	RICHELIEU	14 RTE DE CHINON	AB0065	M ROZIER-BERNARD AIME	Le Mable	6,50	2	13,00
CC Touraine Val de Vienne	RICHELIEU	420 RUE DES GAUTHIERS	C0535	M SCHICK-JEAN PIERRE LOUIS	Le Mable	20,20	2	40,40
CC Touraine Val de Vienne	RICHELIEU	LA VILLE	C0534	M SCHICK-JEAN PIERRE LOUIS	Le Mable	3,60	2	7,20
CC Touraine Val de Vienne	RICHELIEU	LA VILLE	C0586	M SEAGROATT-IAN MELVYN	Le Mable	21,10	2	42,20
CC Touraine Val de Vienne	RICHELIEU	424 RUE DES GAUTHIERS	C0528	M SERVANT-DENIS ANDRE	Le Mable	8,50	2	17,00
CC Touraine Val de Vienne	RICHELIEU	16 RUE DE L ACADEMIE	C1063	M SIMMONY-MARC	Le Mable	3,20	2	6,40
CC Touraine Val de Vienne	RICHELIEU	LA VILLE	C1206	M SIMMONY-MARC	Le Mable	3,30	2	6,60
CC Touraine Val de Vienne	RICHELIEU	LA VILLE	C1066	M SIMMONY-MARC	Le Mable	38,50	2	77,00
CC Touraine Val de Vienne	RICHELIEU	24 PL LOUIS XIII	C1069	M TAGIURI-PETER	Le Mable	16,40	2	32,80
CC Touraine Val de Vienne	RICHELIEU	427 RUE DES GAUTHIERS	C0525	M VALLEE-CLAUDE MARCEL	Le Mable	19,60	2	39,20



COMMUNAUTÉ DE COMMUNES	COMMUNE	LIEU DIT de la parcelle	CODE PARCELLAIRE	PROPRIETAIRE	COURS D'EAU	LINERAIRE de berge (m)	COUT UNITAIRE entretien de la végétation (€)	COUT A LA PARCELLE (€ TTC)
CC Touraine Val de Vienne	RICHELIEU	LA VILLE	C0545	MME ANNEZO-ROSE MARIE NOELLE CLEMENCE	Le Mable	8,70	2	17,40
CC Touraine Val de Vienne	RICHELIEU	20 RUE DE L ACADEMIE	C0567	MME AUBERT-HUGUETTE PAULETTE HENRIETTE	Le Mable	6,30	2	12,60
CC Touraine Val de Vienne	RICHELIEU	23 PL LOUIS XIII	C0500	MME AUDOUIN-MICHELLE SUZANNE MARIE JEANNE	Le Mable	4,60	2	9,20
CC Touraine Val de Vienne	RICHELIEU	LA VILLE	C0517	MME AURIAULT-MICHELINE ODETTE	Le Mable	7,10	2	14,20
CC Touraine Val de Vienne	RICHELIEU	38 RTE DE CHINON	AB0229	MME BILLARD-MONIQUE FRANCOISE	Le Mable	35,40	2	70,80
CC Touraine Val de Vienne	RICHELIEU	19 RUE DES GAUTHIERS	C0557	MME BON-MARIE	Le Mable	5,00	2	10,00
CC Touraine Val de Vienne	RICHELIEU	20 RUE DE L ACADEMIE	C0568	MME BOUCHET-MARIE THERESE JOSSELINE	Le Mable	8,70	2	17,40
CC Touraine Val de Vienne	RICHELIEU	RTE DE CHINON	AB0026	MME CHARBONNEAU-FRANCOISE NICOLE BLANCHE	Le Mable	18,20	2	36,40
CC Touraine Val de Vienne	RICHELIEU	30 RTE DE CHINON	AB0027	MME CHARBONNEAU-FRANCOISE NICOLE BLANCHE	Le Mable	5,30	2	10,60
CC Touraine Val de Vienne	RICHELIEU	42 RTE DE CHINON	AB0295	MME DESCHAMPS-FRANCOISE	Le Mable	23,10	2	46,20
CC Touraine Val de Vienne	RICHELIEU	RTE DE CHINON	AB0298	MME DESCHAMPS-FRANCOISE	Le Mable	4,10	2	8,20
CC Touraine Val de Vienne	RICHELIEU	L ARGRIE	A0331	MME FLEURY-MARINETTE BRIGITTE	Le Mable	241,50	2	483,00
CC Touraine Val de Vienne	RICHELIEU	430 RUE DES GAUTHIERS	C0520	MME GIDON-GENEVIEVE EMMANUELLE	Le Mable	16,70	2	33,40
CC Touraine Val de Vienne	RICHELIEU	434 RUE DES GAUTHIERS	C0515	MME GIDON-GENEVIEVE EMMANUELLE	Le Mable	8,30	2	16,60
CC Touraine Val de Vienne	RICHELIEU	LE GUE ROGER	ZA0015	MME GOUIN-JOSIANE SUZETTE COLETTE	Le Mable	111,60	2	223,20
CC Touraine Val de Vienne	RICHELIEU	LE GUE ROGER	ZA0012	MME GOUIN-JOSIANE SUZETTE COLETTE	Le Mable	36,80	2	73,60
CC Touraine Val de Vienne	RICHELIEU	LE GUE ROGER	ZA0003	MME JOUBERT-EVELYNE CHANTAL	Le Mable	97,30	2	194,60
CC Touraine Val de Vienne	RICHELIEU	17 RUE DES ECCLUSES	C1227	MME MAROLLEAU-MARTINE MARIE CECILE	Le Mable	2,30	2	4,60
CC Touraine Val de Vienne	RICHELIEU	LA VILLE	C1229	MME MAROLLEAU-MARTINE MARIE CECILE	Le Mable	25,20	2	50,40
CC Touraine Val de Vienne	RICHELIEU	428 RUE DES GAUTHIERS	C0523	MME MEILLEAU-JACQUELINE CHRISTIANE NICOLE	Le Mable	10,30	2	20,60
CC Touraine Val de Vienne	RICHELIEU	437 RUE DES GAUTHIERS	C0512	MME MORICET-JACQUELINE COLETTE EMILIE	Le Mable	5,00	2	10,00
CC Touraine Val de Vienne	RICHELIEU	439 RUE DES GAUTHIERS	C0510	MME MOUTARDIER-MICHELE MARIE	Le Mable	16,40	2	32,80
CC Touraine Val de Vienne	RICHELIEU	419 RUE DES GAUTHIERS	C0536	MME MULLER-VANESSA VIVIANE	Le Mable	5,80	2	11,60
CC Touraine Val de Vienne	RICHELIEU	21 RUE DES GAUTHIERS	C0558	MME PARISIS-BEATRICE FRANCOISE DANIELLE	Le Mable	9,30	2	18,60
CC Touraine Val de Vienne	RICHELIEU	1 RUE DES GAUTHIERS	C0507	MME PHARAON-LLANA GHAITH	Le Mable	11,30	2	22,60
CC Touraine Val de Vienne	RICHELIEU	435 RUE DES GAUTHIERS	C0514	MME PHARAON-LLANA GHAITH	Le Mable	18,80	2	37,60
CC Touraine Val de Vienne	RICHELIEU	RTE DE CHINON	AB0226	MME PICHARD-MARTINE CLAUDETTE CLAIRE	Le Mable	19,40	2	38,80
CC Touraine Val de Vienne	RICHELIEU	433 RUE DES GAUTHIERS	C0516	MME PUYJALON-LYSIANNE FRANCOISE MICHELE	Le Mable	5,90	2	11,80
CC Touraine Val de Vienne	RICHELIEU	16 RTE DE CHINON	AB0064	MME SAFFROY-NADIA FERNANDE	Le Mable	8,60	2	17,20
CC Touraine Val de Vienne	RICHELIEU	418 RUE DES GAUTHIERS	C0540	MME SERVANT-ANNIE JEANNICK	Le Mable	10,70	2	21,40
CC Touraine Val de Vienne	RICHELIEU	LA VILLE	C0541	MME SERVANT-ANNIE JEANNICK	Le Mable	5,20	2	10,40
CC Touraine Val de Vienne	RICHELIEU	8 RTE DE CHINON	AB0067	MME THIBAUT-JEANNE CHARLOTTE	Le Mable	16,20	2	32,40
CC Touraine Val de Vienne	RILLY SUR VIENNE	PRES DE FOND BON	ZK0039	ASS FONCIERE DE REMEMBREMENT	R, de Parçay	139,40	2	278,80
CC Touraine Val de Vienne	RILLY SUR VIENNE	LES MARAIS DE LA CHARTRIE	ZE0078	ASS FONCIERE DE REMEMBREMENT	R, de Parçay	2,00	2	4,00
CC Touraine Val de Vienne	RILLY SUR VIENNE	LE PETIT BOUAU	ZI0013	ASS FONCIERE DE REMEMBREMENT	R, de Parçay	21,60	2	43,20
CC Touraine Val de Vienne	RILLY SUR VIENNE	LES GRANDES FRAICHES	ZE0007	ASS FONCIERE DE REMEMBREMENT	R, de Parçay	21,90	2	43,80
CC Touraine Val de Vienne	RILLY SUR VIENNE	LE PRE GODIN	ZH0025	ASS FONCIERE DE REMEMBREMENT	R, de Parçay	4,60	2	9,20
CC Touraine Val de Vienne	RILLY SUR VIENNE	PRES DE FOND BON	ZK0039	ASS FONCIERE DE REMEMBREMENT	R, de Parçay	61,50	2	123,00
CC Touraine Val de Vienne	RILLY SUR VIENNE	PRES DE FOND BON	ZK0038	ASS FONCIERE DE REMEMBREMENT	R, de Parçay	8,90	2	17,80
CC Touraine Val de Vienne	RILLY SUR VIENNE	LES PRES BERLANS	ZB0029	ASS FONCIERE DE REMEMBREMENT DE LA COMMUNE DE PARCAY SUR VIE	R, de Parçay	35,70	2	71,40
CC Touraine Val de Vienne	RILLY SUR VIENNE	LES PRES BERLANS	ZB0029	ASS FONCIERE DE REMEMBREMENT DE LA COMMUNE DE PARCAY SUR VIE	R, de la Chartrie	6,80	2	13,60
CC Touraine Val de Vienne	RILLY SUR VIENNE	LES BAS PARCAIS	ZB0027	ASS FONCIERE DE REMEMBREMENT DE LA COMMUNE DE PARCAY SUR VIE	R, de la Chartrie	7,70	2	15,40
CC Touraine Val de Vienne	RILLY SUR VIENNE	LES BAS PARCAIS	ZB0027	ASS FONCIERE DE REMEMBREMENT DE LA COMMUNE DE PARCAY SUR VIE	R, de Parçay	7,80	2	15,60
CC Touraine Val de Vienne	RILLY SUR VIENNE	LES PRES BERLANS	ZB0028	ASS FONCIERE DE REMEMBREMENT DE LA COMMUNE DE PARCAY SUR VIE	R, de la Chartrie	86,90	2	173,80
CC Touraine Val de Vienne	RILLY SUR VIENNE	LES PRES BERLANS	ZB0028	ASS FONCIERE DE REMEMBREMENT DE LA COMMUNE DE PARCAY SUR VIE	R, de Parçay	9,30	2	18,60
CC Touraine Val de Vienne	RILLY SUR VIENNE	FONTAINE DE LA VAUZELLE	ZS0046	COMMUNE DE RILLY SUR VIENNE	R, de la Chartrie	37,90	2	75,80
CC Touraine Val de Vienne	RILLY SUR VIENNE	LA GARENNE	ZR0191	DEPARTEMENT DE L'INDRE ET LOIRE	R, de la Chartrie	2,80	2	5,60
CC Touraine Val de Vienne	RILLY SUR VIENNE	LA REBUFIERE	ZS0140	DEPARTEMENT DE L'INDRE ET LOIRE	R, de la Chartrie	443,80	2	887,60
CC Touraine Val de Vienne	RILLY SUR VIENNE	LE CUL LEVE	ZI0112	GFA DE LA GILBARDIERE	R, de Parçay	338,10	2	676,20
CC Touraine Val de Vienne	RILLY SUR VIENNE	LES GIRONS	ZH0017	GFA DE LA GILBARDIERE	R, de Parçay	749,00	2	1498,00
CC Touraine Val de Vienne	RILLY SUR VIENNE	LE PRE POUJET	ZE0019	LES MARAIS	R, de Parçay	121,20	2	242,40
CC Touraine Val de Vienne	RILLY SUR VIENNE	LE PRE POUJET	ZE0017	M AMIRALTY-TIERRY MICHEL	R, de Parçay	85,30	2	170,60
CC Touraine Val de Vienne	RILLY SUR VIENNE	LES TREUILLETS	ZS0130	M AVENT-OLIVIER PIERRE	R, de la Chartrie	141,50	2	283,00
CC Touraine Val de Vienne	RILLY SUR VIENNE	LES BOUERES DES VERNIERES	ZH0115	M BARANGER-MICHEL GEORGES	R, de Parçay	199,90	2	399,80
CC Touraine Val de Vienne	RILLY SUR VIENNE	LES BOUERES DES VERNIERES	ZH0008	M BARANGER-MICHEL GEORGES	R, de Parçay	413,20	2	826,40
CC Touraine Val de Vienne	RILLY SUR VIENNE	LES BOUERES DES VERNIERES	ZH0115	M BARANGER-MICHEL GEORGES	R, de Parçay	99,30	2	198,60
CC Touraine Val de Vienne	RILLY SUR VIENNE	LE PRE LECOMTE	ZE0028	M BEAUCHENE-JEAN MARIE RAYMOND	R, de Parçay	103,90	2	207,80
CC Touraine Val de Vienne	RILLY SUR VIENNE	LE PRE LECOMTE	ZE0020	M BEAUCHENE-JEAN MARIE RAYMOND	R, de Parçay	104,00	2	208,00
CC Touraine Val de Vienne	RILLY SUR VIENNE	LE PRE LECOMTE	ZE0028	M BEAUCHENE-JEAN MARIE RAYMOND	R, de Parçay	104,40	2	208,80
CC Touraine Val de Vienne	RILLY SUR VIENNE	LA PRILLEE	ZE0064	M BEAUCHENE-JEAN MARIE RAYMOND	R, de la Chartrie	108,80	2	217,60
CC Touraine Val de Vienne	RILLY SUR VIENNE	LE PRE LECOMTE	ZE0028	M BEAUCHENE-JEAN MARIE RAYMOND	R, de Parçay	16,00	2	32,00
CC Touraine Val de Vienne	RILLY SUR VIENNE	LES MARAIS DE LA CHARTRIE	ZE0036	M BEAUCHENE-JEAN MARIE RAYMOND	R, de Parçay	52,60	2	105,20
CC Touraine Val de Vienne	RILLY SUR VIENNE	LE PETIT BOUAU	ZI0016	M BEAUMONT-YANNICK AUGUSTE	R, de Parçay	99,80	2	199,60
CC Touraine Val de Vienne	RILLY SUR VIENNE	LE PRE GODIN	ZH0020	M BERNARD-JEAN MARIE	R, de Parçay	92,00	2	184,00
CC Touraine Val de Vienne	RILLY SUR VIENNE	LA PRILLEE	ZB0057	M BLANCHARD-JACKIE JEAN	R, de la Chartrie	323,40	2	646,80
CC Touraine Val de Vienne	RILLY SUR VIENNE	LE PRE LECOMTE	ZE0026	M CAILLER-CLAUDE ALBERT MICHEL	R, de Parçay	30,40	2	60,80
CC Touraine Val de Vienne	RILLY SUR VIENNE	LE PRE LECOMTE	ZE0026	M CAILLER-CLAUDE ALBERT MICHEL	R, de Parçay	30,50	2	61,00
CC Touraine Val de Vienne	RILLY SUR VIENNE	LE PRE LECOMTE	ZE0026	M CAILLER-CLAUDE ALBERT MICHEL	R, de Parçay	5,10	2	10,20
CC Touraine Val de Vienne	RILLY SUR VIENNE	LE PRE GODIN	ZH0024	M CAILLER-CLAUDE ALBERT MICHEL	R, de Parçay	54,00	2	108,00
CC Touraine Val de Vienne	RILLY SUR VIENNE	LE PRE GODIN	ZH0026	M CAILLER-CLAUDE ALBERT MICHEL	R, de Parçay	57,30	2	114,60
CC Touraine Val de Vienne	RILLY SUR VIENNE	LES MARAIS DE LA CHARTRIE	ZE0037	M CAILLER-GUY RENE	R, de Parçay	16,00	2	32,00
CC Touraine Val de Vienne	RILLY SUR VIENNE	LES GRANDES FRAICHES	ZE0008	M CHARAUDEAU-YVES ELIE	R, de Parçay	110,00	2	220,00
CC Touraine Val de Vienne	RILLY SUR VIENNE	LE PRE DU BOIS	ZH0032	M CHARCELLAY-ROMAIN SYLVAIN THIBAUT	R, de Parçay	217,20	2	434,40
CC Touraine Val de Vienne	RILLY SUR VIENNE	LES PRES BERLANS	ZB0030	M CHAUVEAU-GERARD ROBERT	R, de Parçay	125,80	2	251,60
CC Touraine Val de Vienne	RILLY SUR VIENNE	LES PRES BERLANS	ZB0032	M CHAUVEAU-GERARD ROBERT	R, de la Chartrie	18,60	2	37,20
CC Touraine Val de Vienne	RILLY SUR VIENNE	LES PRES BERLANS	ZB0034	M CHAUVEAU-GERARD ROBERT	R, de la Chartrie	19,20	2	38,40
CC Touraine Val de Vienne	RILLY SUR VIENNE	LES PRES BERLANS	ZB0030	M CHAUVEAU-GERARD ROBERT	R, de la Chartrie	49,20	2	98,40
CC Touraine Val de Vienne	RILLY SUR VIENNE	LES PRES BERLANS	ZB0031	M CHAUVEAU-JEAN	R, de la Chartrie	76,20	2	152,40
CC Touraine Val de Vienne	RILLY SUR VIENNE	PRES DE FOND BON	ZK0037	M CLAVIER-JEAN ARTHUR VICTOR	R, de Parçay	62,40	2	124,80
CC Touraine Val de Vienne	RILLY SUR VIENNE	LE PRE DU BOIS	ZH0031	M DUBOIS-GEOFFREY THIERRY MARC	R, de Parçay	12,40	2	24,80
CC Touraine Val de Vienne	RILLY SUR VIENNE	LES COTEAUX DE BRETAGNE	ZK0033	M DUBOIS-YVON JULIEN LUCIEN	R, de Parçay	148,00	2	296,00
CC Touraine Val de Vienne	RILLY SUR VIENNE	LES COTEAUX DE BRETAGNE	ZK0033	M DUBOIS-YVON JULIEN LUCIEN	R, de Parçay	310,50	2	621,00
CC Touraine Val de Vienne	RILLY SUR VIENNE	LE CUL LEVE	ZI0018	M DUBOIS-YVON JULIEN LUCIEN	R, de Parçay	55,00	2	110,00
CC Touraine Val de Vienne	RILLY SUR VIENNE	LES PRES BERLANS	ZB0033	M DUBOIS-YVON JULIEN LUCIEN	R, de la Chartrie	8,10	2	16,20
CC Touraine Val de Vienne	RILLY SUR VIENNE	LES GRANDES FRAICHES	ZE0001	M DUMONT-CLAUDE ANDRE	R, de Parçay	107,70	2	215,40
CC Touraine Val de Vienne	RILLY SUR VIENNE	LES GRANDES FRAICHES	ZE0001	M DUMONT-CLAUDE ANDRE	R, de Parçay	17,90	2	35,80
CC Touraine Val de Vienne	RILLY SUR VIENNE	LES GRANDES FRAICHES	ZE0002	M DUMONT-CLAUDE ANDRE	R, de Parçay	39,80	2	79,60
CC Touraine Val de Vienne	RILLY SUR VIENNE	LES GRANDES FRAICHES	ZE0001	M DUMONT-CLAUDE ANDRE	R, de Parçay	56,50	2	113,00
CC Touraine Val de Vienne	RILLY SUR VIENNE	LA PRILLEE	ZE0067	M GARABEDIAN-LUDOVIC GREGOIRE	R, de la Chartrie	23,20	2	46,40
CC Touraine Val de Vienne	RILLY SUR VIENNE	LES PRES BERLANS	ZB0036	M GASNIER-HUBERT	R, de la Chartrie	63,00	2	126,00
CC Touraine Val de Vienne	RILLY SUR VIENNE	LES ELIASSES	ZE0072	M GUERIN-ANDRE	R, de la Chartrie	27,10	2	54,20
CC Touraine Val de Vienne	RILLY SUR VIENNE	LES GIRONS	ZH0018	M GUERIN-ANDRE	R, de Parçay	364,50	2	729,00
CC Touraine Val de Vienne	RILLY SUR VIENNE	FONTAINE DE LA VAUZELLE	ZS0044	M GUERIN-ANDRE	R, de la Chartrie	540,30	2	1080,60
CC Touraine Val de Vienne	RILLY SUR VIENNE	LES MARAIS DE LA CHARTRIE	ZE0035	M JAHAN-BRUNO ROBERT	R, de Parçay	32,20	2	64,40
CC Touraine Val de Vienne	RILLY SUR VIENNE	LES MARAIS DE LA CHARTRIE	ZE0034	M JAHAN-BRUNO ROBERT	R, de Parçay	38,50	2	77,00
CC Touraine Val de Vienne	RILLY SUR VIENNE	LE PRE LECOMTE	ZE0029	M LARCHER-JEAN	R, de Parçay	14,20	2	28,40
CC Touraine Val de Vienne	RILLY SUR VIENNE	LE PRE LECOMTE	ZE0029	M LARCHER-JEAN	R, de Parçay	14,20	2	28,40
CC Touraine Val de Vienne	RILLY SUR VIENNE	LE PRE LECOMTE	ZE0029	M LARCHER-JEAN	R, de Parçay	17,00	2	34,00
CC Touraine Val de Vienne	RILLY SUR VIENNE	LES MARAIS DE LA CHARTRIE	ZE0033	M LE TARNEC-MEDARD JOSEPH ANDRE	R, de Parçay	64,10	2	128,20
CC Touraine Val de Vienne	RILLY SUR VIENNE	LE PRE LECOMTE	ZE0023	M LEBERT-ALAIN JACQUES	R, de Parçay	20,00	2	40,00
CC Touraine Val de Vienne	RILLY SUR VIENNE	LE PRE LECOMTE	ZE0022	M LEBERT-ALAIN JACQUES	R, de Parçay	23,40	2	46,80
CC Touraine Val de Vienne	RILLY SUR VIENNE	LA PRILLEE	ZB0037	M LECUREUR-CEDRIC RAYMOND OSCAR	R, de la Chartrie	70,40	2	140,80
CC Touraine Val de Vienne	RILLY SUR VIENNE	LE PRE LECOMTE	ZE0027	M LISSOIR-ALAIN JEAN	R, de Parçay	82,90	2	165,80
CC Touraine Val de Vienne	RILLY SUR VIENNE	LE PRE LECOMTE	ZE0027	M LISSOIR-ALAIN JEAN	R, de Parçay	83,50	2	167,00
CC Touraine Val de Vienne	RILLY SUR VIENNE	LE PRE POUJET	ZE0016	M MAILLET-RAOUL MARIE LOUIS	R, de Parçay	28,00	2	56,00
CC Touraine Val de Vienne	RILLY SUR VIENNE	LE PRE LECOMTE	ZE0024	M MAILLET-RAOUL MARIE LOUIS	R, de Parçay	65,90	2	131,80
CC Touraine Val de Vienne	RILLY SUR VIENNE	LE PRE DU BOIS	ZH0027	M MAURICE-CLAUDE MARCEL	R, de Parçay	106,20	2	212,40
CC Touraine Val de Vienne	RILLY SUR VIENNE	LE PRE DU BOIS	ZH0029	M MAURICE-CLAUDE MARCEL	R, de Parçay	33,80	2	67,60
CC Touraine Val de Vienne	RILLY SUR VIENNE	LES PRES BERLANS	ZB0035	M MERAU-GILDAS ROBERT CHRISTIAN	R, de la Chartrie	33,40	2	66,80
CC Touraine Val de Vienne	RILLY SUR VIENNE	LES BOUERES DES VERNIERES	ZH0146	M MERAU-JACKY	R, de Parçay	40,60	2	81,20
CC Touraine Val de Vienne	RILLY SUR VIENNE	LES MARAIS RENFERMES	ZC0025	M METIVIER-BRUNO MARIE GEORGES GASTON	R, de Parçay	288,50	2	577,00

COMMUNAUTÉ DE COMMUNES	COMMUNE	LIEU DIT de la parcelle	CODE PARCELLAIRE	PROPRIETAIRE	COURS D'EAU	LINERAIRE de berge (m)	COUT UNITAIRE entretien de la végétation (€)	COUT A LA PARCELLE (€ TTC)
CC Touraine Val de Vienne	RILLY SUR VIENNE	LES MARAIS RENFERMES	ZC0023	M METIVIER-BRUNO MARIE GEORGES GASTON		4,10	2	8,20
CC Touraine Val de Vienne	RILLY SUR VIENNE	LA PRILLEE	ZB0041	M MEUNIER-BERNARD GUY	R, de la Chartrie	24,10	2	48,20
CC Touraine Val de Vienne	RILLY SUR VIENNE	LE PRE GODIN	ZH0022	M MINIER-ROGER	R, de Parçay	81,10	2	162,20
CC Touraine Val de Vienne	RILLY SUR VIENNE	LES MARAIS DE LA CHARTRIE	ZE0039	M PERRIN-FRANCIS ROBERT LEON	R, de Parçay	100,00	2	200,00
CC Touraine Val de Vienne	RILLY SUR VIENNE	LES BOUERES DES VERNIERES	ZH0007	M PERRIN-FRANCIS ROBERT LEON	R, de Parçay	383,10	2	766,20
CC Touraine Val de Vienne	RILLY SUR VIENNE	LE PRE LECOMTE	ZE0031	M POISSON-RAYMOND DIDIER	R, de Parçay	28,20	2	56,40
CC Touraine Val de Vienne	RILLY SUR VIENNE	LES BOUERES DES ECLAIREES	ZH0033	M RAINEAU-CLAUDE ROBERT MAURICE	R, de Parçay	127,60	2	255,20
CC Touraine Val de Vienne	RILLY SUR VIENNE	LES GRANDES FRAICHES	ZE0009	M RAINEAU-CLAUDE ROBERT MAURICE	R, de Parçay	129,50	2	259,00
CC Touraine Val de Vienne	RILLY SUR VIENNE	LE PRE GODIN	ZH0107	M ROBERT-LUCIEN JULIEN ELIE	R, de Parçay	124,40	2	248,80
CC Touraine Val de Vienne	RILLY SUR VIENNE	LA PRILLEE	ZB0045	M ROBERT-LUCIEN JULIEN ELIE	R, de la Chartrie	14,70	2	29,40
CC Touraine Val de Vienne	RILLY SUR VIENNE	LES GRANDES FRAICHES	ZE0010	M ROY-MICHAEL	R, de Parçay	71,10	2	142,20
CC Touraine Val de Vienne	RILLY SUR VIENNE	LES MARAIS DE LA CHARTRIE	ZE0038	M THIBAUT-JEAN	R, de Parçay	23,20	2	46,40
CC Touraine Val de Vienne	RILLY SUR VIENNE	LA PRILLEE	ZB0038	M TRAINSON-VICTOR REMY	R, de la Chartrie	37,90	2	75,80
CC Touraine Val de Vienne	RILLY SUR VIENNE	LA PRILLEE	ZB0053	M TRAINSON-VICTOR REMY	R, de la Chartrie	48,20	2	96,40
CC Touraine Val de Vienne	RILLY SUR VIENNE	PRES DE FOND BON	ZK0091	M VINCENT-DOMINIQUE BERNARD GEORGES MARIE	R, de Parçay	10,60	2	21,20
CC Touraine Val de Vienne	RILLY SUR VIENNE	PRES DE FOND BON	ZK0035	M VINCENT-DOMINIQUE BERNARD GEORGES MARIE	R, de Parçay	106,50	2	213,00
CC Touraine Val de Vienne	RILLY SUR VIENNE	PRES DE FOND BON	ZK0035	M VINCENT-DOMINIQUE BERNARD GEORGES MARIE	R, de Parçay	191,40	2	382,80
CC Touraine Val de Vienne	RILLY SUR VIENNE	PRES DE FOND BON	ZK0091	M VINCENT-DOMINIQUE BERNARD GEORGES MARIE	R, de Parçay	66,50	2	133,00
CC Touraine Val de Vienne	RILLY SUR VIENNE	LE PRE LECOMTE	ZE0032	MME BEAUCHENE-REJANE RENEE MIREILLE	R, de Parçay	33,90	2	67,80
CC Touraine Val de Vienne	RILLY SUR VIENNE	LES ELIASSES	ZE0076	MME BOUE-COLETTE JOSIANE	R, de la Chartrie	119,90	2	239,80
CC Touraine Val de Vienne	RILLY SUR VIENNE	LES VARENNES DE LA CHARTRI	ZE0089	MME BOUE-COLETTE JOSIANE	R, de la Chartrie	140,00	2	280,00
CC Touraine Val de Vienne	RILLY SUR VIENNE	LES VARENNES DE LA CHARTRI	ZE0054	MME BOUE-COLETTE JOSIANE	R, de la Chartrie	377,70	2	755,40
CC Touraine Val de Vienne	RILLY SUR VIENNE	LES ELIASSES	ZE0073	MME BOUE-COLETTE JOSIANE	R, de la Chartrie	47,60	2	95,20
CC Touraine Val de Vienne	RILLY SUR VIENNE	LA PRILLEE	ZB0039	MME BOUE-COLETTE JOSIANE	R, de la Chartrie	50,90	2	101,80
CC Touraine Val de Vienne	RILLY SUR VIENNE	LE PRE LECOMTE	ZE0030	MME CAILLER-JANINE ANDREE CLAUDETTE	R, de Parçay	12,30	2	24,60
CC Touraine Val de Vienne	RILLY SUR VIENNE	PRES DE FOND BON	ZK0040	MME CLAVIER-SYLVE ANNE LOUISE	R, de Parçay	264,60	2	529,20
CC Touraine Val de Vienne	RILLY SUR VIENNE	LE PRE POUJET	ZE0018	MME CONTRERAS-LYDIA MAGALI	R, de Parçay	32,30	2	64,60
CC Touraine Val de Vienne	RILLY SUR VIENNE	LA PRILLEE	ZB0040	MME DESBOURDES-MARIE ROSE HELENE	R, de la Chartrie	36,40	2	72,80
CC Touraine Val de Vienne	RILLY SUR VIENNE	LES BOUERES DES VERNIERES	ZH0006	MME DOURY-MARIE DANIELLE EMMANUELLE	R, de Parçay	87,30	2	174,60
CC Touraine Val de Vienne	RILLY SUR VIENNE	LE PRE LECOMTE	ZE0025	MME GALLAIS-ANNICK FRANCOISE DESIREE	R, de Parçay	14,60	2	29,20
CC Touraine Val de Vienne	RILLY SUR VIENNE	LE PRE LECOMTE	ZE0025	MME GALLAIS-ANNICK FRANCOISE DESIREE	R, de Parçay	14,60	2	29,20
CC Touraine Val de Vienne	RILLY SUR VIENNE	LE PRE LECOMTE	ZE0025	MME GALLAIS-ANNICK FRANCOISE DESIREE	R, de Parçay	16,70	2	33,40
CC Touraine Val de Vienne	RILLY SUR VIENNE	LA PRILLEE	ZB0052	MME GALLAIS-ANNICK FRANCOISE DESIREE	R, de la Chartrie	78,80	2	157,60
CC Touraine Val de Vienne	RILLY SUR VIENNE	LE PRE POUJET	ZE0015	MME GAULT-JACQUELINE HELENE PIERRETTE	R, de Parçay	36,10	2	72,20
CC Touraine Val de Vienne	RILLY SUR VIENNE	LE PRE GODIN	ZH0019	MME GILLET-YVETTE JACQUELINE ANGELE	R, de Parçay	152,80	2	305,60
CC Touraine Val de Vienne	RILLY SUR VIENNE	LE PRE GODIN	ZH0108	MME GILLET-YVETTE JACQUELINE ANGELE	R, de Parçay	162,90	2	325,80
CC Touraine Val de Vienne	RILLY SUR VIENNE	LE PETIT BOUAU	ZI0108	MME GIRARD-JOCELYNE YOLANDE GAETANE	R, de Parçay	231,30	2	462,60
CC Touraine Val de Vienne	RILLY SUR VIENNE	PIECE DE LA BLANCHARDIERE	ZI0019	MME GIRARD-YOLANDE CLAIRE MADELEINE	R, de Parçay	171,70	2	343,40
CC Touraine Val de Vienne	RILLY SUR VIENNE	LES BAS PARCAIS	ZB0025	MME JAHAN-JOCELYNE CLAUDETTE ROLANDE	R, de la Chartrie	204,40	2	408,80
CC Touraine Val de Vienne	RILLY SUR VIENNE	LES BAS PARCAIS	ZB0025	MME JAHAN-JOCELYNE CLAUDETTE ROLANDE	R, de Parçay	5,40	2	10,80
CC Touraine Val de Vienne	RILLY SUR VIENNE	LE PRE GODIN	ZH0021	MME MARTIN-MARIE	R, de Parçay	32,30	2	64,60
CC Touraine Val de Vienne	RILLY SUR VIENNE	LE PRE DU CEP	ZC0008	MME PEROT-MARIE ROSE	R, de Parçay	300,40	2	600,80
CC Touraine Val de Vienne	RILLY SUR VIENNE	LE PRE LECOMTE	ZE0021	MME PIVOIN-JEANNINE SUZANNE MAURICETTE	R, de Parçay	115,60	2	231,20
CC Touraine Val de Vienne	RILLY SUR VIENNE	LA CHARTRIE	ZE0092	MME PIVOIN-JEANNINE SUZANNE MAURICETTE	R, de la Chartrie	340,50	2	681,00
CC Touraine Val de Vienne	RILLY SUR VIENNE	LA CHARTRIE	ZE0059	MME POLLIN-JOSETTE MAURICETTE MARTINE	R, de la Chartrie	200,40	2	400,80
CC Touraine Val de Vienne	RILLY SUR VIENNE	LES ELIASSES	ZE0071	MME POLLIN-JOSETTE MAURICETTE MARTINE	R, de la Chartrie	604,00	2	1208,00
CC Touraine Val de Vienne	RILLY SUR VIENNE	LES COTEAUX DE BRETAGNE	ZK0031	MME RONDINEAU-MARIE JOSEPH FRANCINE RAYMONDE ESTHER	R, de Parçay	308,60	2	617,20
CC Touraine Val de Vienne	RILLY SUR VIENNE	LE PRE DU BOIS	ZH0030	MME ROY-MONIQUE YVETTE	R, de Parçay	19,20	2	38,40
CC Touraine Val de Vienne	RILLY SUR VIENNE	LES BOUERES DES VERNIERES	ZH0003	MME ROY-MONIQUE YVETTE	R, de Parçay	30,70	2	61,40
CC Touraine Val de Vienne	RILLY SUR VIENNE	LES MARAIS DE LA CHARTRIE	ZE0040	MME ROY-MONIQUE YVETTE	R, de Parçay	31,30	2	62,60
CC Touraine Val de Vienne	RILLY SUR VIENNE	LES BOUERES DES VERNIERES	ZH0001	MME SOUHARD-ARLETTE CHRISTIANE RAYMONDE	R, de Parçay	223,20	2	446,40
CC Touraine Val de Vienne	RILLY SUR VIENNE	LES BOUERES DES VERNIERES	ZH0001	MME SOUHARD-ARLETTE CHRISTIANE RAYMONDE	R, de Parçay	3,50	2	7,00
CC Touraine Val de Vienne	TAVANT	LE RUISSEAU DE POUILLET	ZB0033	M BOYER-MARC PIERRE	La Vienne	15,30	2	30,60
CC Touraine Val de Vienne	THENEUIL	LES NOMBREAUX	ZH0001	COMMUNE DE L'ILE BOUCHARD	la vienne	6,00	2	12,00
CC Touraine Val de Vienne	THENEUIL	LES CANAUX DE RONCAY	ZN0041	COMMUNE DE THENEUIL	La Bourouse	120,00	2	240,00
CC Touraine Val de Vienne	THENEUIL	LE CHATEAU BERTHAULT	ZI0044	COMMUNE DE THENEUIL		13,50	2	27,00
CC Touraine Val de Vienne	THENEUIL	LE PRE DU CHENE	ZN0037	COMMUNE DE THENEUIL		143,40	2	286,80
CC Touraine Val de Vienne	THENEUIL	RONCAY	ZN0054	COMMUNE DE THENEUIL	La Bourouse	16,10	2	32,20
CC Touraine Val de Vienne	THENEUIL	LE PRE DU CHENE	ZN0035	COMMUNE DE THENEUIL		2,50	2	5,00
CC Touraine Val de Vienne	THENEUIL	LA PIECE DE CHAMAURIN	ZI0051	COMMUNE DE THENEUIL		2,80	2	5,60
CC Touraine Val de Vienne	THENEUIL	LE BOURG	ZN0031	COMMUNE DE THENEUIL		3,10	2	6,20
CC Touraine Val de Vienne	THENEUIL	LES TERRES NOIRES	ZI0024	COMMUNE DE THENEUIL		4,90	2	9,80
CC Touraine Val de Vienne	THENEUIL	TARTIFUME	ZK0073	COMMUNE DE THENEUIL		6,50	2	13,00
CC Touraine Val de Vienne	THENEUIL	LES GRANDS PRES	ZI0049	COMMUNE DE THENEUIL		75,60	2	151,20
CC Touraine Val de Vienne	THENEUIL	RONCAY	ZN0059	COPROPRIETAIRES DE LA PARCELLE ZN 59	La Bourouse	104,60	2	209,20
CC Touraine Val de Vienne	THENEUIL	RONCAY	ZN0059	COPROPRIETAIRES DE LA PARCELLE ZN 59	La Bourouse	8,90	2	17,80
CC Touraine Val de Vienne	THENEUIL	LE CHATEAU BERTHAULT	ZI0043	FRANCK BEUN EDIFICE		50,40	2	100,80
CC Touraine Val de Vienne	THENEUIL	LES TERRES NOIRES	ZI0018	M ARNAULT-YVES NORBERT		100,70	2	201,40
CC Touraine Val de Vienne	THENEUIL	LES GRANDS BOURNAIS	ZI0046	M ARNAULT-YVES NORBERT		219,80	2	439,60
CC Touraine Val de Vienne	THENEUIL	LES GRANDS BOURNAIS	ZI0047	M ARNAULT-YVES NORBERT		3,50	2	7,00
CC Touraine Val de Vienne	THENEUIL	LE CHATEAU BERTHAULT	ZI0033	M ARNAULT-YVES NORBERT		60,80	2	121,60
CC Touraine Val de Vienne	THENEUIL	LE CHATEAU BERTHAULT	ZI0032	M AUSANNEAU-PIERRE		15,90	2	31,80
CC Touraine Val de Vienne	THENEUIL	LES CANAUX DE RONCAY	ZN0048	M BARON-PIERRE	La Bourouse	28,60	2	57,20
CC Touraine Val de Vienne	THENEUIL	LES CANAUX DE RONCAY	ZN0048	M BARON-PIERRE	La Bourouse	35,90	2	71,80
CC Touraine Val de Vienne	THENEUIL	TERRE FORT	ZK0008	M BLAIS-CHRISTOPHE JACQUES		113,00	2	226,00
CC Touraine Val de Vienne	THENEUIL	LES TERRES NOIRES	ZI0019	M BLAIS-CHRISTOPHE JACQUES		130,80	2	261,60
CC Touraine Val de Vienne	THENEUIL	LES TERRES NOIRES	ZI0020	M BLAIS-MICHEL		124,00	2	248,00
CC Touraine Val de Vienne	THENEUIL	LE CHATEAU BERTHAULT	ZI0041	M BOURDILLEAU-RENE PIERRE		30,50	2	61,00
CC Touraine Val de Vienne	THENEUIL	LES TERRES NOIRES	ZI0011	M CAILLIAS-JACQUES MARC		14,00	2	28,00
CC Touraine Val de Vienne	THENEUIL	LE MOULIN DE THENEUIL	ZK0066	M CHENIER-JEAN		29,80	2	59,60
CC Touraine Val de Vienne	THENEUIL	LE MOULIN DE LA PLANCHE	ZH0038	M DAULEAC-ALAIN GEORGES		266,70	2	533,40
CC Touraine Val de Vienne	THENEUIL	LES GRANDS PRES	ZI0048	M DEMOIS-FABIE HENRI RENE		33,80	2	67,60
CC Touraine Val de Vienne	THENEUIL	RONCAY	ZN0051	M DESSERRE-EMILE CHARLES	La Bourouse	94,00	2	188,00
CC Touraine Val de Vienne	THENEUIL	LES TERRES NOIRES	ZI0013	M DESSERRE-YVES EUGENE		149,70	2	299,40
CC Touraine Val de Vienne	THENEUIL	LES CANAUX DE RONCAY	ZN0038	M DESSERRE-YVES EUGENE	La Bourouse	174,70	2	349,40
CC Touraine Val de Vienne	THENEUIL	LES CANAUX DE RONCAY	ZN0038	M DESSERRE-YVES EUGENE		225,80	2	451,60
CC Touraine Val de Vienne	THENEUIL	LES CANAUX DE RONCAY	ZN0038	M DESSERRE-YVES EUGENE	La Bourouse	8,10	2	16,20
CC Touraine Val de Vienne	THENEUIL	LES CANAUX DE RONCAY	ZN0043	M FLORE-DOMINIQUE GUY EUGENE	La Bourouse	3,40	2	6,80
CC Touraine Val de Vienne	THENEUIL	LES CANAUX DE RONCAY	ZN0043	M FLORE-DOMINIQUE GUY EUGENE	La Bourouse	5,80	2	11,60
CC Touraine Val de Vienne	THENEUIL	LE CHATEAU BERTHAULT	ZI0036	M GAROTTE-PAUL ARMAND HONORE		31,80	2	63,60
CC Touraine Val de Vienne	THENEUIL	LE BOURG	ZN0030	M GAROTTE-PAUL ARMAND HONORE		41,60	2	83,20
CC Touraine Val de Vienne	THENEUIL	LES TERRES NOIRES	ZI0022	M GAROTTE-PAUL ARMAND HONORE		57,10	2	114,20
CC Touraine Val de Vienne	THENEUIL	LES GRANDS PRES	ZI0050	M GAUDENCE-YANNICK SERGE		306,60	2	613,20
CC Touraine Val de Vienne	THENEUIL	LE CHATEAU BERTHAULT	ZI0037	M GAUDENCE-YANNICK SERGE		35,70	2	71,40
CC Touraine Val de Vienne	THENEUIL	LE CHATEAU BERTHAULT	ZI0039	M GAUDENCE-YANNICK SERGE		64,40	2	128,80
CC Touraine Val de Vienne	THENEUIL	RONCAY	ZN0056	M GROUSSIN	La Bourouse	12,30	2	24,60
CC Touraine Val de Vienne	THENEUIL	RONCAY	ZN0056	M GROUSSIN	La Bourouse	3,20	2	6,40
CC Touraine Val de Vienne	THENEUIL	LE BOURG	ZN0088	M JUSTE-GELIN RENE		46,90	2	93,80
CC Touraine Val de Vienne	THENEUIL	LE BOURG	AA0038	M LEONARD-FLORENT RAPHAEL JACKY		3,40	2	6,80
CC Touraine Val de Vienne	THENEUIL	4 RUE DU LAVOIR	AA0037	M LEONARD-FLORENT RAPHAEL JACKY		47,00	2	94,00
CC Touraine Val de Vienne	THENEUIL	TERRE FORT	ZK0010	M MARECHEAU-SEBASTIEN		94,80	2	189,60
CC Touraine Val de Vienne	THENEUIL	TARTIFUME	ZK0074	M MINIER-ERIC ANDRE GEORGES		390,60	2	781,20
CC Touraine Val de Vienne	THENEUIL	RONCAY	ZN0053	M MINIER-JEAN	La Bourouse	11,50	2	23,00
CC Touraine Val de Vienne	THENEUIL	LES CANAUX DE RONCAY	ZN0040	M MINIER-JEAN	La Bourouse	116,10	2	232,20
CC Touraine Val de Vienne	THENEUIL	RONCAY	ZN0052	M MINIER-JEAN	La Bourouse	284,90	2	569,80
CC Touraine Val de Vienne	THENEUIL	LES NOMBREAUX	ZH0016	M MOREAU-MORGAN YVES ANDRE	La Bourouse	285,90	2	571,80
CC Touraine Val de Vienne	THENEUIL	LE MOULIN DE LA PLANCHE	ZH0039	M MOREAU-YVES ANDRE	La Bourouse	100,60	2	201,20
CC Touraine Val de Vienne	THENEUIL	LE MOULIN DE LA PLANCHE	ZH0039	M MOREAU-YVES ANDRE	La Bourouse	106,40	2	212,80
CC Touraine Val de Vienne	THENEUIL	LE MOULIN DE LA PLANCHE	ZH0039	M MOREAU-YVES ANDRE	La Bourouse	121,90	2	243,80
CC Touraine Val de Vienne	THENEUIL	LE MOULIN DE LA PLANCHE	ZH0039	M MOREAU-YVES ANDRE	La Bourouse	354,50	2	709,00
CC Touraine Val de Vienne	THENEUIL	LE MOULIN DE LA PLANCHE	ZH0039	M MOREAU-YVES ANDRE	La Bourouse	36,10	2	72,20
CC Touraine Val de Vienne	THENEUIL	LE MOULIN DE LA PLANCHE	ZH0039	M MOREAU-YVES ANDRE	La Bourouse	44,90	2	89,80
CC Touraine Val de Vienne	THENEUIL	LE MOULIN DE LA PLANCHE	ZH0039	M MOREAU-YVES ANDRE	La Bourouse	60,80	2	121,60
CC Touraine Val de Vienne	THENEUIL	LE MOULIN DE LA PLANCHE	ZH0039	M MOREAU-YVES ANDRE	La Bourouse	610,90	2	

COMMUNAUTÉ DE COMMUNES	COMMUNE	LIEU DIT de la parcelle	CODE PARCELLAIRE	PROPRIETAIRE	COURS D'EAU	LINERAIRE de berge (m)	COUT UNITAIRE entretien de la végétation (€)	COUT A LA PARCELLE (€ TTC)
CC Touraine Val de Vienne	THENEUIL	LE MOULIN DE THENEUIL	ZK0005	M RENOUDARD-JEAN JOSEPH PIERRE		198,20	2	396,40
CC Touraine Val de Vienne	THENEUIL	LE MOULIN DE THENEUIL	ZK0006	M RENOUDARD-JEAN JOSEPH PIERRE		97,00	2	194,00
CC Touraine Val de Vienne	THENEUIL	LE MOULIN DE THENEUIL	ZK0007	M TISON-GEORGES		161,90	2	323,80
CC Touraine Val de Vienne	THENEUIL	LES CANAUX DE RONCAY	ZN0045	M TISON-GEORGES	La Bourouse	43,80	2	87,60
CC Touraine Val de Vienne	THENEUIL	LES CANAUX DE RONCAY	ZN0045	M TISON-GEORGES	La Bourouse	44,10	2	88,20
CC Touraine Val de Vienne	THENEUIL	LE MOULIN DE THENEUIL	ZK0004	M TISON-JACQUES LOUIS RENE		40,90	2	81,80
CC Touraine Val de Vienne	THENEUIL	LES NOMBREAUX	ZH0017	M VERNA-MARCEL CAMILLE	La Bourouse	156,60	2	313,20
CC Touraine Val de Vienne	THENEUIL	LES NOMBREAUX	ZH0017	M VERNA-MARCEL CAMILLE		42,10	2	84,20
CC Touraine Val de Vienne	THENEUIL	LES NOMBREAUX	ZH0017	M VERNA-MARCEL CAMILLE	La Bourouse	5,90	2	11,80
CC Touraine Val de Vienne	THENEUIL	LES NOMBREAUX	ZH0017	M VERNA-MARCEL CAMILLE	La Bourouse	6,00	2	12,00
CC Touraine Val de Vienne	THENEUIL	LES CANAUX DE RONCAY	ZN0042	MME ARCHAMBAULT-COLETTE GENEVIEVE	La Bourouse	18,40	2	36,80
CC Touraine Val de Vienne	THENEUIL	LES CANAUX DE RONCAY	ZN0042	MME ARCHAMBAULT-COLETTE GENEVIEVE	La Bourouse	27,00	2	54,00
CC Touraine Val de Vienne	THENEUIL	LE MOULIN DE THENEUIL	ZK0002	MME BACQUET-LEA LOUISE MARIE		106,90	2	213,80
CC Touraine Val de Vienne	THENEUIL	LE BOURG	ZN0034	MME BACQUET-LEA LOUISE MARIE		51,90	2	103,80
CC Touraine Val de Vienne	THENEUIL	LE PRE DU CHENE	ZN0036	MME BACQUET-LEA LOUISE MARIE		55,40	2	110,80
CC Touraine Val de Vienne	THENEUIL	RONCAY	ZN0058	MME BACQUET-LEA LOUISE MARIE	La Bourouse	61,30	2	122,60
CC Touraine Val de Vienne	THENEUIL	LES CANAUX DE RONCAY	ZN0047	MME BARANGER-LUCIENNE DORA SUZANNE	La Bourouse	13,40	2	26,80
CC Touraine Val de Vienne	THENEUIL	LES CANAUX DE RONCAY	ZN0047	MME BARANGER-LUCIENNE DORA SUZANNE	La Bourouse	15,60	2	31,20
CC Touraine Val de Vienne	THENEUIL	LE CHATEAU BERTHAULT	ZI0031	MME BERNET-GINETTE BERNADETTE FRANCOISE		165,80	2	331,60
CC Touraine Val de Vienne	THENEUIL	LES TERRES NOIRES	ZI0023	MME BOUQUAIRE-MARCELLE AUGUSTINE JEANNE		29,60	2	59,20
CC Touraine Val de Vienne	THENEUIL	LE CHATEAU BERTHAULT	ZI0038	MME BOUQUAIRE-ROLANDE EMILIE MARIE		25,80	2	51,60
CC Touraine Val de Vienne	THENEUIL	TERRE FORT	ZK0011	MME CHAMPIGNY-ODETTE MARCELLE JEANNE		258,80	2	517,60
CC Touraine Val de Vienne	THENEUIL	LE CHATEAU BERTHAULT	ZI0040	MME DE HIEP-YVONNE		56,70	2	113,40
CC Touraine Val de Vienne	THENEUIL	LES TERRES NOIRES	ZI0025	MME DE HIEP-YVONNE		84,20	2	168,40
CC Touraine Val de Vienne	THENEUIL	LES GRANDS PRES	ZI0045	MME DEMOIS-MARIE		215,40	2	430,80
CC Touraine Val de Vienne	THENEUIL	LES TERRES NOIRES	ZI0016	MME GALAIS-GISELE HELENE		101,30	2	202,60
CC Touraine Val de Vienne	THENEUIL	LE BOURG	ZN0094	MME GALAIS-GISELE HELENE	La Bourouse	118,20	2	236,40
CC Touraine Val de Vienne	THENEUIL	LE BOURG	ZN0094	MME GALAIS-GISELE HELENE		207,80	2	415,60
CC Touraine Val de Vienne	THENEUIL	LE BOURG	ZN0094	MME GALAIS-GISELE HELENE	La Bourouse	33,60	2	67,20
CC Touraine Val de Vienne	THENEUIL	LES TERRES NOIRES	ZI0021	MME GALAIS-GISELE HELENE		38,40	2	76,80
CC Touraine Val de Vienne	THENEUIL	LE CHATEAU BERTHAULT	ZI0035	MME GALAIS-GISELE HELENE		67,50	2	135,00
CC Touraine Val de Vienne	THENEUIL	LE MOULIN DE LA PLANCHE	ZH0042	MME GERRAND-FRANCOISE ANNE MARIE		170,50	2	341,00
CC Touraine Val de Vienne	THENEUIL	LE MOULIN DE LA PLANCHE	ZH0040	MME GERRAND-FRANCOISE ANNE MARIE		21,00	2	42,00
CC Touraine Val de Vienne	THENEUIL	LE MOULIN DE LA PLANCHE	ZH0042	MME GERRAND-FRANCOISE ANNE MARIE	La Bourouse	232,10	2	464,20
CC Touraine Val de Vienne	THENEUIL	LE MOULIN DE LA PLANCHE	ZH0041	MME GERRAND-FRANCOISE ANNE MARIE	La Bourouse	43,20	2	86,40
CC Touraine Val de Vienne	THENEUIL	LE MOULIN DE LA PLANCHE	ZH0041	MME GERRAND-FRANCOISE ANNE MARIE		669,50	2	1339,00
CC Touraine Val de Vienne	THENEUIL	LE MOULIN DE LA PLANCHE	ZH0042	MME GERRAND-FRANCOISE ANNE MARIE	La Bourouse	86,90	2	173,80
CC Touraine Val de Vienne	THENEUIL	LE MOULIN DE LA PLANCHE	ZH0042	MME GERRAND-FRANCOISE ANNE MARIE	La Bourouse	9,30	2	18,60
CC Touraine Val de Vienne	THENEUIL	RONCAY	ZN0055	MME GIRAULT-CHRISTIANE MARGUERITE YVETTE	La Bourouse	234,50	2	469,00
CC Touraine Val de Vienne	THENEUIL	RONCAY	ZN0055	MME GIRAULT-CHRISTIANE MARGUERITE YVETTE	La Bourouse	30,60	2	61,20
CC Touraine Val de Vienne	THENEUIL	RONCAY	ZN0055	MME GIRAULT-CHRISTIANE MARGUERITE YVETTE	La Bourouse	31,20	2	62,40
CC Touraine Val de Vienne	THENEUIL	LES TERRES NOIRES	ZI0015	MME GIRAULT-DANIELLE MONIQUE MARCELLE		79,30	2	158,60
CC Touraine Val de Vienne	THENEUIL	LES CANAUX DE RONCAY	ZN0046	MME GIRAULT-MARTINE FRANCOISE	La Bourouse	13,20	2	26,40
CC Touraine Val de Vienne	THENEUIL	LES CANAUX DE RONCAY	ZN0046	MME GIRAULT-MARTINE FRANCOISE	La Bourouse	14,10	2	28,20
CC Touraine Val de Vienne	THENEUIL	LES CANAUX DE RONCAY	ZN0044	MME GIRAULT-MARTINE FRANCOISE	La Bourouse	29,50	2	59,00
CC Touraine Val de Vienne	THENEUIL	LES CANAUX DE RONCAY	ZN0044	MME GIRAULT-MARTINE FRANCOISE	La Bourouse	42,50	2	85,00
CC Touraine Val de Vienne	THENEUIL	LES CANAUX DE RONCAY	ZN0049	MME GODEFROY-MICHELLE RENEE HELENE BLANCHE	La Bourouse	28,70	2	57,40
CC Touraine Val de Vienne	THENEUIL	LES CANAUX DE RONCAY	ZN0049	MME GODEFROY-MICHELLE RENEE HELENE BLANCHE	La Bourouse	64,70	2	129,40
CC Touraine Val de Vienne	THENEUIL	RONCAY	ZN0057	MME GODEFROY-MICHELLE RENEE HELENE BLANCHE	La Bourouse	8,50	2	17,00
CC Touraine Val de Vienne	THENEUIL	LA PIECE DE CHAMAURIN	ZI0052	MME GODEFROY-MICHELLE RENEE HELENE BLANCHE		87,00	2	174,00
CC Touraine Val de Vienne	THENEUIL	LE BOURG	ZN0089	MME JOLY-LEONE		25,20	2	50,40
CC Touraine Val de Vienne	THENEUIL	LE BOURG	ZN0086	MME JUSTE-LUCETTE ANDREE		48,00	2	96,00
CC Touraine Val de Vienne	THENEUIL	TARTIFUME	ZK0060	MME LUNETEAU-HUGUETTE LYDIE GISELE		217,40	2	434,80
CC Touraine Val de Vienne	THENEUIL	LE CHATEAU BERTHAULT	ZI0086	MME LUNETEAU-HUGUETTE LYDIE GISELE		90,00	2	180,00
CC Touraine Val de Vienne	THENEUIL	LES CANAUX DE RONCAY	ZN0050	MME MINIER-MARCELLE BERNADETTE	La Bourouse	113,10	2	226,20
CC Touraine Val de Vienne	THENEUIL	LES CANAUX DE RONCAY	ZN0050	MME MINIER-MARCELLE BERNADETTE	La Bourouse	67,30	2	134,60
CC Touraine Val de Vienne	THENEUIL	LES TERRES NOIRES	ZI0014	MME PICHARD-REINE JEANNINE CLAUDETTE		119,20	2	238,40
CC Touraine Val de Vienne	THENEUIL	LES TERRES NOIRES	ZI0017	MME PICHARD-REINE JEANNINE CLAUDETTE		50,80	2	101,60
CC Touraine Val de Vienne	THENEUIL	5001 RUE DU LAVOIR	ZK0067	MME SAUMUREAU-ANNETTE JEANNINE RACHELLE		49,60	2	99,20
CC Touraine Val de Vienne	THENEUIL	LE BOURG	ZN0096	MME TISON-MONIQUE GISELE ANDREE		22,60	2	45,20
CC Touraine Val de Vienne	THENEUIL	LES TERRES NOIRES	ZI0012	MME TISON-MONIQUE GISELE ANDREE		54,20	2	108,40
CC Touraine Val de Vienne	THENEUIL	LE BOURG	ZN0087	MME TISON-MONIQUE GISELE ANDREE		62,50	2	125,00
CC Touraine Val de Vienne	VERNEUIL LE CHATEAU	LE MOULIN DE VERNEUIL	ZB0024	COMMUNE DE VERNEUIL LE CHATEAU	La Bourouse	10,30	2	20,60
CC Touraine Val de Vienne	VERNEUIL LE CHATEAU	LES PRES DU MOULIN	ZB0007	COMMUNE DE VERNEUIL LE CHATEAU	La Bourouse	136,10	2	272,20
CC Touraine Val de Vienne	VERNEUIL LE CHATEAU	LES PRES DU MOULIN	ZB0030	COMMUNE DE VERNEUIL LE CHATEAU	La Bourouse	25,60	2	51,20
CC Touraine Val de Vienne	VERNEUIL LE CHATEAU	LE MOULIN DU LAC	ZI0016	COMMUNE DE VERNEUIL LE CHATEAU	La Bourouse	3,00	2	6,00
CC Touraine Val de Vienne	VERNEUIL LE CHATEAU	LES RILLEES	ZB0011	COMMUNE DE VERNEUIL LE CHATEAU	La Bourouse	3,40	2	6,80
CC Touraine Val de Vienne	VERNEUIL LE CHATEAU	PIECE DE TIROT	ZB0013	COMMUNE DE VERNEUIL LE CHATEAU	La Bourouse	3,40	2	6,80
CC Touraine Val de Vienne	VERNEUIL LE CHATEAU	LES PRES DU MOULIN	ZB0018	COMMUNE DE VERNEUIL LE CHATEAU	La Bourouse	3,50	2	7,00
CC Touraine Val de Vienne	VERNEUIL LE CHATEAU	LE MOULIN DU LAC	ZI0016	COMMUNE DE VERNEUIL LE CHATEAU	La Bourouse	3,90	2	7,80
CC Touraine Val de Vienne	VERNEUIL LE CHATEAU	LE MOULIN DU LAC	ZI0016	COMMUNE DE VERNEUIL LE CHATEAU	La Bourouse	3,90	2	7,80
CC Touraine Val de Vienne	VERNEUIL LE CHATEAU	LES PRES DU MOULIN	ZB0035	COMMUNE DE VERNEUIL LE CHATEAU	La Bourouse	7,60	2	15,20
CC Touraine Val de Vienne	VERNEUIL LE CHATEAU	4 RUE DE RICHELIEU	B0307	LES COPROPRIETAIRES	La Bourouse	60,30	2	120,60
CC Touraine Val de Vienne	VERNEUIL LE CHATEAU	LE MOULIN DU LAC	ZI0042	M BAUGE-JEAN	La Bourouse	178,10	2	356,20
CC Touraine Val de Vienne	VERNEUIL LE CHATEAU	LE MOULIN DU LAC	ZI0028	M BAUGE-JEAN	La Bourouse	198,30	2	396,60
CC Touraine Val de Vienne	VERNEUIL LE CHATEAU	LE MOULIN DU LAC	ZI0042	M BAUGE-JEAN	La Bourouse	24,00	2	48,00
CC Touraine Val de Vienne	VERNEUIL LE CHATEAU	LE MOULIN DU LAC	ZI0042	M BAUGE-JEAN	La Bourouse	24,00	2	48,00
CC Touraine Val de Vienne	VERNEUIL LE CHATEAU	LE MOULIN DU LAC	ZI0028	M BAUGE-JEAN	La Bourouse	59,20	2	118,40
CC Touraine Val de Vienne	VERNEUIL LE CHATEAU	LE MOULIN DU LAC	ZI0028	M BAUGE-JEAN	La Bourouse	59,40	2	118,80
CC Touraine Val de Vienne	VERNEUIL LE CHATEAU	LE MOULIN DE TIROT	ZB0002	M BLANCHARD-YVES GUY	La Bourouse	203,20	2	406,40
CC Touraine Val de Vienne	VERNEUIL LE CHATEAU	6 RUE DE RICHELIEU	B0308	M CHABANNAS-JACQUES LAURENT	La Bourouse	12,40	2	24,80
CC Touraine Val de Vienne	VERNEUIL LE CHATEAU	LE BOURG	B0311	M CHABANNAS-JACQUES LAURENT	La Bourouse	19,90	2	39,80
CC Touraine Val de Vienne	VERNEUIL LE CHATEAU	LE BOURG	B0311	M CHABANNAS-JACQUES LAURENT	La Bourouse	25,50	2	51,00
CC Touraine Val de Vienne	VERNEUIL LE CHATEAU	LE MOULIN DE TIROT	ZB0001	M DE MONTEYnard-CHARLES EYMARD MARIE	La Bourouse	347,60	2	695,20
CC Touraine Val de Vienne	VERNEUIL LE CHATEAU	LES PRES DU MOULIN	ZB0004	M DIEN-CLAUDE GILLES CAMILLE	La Bourouse	67,30	2	134,60
CC Touraine Val de Vienne	VERNEUIL LE CHATEAU	LE MOULIN DU LAC	ZI0041	M FERREIRA DA SILVA-CHRISTIAN MARCEL	La Bourouse	13,70	2	27,40
CC Touraine Val de Vienne	VERNEUIL LE CHATEAU	LE MOULIN DU LAC	ZI0038	M FERREIRA DA SILVA-CHRISTIAN MARCEL	La Bourouse	19,50	2	39,00
CC Touraine Val de Vienne	VERNEUIL LE CHATEAU	LE MOULIN DU LAC	ZI0038	M FERREIRA DA SILVA-CHRISTIAN MARCEL	La Bourouse	19,70	2	39,40
CC Touraine Val de Vienne	VERNEUIL LE CHATEAU	LE MOULIN DU LAC	ZI0018	M FERREIRA DA SILVA-CHRISTIAN MARCEL	La Bourouse	250,30	2	500,60
CC Touraine Val de Vienne	VERNEUIL LE CHATEAU	LE MOULIN DU LAC	ZI0018	M FERREIRA DA SILVA-CHRISTIAN MARCEL	La Bourouse	44,80	2	89,60
CC Touraine Val de Vienne	VERNEUIL LE CHATEAU	LE MOULIN DU LAC	ZI0018	M FERREIRA DA SILVA-CHRISTIAN MARCEL	La Bourouse	44,90	2	89,80
CC Touraine Val de Vienne	VERNEUIL LE CHATEAU	LA FERME DU CHATEAU	ZI0003	M GUILBERT-PHILIPPE ANDRE JEAN CLAUDE	La Bourouse	186,40	2	372,80
CC Touraine Val de Vienne	VERNEUIL LE CHATEAU	LA FERME DU CHATEAU	ZI0003	M GUILBERT-PHILIPPE ANDRE JEAN CLAUDE	La Bourouse	187,40	2	374,80
CC Touraine Val de Vienne	VERNEUIL LE CHATEAU	LE BOURG	B0312	M GUILBERT-PHILIPPE ANDRE JEAN CLAUDE	La Bourouse	41,10	2	82,20
CC Touraine Val de Vienne	VERNEUIL LE CHATEAU	LE BOURG	B0312	M GUILBERT-PHILIPPE ANDRE JEAN CLAUDE	La Bourouse	51,60	2	103,20
CC Touraine Val de Vienne	VERNEUIL LE CHATEAU	LA FERME DU CHATEAU	ZI0003	M GUILBERT-PHILIPPE ANDRE JEAN CLAUDE	La Bourouse	8,20	2	16,40
CC Touraine Val de Vienne	VERNEUIL LE CHATEAU	2 RUE DE RICHELIEU	B0309	M LASNEAU-MIKHAEL RENE VICTOR	La Bourouse	24,90	2	49,80
CC Touraine Val de Vienne	VERNEUIL LE CHATEAU	LA FERME DU CHATEAU	ZI0046	M RAINEAU-DENIS MAURICE RENE	La Bourouse	122,50	2	245,00
CC Touraine Val de Vienne	VERNEUIL LE CHATEAU	LA FONTAINE	B0509	M RAINEAU-DENIS MAURICE RENE	La Bourouse	13,30	2	26,60
CC Touraine Val de Vienne	VERNEUIL LE CHATEAU	10 RUE DE RICHELIEU	B0514	M RAINEAU-DENIS MAURICE RENE	La Bourouse	19,70	2	39,40
CC Touraine Val de Vienne	VERNEUIL LE CHATEAU	LA FONTAINE	B0512	M RAINEAU-DENIS MAURICE RENE	La Bourouse	2,70	2	5,40
CC Touraine Val de Vienne	VERNEUIL LE CHATEAU	LA FERME DU CHATEAU	ZI0046	M RAINEAU-DENIS MAURICE RENE	La Bourouse	237,20	2	474,40
CC Touraine Val de Vienne	VERNEUIL LE CHATEAU	LA FERME DU CHATEAU	ZI0046	M RAINEAU-DENIS MAURICE RENE	La Bourouse	26,40	2	52,80
CC Touraine Val de Vienne	VERNEUIL LE CHATEAU	10 RUE DE RICHELIEU	B0514	M RAINEAU-DENIS MAURICE RENE	La Bourouse	4,00	2	8,00
CC Touraine Val de Vienne	VERNEUIL LE CHATEAU	LA FONTAINE	B0512	M RAINEAU-DENIS MAURICE RENE	La Bourouse	5,80	2	11,60
CC Touraine Val de Vienne	VERNEUIL LE CHATEAU	LE MOULIN DE VERNEUIL	ZB0037	MME DE SINETY-ALIX ANNE MARIE PIERRE	La Bourouse	182,60	2	365,20
CC Touraine Val de Vienne	VERNEUIL LE CHATEAU	LES PRES DU MOULIN	ZB0032	MME DE SINETY-ALIX ANNE MARIE PIERRE	La Bourouse	189,70	2	379,40
CC Touraine Val de Vienne	VERNEUIL LE CHATEAU	LES RILLEES	ZB0012	MME DE SINETY-ALIX ANNE MARIE PIERRE	La Bourouse	205,30	2	410,60
CC Touraine Val de Vienne	VERNEUIL LE CHATEAU	LES PRES NEUFS	ZB0003	MME DE SINETY-ALIX ANNE MARIE PIERRE	La Bourouse	501,00	2	1002,00
CC Touraine Val de Vienne	VERNEUIL LE CHATEAU	PIECE DE TIROT	ZB0014	MME DE SINETY-ALIX ANNE MARIE PIERRE	La Bourouse	899,10	2	1798,20
CC Touraine Val de Vienne	VERNEUIL LE CHATEAU	LES PRES DU MOULIN	ZB0021	MME DE SINETY-ALIX ANNE MARIE PIERRE	La Bourouse	97,30	2	194,60
CC Touraine Val de Vienne	VERNEUIL LE CHATEAU	LE BOURG	B0310	MME FILIATRE-ANNICK MARIE MICHELLE	La Bourouse	32,90	2	65,80
CC Touraine Val de Vienne	VERNEUIL LE CHATEAU	2 RUE DE RICHELIEU	B0499	MME MERLET-MARIE	La Bourouse	19,30	2	38,60
CC Touraine Val de Vienne	VERNEUIL LE CHATEAU	LA FERME DU CHATEAU	ZI0025	MME MERLET-MARIE	La Bourouse	31,50	2	63,00
CC Touraine Val de Vienne	VERNEUIL LE CHATEAU	LE MOULIN DU LAC	ZI0015	MME PICHON-IRENE CHARLOTTE MARIE	La Bourouse	184,10	2	368,20
CC Touraine Val de Vienne	VERNEUIL LE CHATEAU	LE MOULIN DU LAC	ZI0015	MME PICHON-IRENE CHARLOTTE MARIE	La Bourouse	23,30	2	46,60
CC Touraine Val de Vienne	VERNEUIL LE CHATEAU	LE MOULIN DU LAC	ZI0015	MME PICHON-IRENE CHARLOTTE MARIE	La Bourouse	23,30	2	46,60
CC Touraine Val de Vienne	VERNEUIL LE CHATEAU	10 RUE DE RICHELIEU	B0513	MME RAINEAU-NELLY EMILIE ANNE ANNICK	La Bourouse	11,80	2	23,60
CC Touraine Val de Vienne	VERNEUIL LE CHATEAU	10 RUE DE RICHELIEU	B0513	MME RAINEAU-NELLY EMILIE ANNE ANNICK	La Bourouse	68,80	2	137,60



COMMUNAUTÉ DE COMMUNES	COMMUNE	LIEU DIT de la parcelle	CODE PARCELLAIRE	PROPRIETAIRE	COURS D'EAU	LINERAIRE de berge (m)	COUT UNITAIRE entretien de la végétation (€)	COUT A LA PARCELLE (€ TTC)
CC du Pays loudunais	DERCE	GRATTESSEAU	ZI0020	ASS FONC DE REMEMBREMENT DE LA COMMUNE DE DERCE	Le Maine	5,92	2	11,84
CC du Pays loudunais	DERCE	GRATTESSEAU	ZI0022	ASS FONC DE REMEMBREMENT DE LA COMMUNE DE DERCE	Le Maine	10,15	2	20,3
CC du Pays loudunais	DERCE	LE FONTENY	ZI0015	ASS FONC DE REMEMBREMENT DE LA COMMUNE DE DERCE	Le Maine	28,59	2	57,18
CC du Pays loudunais	DERCE	GRATTESSEAU	ZI0022	ASS FONC DE REMEMBREMENT DE LA COMMUNE DE DERCE	Le Maine	41,33	2	82,66
CC du Pays loudunais	DERCE	LE FONTENY	ZI0015	ASS FONC DE REMEMBREMENT DE LA COMMUNE DE DERCE	Le Maine	55,24	2	110,48
CC du Pays loudunais	DERCE	GERBAULT	ZA0015	COMMUNE DE DERCE	Le Maine	2,10	2	4,2
CC du Pays loudunais	DERCE	L AUPITAUT DE CHETIVAUX	ZA0028	COMMUNE DE DERCE	Le Maine	2,57	2	5,14
CC du Pays loudunais	DERCE	GERBAULT	ZA0018	COMMUNE DE DERCE	Le Maine	4,50	2	9
CC du Pays loudunais	DERCE	GERBAULT	ZA0016	COMMUNE DE DERCE	Le Maine	5,58	2	11,16
CC du Pays loudunais	DERCE	L AUPITAUT DE CHETIVAUX	ZA0023	COMMUNE DE DERCE	Le Maine	6,86	2	13,72
CC du Pays loudunais	DERCE	L AUPITAUT DE CHETIVAUX	ZA0019	COMMUNE DE DERCE	Le Maine	13,65	2	27,3
CC du Pays loudunais	DERCE	LE BOURG	ZA0005	COMMUNE DE DERCE	Le Maine	26,96	2	53,92
CC du Pays loudunais	DERCE	L AUPITAUT DE CHETIVAUX	ZA0028	COMMUNE DE DERCE	Le Maine	30,12	2	60,24
CC du Pays loudunais	DERCE	L AUPITAUT DE CHETIVAUX	ZA0028	COMMUNE DE DERCE	Le Maine	53,86	2	107,72
CC du Pays loudunais	DERCE	L AUPITAUT DE CHETIVAUX	ZA0028	COMMUNE DE DERCE	Le Maine	70,38	2	140,76
CC du Pays loudunais	DERCE	L AUPITAUT DE CHETIVAUX	ZA0019	COMMUNE DE DERCE	Le Maine	135,13	2	270,26
CC du Pays loudunais	DERCE	L AUPITAUT DE CHETIVAUX	ZA0025	GFA DE CHETIVEAU	Le Maine	84,68	2	169,36
CC du Pays loudunais	DERCE	GRATTESSEAU	ZI0073	M CHAMBALLON/THIERRY DOMINIQUE MARCEL	Le Maine	19,32	2	38,64
CC du Pays loudunais	DERCE	LE FONTENY	ZI0064	M CHAMBALLON/THIERRY DOMINIQUE MARCEL	Le Maine	48,08	2	96,16
CC du Pays loudunais	DERCE	LE FONTENY	ZI0019	M CHAMBALLON/THIERRY DOMINIQUE MARCEL	Le Maine	65,44	2	130,88
CC du Pays loudunais	DERCE	LE FONTENY	ZI0019	M CHAMBALLON/THIERRY DOMINIQUE MARCEL	Le Maine	77,22	2	154,44
CC du Pays loudunais	DERCE	LE FONTENY	ZI0018	M CHAMBALLON/THIERRY DOMINIQUE MARCEL	Le Maine	93,35	2	186,7
CC du Pays loudunais	DERCE	GRATTESSEAU	ZI0073	M CHAMBALLON/THIERRY DOMINIQUE MARCEL	Le Maine	116,26	2	232,52
CC du Pays loudunais	DERCE	LE FONTENY	ZI0063	M DU MESNIL ADELEE/PASCAL MARIE	Le Maine	9,42	2	18,84
CC du Pays loudunais	DERCE	2 GRATTESSEAU	ZI0065	M DU MESNIL ADELEE/PASCAL MARIE	Le Maine	21,13	2	42,26
CC du Pays loudunais	DERCE	LE FONTENY	ZI0063	M DU MESNIL ADELEE/PASCAL MARIE	Le Maine	56,76	2	113,52
CC du Pays loudunais	DERCE	2 GRATTESSEAU	ZI0065	M DU MESNIL ADELEE/PASCAL MARIE	Le Maine	68,17	2	136,34
CC du Pays loudunais	DERCE	LE FONTENY	ZI0012	M GOUIN/DAVID FRANCOIS	Le Maine	6,20	2	12,4
CC du Pays loudunais	DERCE	LE BOURG	ZA0006	M GOUIN/LAURENT PASCAL	Le Maine	106,14	2	212,28
CC du Pays loudunais	DERCE	LE FONTENY	ZI0016	M HERAULT/THIERRY GILLES MARCEL	Le Maine	26,86	2	53,72
CC du Pays loudunais	DERCE	LE FONTENY	ZI0016	M HERAULT/THIERRY GILLES MARCEL	Le Maine	27,62	2	55,24
CC du Pays loudunais	DERCE	L AUPITAUT DE CHETIVAUX	ZA0021	M MARX/GILLES GEORGES	Le Maine	12,43	2	24,86
CC du Pays loudunais	DERCE	LE BOURG	ZA0008	M NEVEU/BENJAMIN GERARD ANDRE	Le Maine	37,26	2	74,52
CC du Pays loudunais	DERCE	L AUPITAUT DE CHETIVAUX	ZA0029	MME CHAMPION/MARYLINE MICHELE	Le Maine	43,52	2	87,04
CC du Pays loudunais	DERCE	L AUPITAUT DE CHETIVAUX	ZA0029	MME CHAMPION/MARYLINE MICHELE	Le Maine	128,54	2	257,08
CC du Pays loudunais	DERCE	LE BOURG	ZA0004	MME CHAMPION/MARYLINE MICHELE	Le Maine	135,34	2	270,68
CC du Pays loudunais	DERCE	L AUPITAUT DE CHETIVAUX	ZA0022	MME MERGAULT/MARIE FRANCOISE PAULE RENEE LOUISE	Le Maine	22,94	2	45,88
CC du Pays loudunais	DERCE	GERBAULT	ZA0017	MME MERGAULT/MARIE FRANCOISE PAULE RENEE LOUISE	Le Maine	30,60	2	61,2
CC du Pays loudunais	DERCE	L AUPITAUT DE CHETIVAUX	ZA0022	MME MERGAULT/MARIE FRANCOISE PAULE RENEE LOUISE	Le Maine	56,75	2	113,5
CC du Pays loudunais	DERCE	GERBAULT	ZA0017	MME MERGAULT/MARIE FRANCOISE PAULE RENEE LOUISE	Le Maine	77,19	2	154,38
CC du Pays loudunais	DERCE	2 GERBAULT	ZA0011	MME MERGAULT/MARIE FRANCOISE PAULE RENEE LOUISE	Le Maine	125,06	2	250,12
CC du Pays loudunais	DERCE	L AUPITAUT DE CHETIVAUX	ZA0027	MME PROUST/MADELEINE MARIE THERESE PAULETTE	Le Maine	2,68	2	5,36
CC du Pays loudunais	DERCE	LE BOURG	ZA0009	MME PROUST/MADELEINE MARIE THERESE PAULETTE	Le Maine	4,33	2	8,66
CC du Pays loudunais	DERCE	LE BOURG	ZA0009	MME PROUST/MADELEINE MARIE THERESE PAULETTE	Le Maine	38,47	2	76,94
CC du Pays loudunais	MAULAY	PARBAULT	ZL0142	BRISSET	Le Goille	18,11	2	36,22
CC du Pays loudunais	MAULAY	PARBAULT	ZL0138	BRISSET	Le Mable	62,93	2	125,86
CC du Pays loudunais	MAULAY	PARBAULT	ZL0137	BRISSET	Le Mable	94,77	2	189,54
CC du Pays loudunais	MAULAY	GISLARD	ZR0065	COMMUNE DE MAULAY	Le Maine	2,02	2	4,04
CC du Pays loudunais	MAULAY	LES PLANCHES	Z00039	COMMUNE DE MAULAY	Le Mable	2,03	2	4,06
CC du Pays loudunais	MAULAY	LES LISONS	ZM0071	COMMUNE DE MAULAY	Le Goille	2,07	2	4,14
CC du Pays loudunais	MAULAY	PIECE DU MOULIN A VENT	ZR0060	COMMUNE DE MAULAY	Le Maine	2,08	2	4,16
CC du Pays loudunais	MAULAY	RABATE	ZR0019	COMMUNE DE MAULAY	Le Maine	2,18	2	4,36
CC du Pays loudunais	MAULAY	GISLARD	ZR0072	COMMUNE DE MAULAY	Le Maine	2,31	2	4,62
CC du Pays loudunais	MAULAY	BARAQUIN	Z00010	COMMUNE DE MAULAY	Le Mable	2,33	2	4,66
CC du Pays loudunais	MAULAY	POISEAU	ZM0061	COMMUNE DE MAULAY	Le Goille	2,36	2	4,72
CC du Pays loudunais	MAULAY	LE TOURION	ZT0009	COMMUNE DE MAULAY	Le Mable	2,36	2	4,72
CC du Pays loudunais	MAULAY	LES CHAMPS DU PRINEAU	ZL0005	COMMUNE DE MAULAY	Le Goille	2,42	2	4,84
CC du Pays loudunais	MAULAY	BOIS DU MOULIN	ZM0100	COMMUNE DE MAULAY	Le Goille	2,42	2	4,84
CC du Pays loudunais	MAULAY	GISLARD	ZR0071	COMMUNE DE MAULAY	Le Maine	2,42	2	4,84
CC du Pays loudunais	MAULAY	CERON	ZL0040	COMMUNE DE MAULAY	Le Goille	2,48	2	4,96
CC du Pays loudunais	MAULAY	LES TERRES NOIRES	ZN0064	COMMUNE DE MAULAY	Le Mable	2,56	2	5,12
CC du Pays loudunais	MAULAY	BOUFRAY	ZS0031	COMMUNE DE MAULAY	Le Mable	2,62	2	5,24
CC du Pays loudunais	MAULAY	LA NAURAIE	ZN0062	COMMUNE DE MAULAY	Le Mable	2,69	2	5,38
CC du Pays loudunais	MAULAY	PRAIRIE DE CHAUVIN	ZR0044	COMMUNE DE MAULAY	Le Maine	2,75	2	5,5
CC du Pays loudunais	MAULAY	BARAQUIN	Z00001	COMMUNE DE MAULAY	Le Mable	2,92	2	5,84
CC du Pays loudunais	MAULAY	LE BOIS BARRAUD	ZP0093	COMMUNE DE MAULAY	Le Maine	2,94	2	5,88
CC du Pays loudunais	MAULAY	LES LISONS	ZM0083	COMMUNE DE MAULAY	Le Goille	2,97	2	5,94
CC du Pays loudunais	MAULAY	RABATE	ZR0008	COMMUNE DE MAULAY	Le Maine	3,01	2	6,02
CC du Pays loudunais	MAULAY	CHAMPS DE LA FONTAINE	ZT0035	COMMUNE DE MAULAY	Le Mable	3,08	2	6,16
CC du Pays loudunais	MAULAY	GISLARD	ZR0067	COMMUNE DE MAULAY	Le Maine	3,44	2	6,88
CC du Pays loudunais	MAULAY	PARBAULT	ZL0033	COMMUNE DE MAULAY	Le Mable	3,54	2	7,08
CC du Pays loudunais	MAULAY	GISLARD	ZR0067	COMMUNE DE MAULAY	Le Maine	3,56	2	7,12
CC du Pays loudunais	MAULAY	LE TOURION	ZT0009	COMMUNE DE MAULAY	Le Mable	3,58	2	7,16
CC du Pays loudunais	MAULAY	BOIS DU MOULIN	ZM0125	COMMUNE DE MAULAY	Le Goille	3,96	2	7,92
CC du Pays loudunais	MAULAY	LA COUDRAIE	ZP0078	COMMUNE DE MAULAY	Le Maine	4,22	2	8,44
CC du Pays loudunais	MAULAY	GISLARD	ZR0072	COMMUNE DE MAULAY	Le Maine	4,44	2	8,88
CC du Pays loudunais	MAULAY	LE VIVIER	ZI0005	COMMUNE DE MAULAY	Le Goille	4,55	2	9,1
CC du Pays loudunais	MAULAY	LES TERRES NOIRES	ZN0063	COMMUNE DE MAULAY	Le Mable	5,04	2	10,08
CC du Pays loudunais	MAULAY	LA COUDRAIE	ZP0072	COMMUNE DE MAULAY	Le Maine	5,11	2	10,22
CC du Pays loudunais	MAULAY	CERON	ZL0044	COMMUNE DE MAULAY	Le Goille	5,47	2	10,94
CC du Pays loudunais	MAULAY	POISEAU	ZM0060	COMMUNE DE MAULAY	Le Goille	5,51	2	11,02
CC du Pays loudunais	MAULAY	PRAIRIE DE CHAUVIN	ZR0036	COMMUNE DE MAULAY	Le Maine	5,56	2	11,12
CC du Pays loudunais	MAULAY	LES CHAMPS DU PRINEAU	ZL0010	COMMUNE DE MAULAY	Le Mable	5,64	2	11,28
CC du Pays loudunais	MAULAY	LES PATUREAUX	ZM0131	COMMUNE DE MAULAY	Le Goille	5,76	2	11,52
CC du Pays loudunais	MAULAY	PIECE DU MOULIN A VENT	ZR0061	COMMUNE DE MAULAY	Le Maine	5,76	2	11,52
CC du Pays loudunais	MAULAY	BOIS DU MOULIN	ZM0115	COMMUNE DE MAULAY	Le Goille	5,85	2	11,7
CC du Pays loudunais	MAULAY	LE GUE AU FRANC	ZL0130	COMMUNE DE MAULAY	Le Goille	5,99	2	11,98
CC du Pays loudunais	MAULAY	RABATE	ZR0007	COMMUNE DE MAULAY	Le Maine	6,06	2	12,12
CC du Pays loudunais	MAULAY	BOIS DU MOULIN	ZM0109	COMMUNE DE MAULAY	Le Goille	6,38	2	12,76
CC du Pays loudunais	MAULAY	CHAMPS DE LA FONTAINE	ZT0029	COMMUNE DE MAULAY	Le Mable	6,41	2	12,82
CC du Pays loudunais	MAULAY	LES CHAMPS DE CERON	ZK0020	COMMUNE DE MAULAY	Le Goille	6,67	2	13,34
CC du Pays loudunais	MAULAY	POISEAU	ZM0062	COMMUNE DE MAULAY	Le Goille	6,75	2	13,5
CC du Pays loudunais	MAULAY	LE VIVIER	ZI0005	COMMUNE DE MAULAY	Le Goille	6,77	2	13,54
CC du Pays loudunais	MAULAY	LES CHAMPS DE CERON	ZK0010	COMMUNE DE MAULAY	Le Goille	6,97	2	13,94
CC du Pays loudunais	MAULAY	PARBAULT	ZL0031	COMMUNE DE MAULAY	Le Mable	7,45	2	14,9
CC du Pays loudunais	MAULAY	BOUFRAY	ZS0017	COMMUNE DE MAULAY	Le Mable	7,52	2	15,04
CC du Pays loudunais	MAULAY	PIECE DU MOULIN A VENT	ZR0058	COMMUNE DE MAULAY	Le Maine	8,31	2	16,62
CC du Pays loudunais	MAULAY	BOIS DU MOULIN	ZM0129	COMMUNE DE MAULAY	Le Goille	10,34	2	20,68
CC du Pays loudunais	MAULAY	BOUFRAY	ZS0030	COMMUNE DE MAULAY	Le Mable	10,37	2	20,74
CC du Pays loudunais	MAULAY	POISEAU	ZM0060	COMMUNE DE MAULAY	Le Goille	15,73	2	31,46
CC du Pays loudunais	MAULAY	LE BOIS BARRAUD	ZP0094	COMMUNE DE MAULAY	Le Maine	17,45	2	34,9
CC du Pays loudunais	MAULAY	CHAMPS DE LA FONTAINE	ZT0029	COMMUNE DE MAULAY	Le Mable	19,87	2	39,74
CC du Pays loudunais	MAULAY	GOILLE	ZD0051	COMMUNE DE MAULAY	Le Goille	21,26	2	42,52
CC du Pays loudunais	MAULAY	LE TOURION	ZT0009	COMMUNE DE MAULAY	Le Mable	22,14	2	44,28
CC du Pays loudunais	MAULAY	LES CHAMPS DE CERON	ZK0005	COMMUNE DE MAULAY	Le Goille	26,61	2	53,22
CC du Pays loudunais	MAULAY	LES CHAMPS DE CERON	ZK0005	COMMUNE DE MAULAY	Le Goille	26,64	2	53,28
CC du Pays loudunais	MAULAY	LES CHAMPS DE CERON	ZK0004	COMMUNE DE MAULAY	Le Goille	28,48	2	56,96
CC du Pays loudunais	MAULAY	GISLARD	ZR0067	COMMUNE DE MAULAY	Le Maine	34,26	2	68,52
CC du Pays loudunais	MAULAY	LES LISONS	ZM0069	COMMUNE DE MAULAY	Le Goille	38,48	2	76,96
CC du Pays loudunais	MAULAY	LES LISONS	ZM0069	COMMUNE DE MAULAY	Le Goille	42,52	2	85,04
CC du Pays loudunais	MAULAY	LE VIVIER	ZI0005	COMMUNE DE MAULAY	Le Goille	42,72	2	85,44
CC du Pays loudunais	MAULAY	BOIS DU MOULIN	ZM0125	COMMUNE DE MAULAY	Le Goille	45,77	2	91,54
CC du Pays loudunais	MAULAY	BOUFRAY	ZS0030	COMMUNE DE MAULAY	Le Mable	49,07	2	98,14
CC du Pays loudunais	MAULAY	BOIS DU MOULIN	ZM0125	COMMUNE DE MAULAY	Le Goille	49,19	2	98,38
CC du Pays loudunais	MAULAY	CHAMPS DE LA FONTAINE	ZT0029	COMMUNE DE MAULAY	Le Mable	49,40	2	98,8
CC du Pays loudunais	MAULAY	GOILLE	ZD0052	COMMUNE DE MAULAY	Le Goille	49,46	2	98,92
CC du Pays loudunais	MAULAY	GISLARD	ZR0067	COMMUNE DE MAULAY	Le Maine	58,79	2	117,58
CC du Pays loudunais	MAULAY	LES CHAMPS DE CERON	ZK0004	COMMUNE DE MAULAY	Le Goille	60,59	2	121,18
CC du Pays loudunais	MAULAY	GISLARD	ZR0067	COMMUNE DE MAULAY	Le Maine	61,71	2	123,42
CC du Pays loudunais	MAULAY	BOUFRAY	ZS0030	COMMUNE DE MAULAY	Le Mable	63,19	2	126,38
CC du Pays loudunais	MAULAY	GISLARD	ZR0067	COMMUNE DE MAULAY	Le Maine	65,64	2	131,28

COMMUNAUTÉ DE COMMUNES	COMMUNE	LIEU DIT de la parcelle	CODE PARCELLAIRE	PROPRIETAIRE	COURS D'EAU	LINERAIRE de berge (m)	COUT UNITAIRE entretien de la végétation (€)	COUT A LA PARCELLE (€ TTC)
CC du Pays loudunais	MAULAY	POISEAU	ZM0060	COMMUNE DE MAULAY	Le Goille	67,04	2	134,08
CC du Pays loudunais	MAULAY	LE VIVIER	ZI0005	COMMUNE DE MAULAY	Le Goille	69,21	2	138,42
CC du Pays loudunais	MAULAY	BARAQUIN	ZO0030	COMMUNE DE MAULAY	Le Mable	70,46	2	140,92
CC du Pays loudunais	MAULAY	LES PLANCHES	ZO0045	COMMUNE DE MAULAY	Le Mable	71,17	2	142,34
CC du Pays loudunais	MAULAY	POISEAU	ZM0060	COMMUNE DE MAULAY	Le Goille	73,16	2	146,32
CC du Pays loudunais	MAULAY	PARBAULT	ZL0023	COMMUNE DE MAULAY	Le Mable	76,63	2	153,26
CC du Pays loudunais	MAULAY	CHAMPS DE LA FONTAINE	ZT0035	COMMUNE DE MAULAY	Le Mable	85,79	2	171,58
CC du Pays loudunais	MAULAY	LES CHAMPS DE CERON	ZK0005	COMMUNE DE MAULAY	Le Goille	86,09	2	172,18
CC du Pays loudunais	MAULAY	BARAQUIN	ZO0031	COMMUNE DE MAULAY	Le Mable	87,42	2	174,84
CC du Pays loudunais	MAULAY	LE BOIS BARRAUD	ZP0094	COMMUNE DE MAULAY	Le Maine	95,76	2	191,52
CC du Pays loudunais	MAULAY	LE VIVIER	ZI0005	COMMUNE DE MAULAY	Le Goille	107,82	2	215,64
CC du Pays loudunais	MAULAY	LE VIVIER	ZI0005	COMMUNE DE MAULAY	Le Goille	113,28	2	226,56
CC du Pays loudunais	MAULAY	LES PLANCHES	ZO0045	COMMUNE DE MAULAY	Le Mable	122,21	2	244,42
CC du Pays loudunais	MAULAY	BARAQUIN	ZO0031	COMMUNE DE MAULAY	Le Mable	129,28	2	258,56
CC du Pays loudunais	MAULAY	PARBAULT	ZL0023	COMMUNE DE MAULAY	Le Mable	130,21	2	260,42
CC du Pays loudunais	MAULAY	PARBAULT	ZL0033	COMMUNE DE MAULAY	Le Mable	143,88	2	287,76
CC du Pays loudunais	MAULAY	LES LISONS	ZM0069	COMMUNE DE MAULAY	Le Goille	174,41	2	348,82
CC du Pays loudunais	MAULAY	LES CHAMPS DE CERON	ZK0004	COMMUNE DE MAULAY	Le Goille	174,57	2	349,14
CC du Pays loudunais	MAULAY	BOUFFRAY	ZS0030	COMMUNE DE MAULAY	Le Mable	206,03	2	412,06
CC du Pays loudunais	MAULAY	LA COUDRAIE	ZP0072	COMMUNE DE MAULAY	Le Maine	211,53	2	423,06
CC du Pays loudunais	MAULAY	PIECE DU MOULIN A VENT	ZR0061	COMMUNE DE MAULAY	Le Maine	223,24	2	446,48
CC du Pays loudunais	MAULAY	LES LISONS	ZM0140	COMMUNE DE MAULAY	Le Goille	327,81	2	655,62
CC du Pays loudunais	MAULAY	PIECE DU MOULIN A VENT	ZR0062	DE LA GIRARDIERE	Le Maine	117,60	2	235,2
CC du Pays loudunais	MAULAY	LA TOUCHE	ZR0030	DE LA MISSION	Le Maine	7,41	2	14,82
CC du Pays loudunais	MAULAY	LA TOUCHE	ZR0030	DE LA MISSION	Le Maine	75,69	2	151,38
CC du Pays loudunais	MAULAY	LA TOUCHE	ZR0030	DE LA MISSION	Le Maine	107,73	2	215,46
CC du Pays loudunais	MAULAY	BARAQUIN	ZO0035	DE LA MISSION	Le Mable	123,62	2	247,24
CC du Pays loudunais	MAULAY	PRAIRIE DE CHAUVIN	ZR0045	DE LA MISSION	Le Maine	319,79	2	639,58
CC du Pays loudunais	MAULAY	LES CHAUFFAUX	ZD0005	DE MALABRIT	Le Goille	8,85	2	17,7
CC du Pays loudunais	MAULAY	LES CHAUFFAUX	ZD0006	DE MALABRIT	Le Goille	90,46	2	180,92
CC du Pays loudunais	MAULAY	LES CHAMPS DE CERON	ZK0019	MARTIN FRERES	Le Goille	60,90	2	121,8
CC du Pays loudunais	MAULAY	LE VIVIER	ZI0001	PATACA	Le Goille	45,53	2	91,06
CC du Pays loudunais	MAULAY	BOIS DU MOULIN	ZM0126	M ANGBERT/JEAN	Le Goille	26,17	2	52,34
CC du Pays loudunais	MAULAY	BOUFFRAY	ZS0018	M AUCHER/DOMINIQUE JEAN	Le Mable	72,87	2	145,74
CC du Pays loudunais	MAULAY	CHAMPS DE LA FONTAINE	ZT0033	M AUGUIER/JAMES CAMILLE LOUIS	Le Mable	2,49	2	4,98
CC du Pays loudunais	MAULAY	CHAMPS DE LA FONTAINE	ZT0032	M AUGUIER/JAMES CAMILLE LOUIS	Le Mable	3,66	2	7,32
CC du Pays loudunais	MAULAY	BOUFFRAY	ZS0026	M AUGUIER/JAMES CAMILLE LOUIS	Le Mable	21,17	2	42,34
CC du Pays loudunais	MAULAY	CHAMPS DE LA FONTAINE	ZT0028	M AUGUIER/JAMES CAMILLE LOUIS	Le Mable	51,95	2	103,9
CC du Pays loudunais	MAULAY	CHAMPS DE LA FONTAINE	ZT0028	M AUGUIER/JAMES CAMILLE LOUIS	Le Mable	56,28	2	112,56
CC du Pays loudunais	MAULAY	CHAMPS DE LA FONTAINE	ZT0028	M AUGUIER/JAMES CAMILLE LOUIS	Le Mable	74,77	2	149,54
CC du Pays loudunais	MAULAY	LES LISONS	ZM0067	M BODIN/SILVERE FERNAND RAPHAEL	Le Goille	58,46	2	116,92
CC du Pays loudunais	MAULAY	BOIS DU MOULIN	ZM0123	M BODIN/SILVERE FERNAND RAPHAEL	Le Goille	150,38	2	300,76
CC du Pays loudunais	MAULAY	LES LISONS	ZM0074	M BODIN/SILVERE FERNAND RAPHAEL	Le Goille	166,82	2	333,64
CC du Pays loudunais	MAULAY	PARBAULT	ZL0030	M BODIN/SILVERE FERNAND RAPHAEL	Le Mable	178,10	2	356,2
CC du Pays loudunais	MAULAY	BOIS DU MOULIN	ZM0128	M BOUREAU/JACQUES JEAN HUBERT CAMILLE	Le Goille	37,94	2	75,88
CC du Pays loudunais	MAULAY	BOIS DU MOULIN	ZM0128	M BOUREAU/JACQUES JEAN HUBERT CAMILLE	Le Goille	110,28	2	220,56
CC du Pays loudunais	MAULAY	BOUFFRAY	ZS0012	M BOYER/MARCEL ANDRE JEAN JACQUES	Le Mable	16,83	2	33,66
CC du Pays loudunais	MAULAY	BOUFFRAY	ZS0032	M BOYER/MARCEL ANDRE JEAN JACQUES	Le Mable	33,36	2	66,72
CC du Pays loudunais	MAULAY	BOUFFRAY	ZS0032	M BOYER/MARCEL ANDRE JEAN JACQUES	Le Mable	41,99	2	83,98
CC du Pays loudunais	MAULAY	BOUFFRAY	ZS0012	M BOYER/MARCEL ANDRE JEAN JACQUES	Le Mable	75,81	2	151,62
CC du Pays loudunais	MAULAY	BOUFFRAY	ZS0012	M BOYER/MARCEL ANDRE JEAN JACQUES	Le Mable	118,85	2	237,7
CC du Pays loudunais	MAULAY	BOUFFRAY	ZS0032	M BOYER/MARCEL ANDRE JEAN JACQUES	Le Mable	145,48	2	290,96
CC du Pays loudunais	MAULAY	BOUFFRAY	ZS0012	M BOYER/MARCEL ANDRE JEAN JACQUES	Le Mable	188,66	2	377,32
CC du Pays loudunais	MAULAY	CHAMPS DE LA FONTAINE	ZT0031	M BOYER/MARCEL ANDRE JEAN JACQUES	Le Mable	427,56	2	855,12
CC du Pays loudunais	MAULAY	BOUFFRAY	ZS0016	M BUTTERFIELD/RICHARD	Le Mable	19,43	2	38,86
CC du Pays loudunais	MAULAY	LE TOURION	ZT0005	M BUTTERFIELD/RICHARD	Le Mable	47,66	2	95,32
CC du Pays loudunais	MAULAY	CHAMPS DE LA FONTAINE	ZT0036	M BUTTERFIELD/RICHARD	Le Mable	95,48	2	190,96
CC du Pays loudunais	MAULAY	BOUFFRAY	ZS0028	M BUTTERFIELD/RICHARD	Le Mable	130,24	2	260,48
CC du Pays loudunais	MAULAY	BOUFFRAY	ZS0042	M BUTTERFIELD/RICHARD	Le Mable	137,53	2	275,06
CC du Pays loudunais	MAULAY	BOUFFRAY	ZS0029	M BUTTERFIELD/RICHARD	Le Mable	138,54	2	277,08
CC du Pays loudunais	MAULAY	LE TOURION	ZT0005	M BUTTERFIELD/RICHARD	Le Mable	219,36	2	438,72
CC du Pays loudunais	MAULAY	BOUFFRAY	ZS0029	M BUTTERFIELD/RICHARD	Le Mable	269,31	2	538,62
CC du Pays loudunais	MAULAY	BOUFFRAY	ZS0042	M BUTTERFIELD/RICHARD	Le Mable	791,84	2	1583,68
CC du Pays loudunais	MAULAY	BARAQUIN	ZO0032	M CHAUVEAU/ANDRE ADOLPHE	Le Mable	94,56	2	189,12
CC du Pays loudunais	MAULAY	LE GUE AU FRANC	ZL0127	M COTTET/EMMANUEL JEAN MARIE	Le Goille	34,77	2	69,54
CC du Pays loudunais	MAULAY	LE GUE AU FRANC	ZL0127	M COTTET/EMMANUEL JEAN MARIE	Le Goille	50,35	2	100,7
CC du Pays loudunais	MAULAY	LE GUE AU FRANC	ZL0127	M COTTET/EMMANUEL JEAN MARIE	Le Goille	71,71	2	143,42
CC du Pays loudunais	MAULAY	LES CHAUFFAUX	ZD0043	M COTTET/GUY FERNAND EMMANUEL	Le Goille	37,64	2	75,28
CC du Pays loudunais	MAULAY	LES CHAUFFAUX	ZD0044	M COTTET/GUY FERNAND EMMANUEL	Le Goille	95,77	2	191,54
CC du Pays loudunais	MAULAY	BOIS DU MOULIN	ZM0127	M CUAU/RENE DESIRE	Le Goille	41,63	2	83,26
CC du Pays loudunais	MAULAY	LES TERRES NOIRES	ZN0079	M DIOT/OMER GILBERT MARCEL	Le Mable	163,03	2	326,06
CC du Pays loudunais	MAULAY	LE VIVIER	ZI0003	M DURAND/PIERRE GEORGES CLAUDE	Le Goille	12,73	2	25,46
CC du Pays loudunais	MAULAY	LE VIVIER	ZI0003	M DURAND/PIERRE GEORGES CLAUDE	Le Goille	30,93	2	61,86
CC du Pays loudunais	MAULAY	LE VIVIER	ZI0004	M DURAND/PIERRE GEORGES CLAUDE	Le Goille	135,99	2	271,98
CC du Pays loudunais	MAULAY	LE VIVIER	ZI0003	M DURAND/PIERRE GEORGES CLAUDE	Le Goille	136,45	2	272,9
CC du Pays loudunais	MAULAY	LA COUDRAIE	ZP0069	M FRANCHINEAU/ANDRE ELIE	Le Maine	33,97	2	67,94
CC du Pays loudunais	MAULAY	PARBAULT	ZL0141	M GUILLON/ANDRE JEAN	Le Goille	8,34	2	16,68
CC du Pays loudunais	MAULAY	PARBAULT	ZL0141	M GUILLON/ANDRE JEAN	Le Goille	124,54	2	249,08
CC du Pays loudunais	MAULAY	LA COUDRAIE	ZP0071	M HERIGAULT/MICHEL MARCEL JEAN MARIE	Le Maine	23,66	2	47,32
CC du Pays loudunais	MAULAY	LA COUDRAIE	ZP0162	M HERIGAULT/MICHEL MARCEL JEAN MARIE	Le Maine	73,06	2	146,12
CC du Pays loudunais	MAULAY	CHAMPS DE LA FONTAINE	ZT0026	M IMBERT/PIERRE ETIENNE ANDRE	Le Mable	10,41	2	20,82
CC du Pays loudunais	MAULAY	CHAMPS DE LA FONTAINE	ZT0030	M IMBERT/PIERRE ETIENNE ANDRE	Le Mable	80,22	2	160,44
CC du Pays loudunais	MAULAY	CHAMPS DE LA FONTAINE	ZT0030	M IMBERT/PIERRE ETIENNE ANDRE	Le Mable	130,70	2	261,4
CC du Pays loudunais	MAULAY	CHAMPS DE LA FONTAINE	ZT0030	M IMBERT/PIERRE ETIENNE ANDRE	Le Mable	272,01	2	544,02
CC du Pays loudunais	MAULAY	CHAMPS DE LA FONTAINE	ZT0026	M IMBERT/PIERRE ETIENNE ANDRE	Le Mable	388,29	2	776,58
CC du Pays loudunais	MAULAY	LES CHAMPS DE CERON	ZK0001	M JOUHANNET/ALAIN MARCEL	Le Goille	9,46	2	18,92
CC du Pays loudunais	MAULAY	LES CHAMPS DE CERON	ZK0001	M JOUHANNET/ALAIN MARCEL	Le Goille	61,96	2	123,92
CC du Pays loudunais	MAULAY	LES PLANCHES	ZO0046	M JOUHANNET/ALAIN MARCEL	Le Mable	94,61	2	189,22
CC du Pays loudunais	MAULAY	LES CHAMPS DU PRINEAU	ZL0001	M LAMBOT/CEDRIC EUGENIE MICHEL	Le Goille	66,09	2	132,18
CC du Pays loudunais	MAULAY	BOIS DU MOULIN	ZM0124	M LANDRE/THIERRY ELIE	Le Goille	32,06	2	64,12
CC du Pays loudunais	MAULAY	BOIS DU MOULIN	ZM0101	M LANDRE/THIERRY ELIE	Le Goille	40,60	2	81,2
CC du Pays loudunais	MAULAY	BOIS DU MOULIN	ZM0101	M LANDRE/THIERRY ELIE	Le Goille	141,56	2	283,12
CC du Pays loudunais	MAULAY	BOIS DU MOULIN	ZM0101	M LANDRE/THIERRY ELIE	Le Goille	194,42	2	388,84
CC du Pays loudunais	MAULAY	LES CHAMPS DE CERON	ZK0015	M LASNE/ROBERT ARMAND	Le Goille	26,26	2	52,52
CC du Pays loudunais	MAULAY	LA COUDRAIE	ZP0074	M LECLERE/HUBERT	Le Maine	40,09	2	80,18
CC du Pays loudunais	MAULAY	PIECE DU MOULIN A VENT	ZR0063	M MARX/GILLES GEORGES	Le Maine	9,89	2	19,78
CC du Pays loudunais	MAULAY	PIECE DU MOULIN A VENT	ZR0063	M MARX/GILLES GEORGES	Le Maine	97,65	2	195,3
CC du Pays loudunais	MAULAY	POISEAU	ZM0047	M MEYER/ANDREW WALTER	Le Goille	15,97	2	31,94
CC du Pays loudunais	MAULAY	CHAMPS DE LA FONTAINE	ZT0027	M MORICEAU/JEAN ELIE	Le Mable	7,86	2	15,72
CC du Pays loudunais	MAULAY	BOUFFRAY	ZS0025	M MORICEAU/JEAN ELIE	Le Mable	30,11	2	60,22
CC du Pays loudunais	MAULAY	CHAMPS DE LA FONTAINE	ZT0027	M MORICEAU/JEAN ELIE	Le Mable	43,73	2	87,46
CC du Pays loudunais	MAULAY	LE VIVIER	ZI0007	M NEMERY/PHILIPPE JOSEPH ROBERT	Le Goille	2,07	2	4,14
CC du Pays loudunais	MAULAY	LES CHAMPS DU PRINEAU	ZL0002	M NEMERY/PHILIPPE JOSEPH ROBERT	Le Goille	3,72	2	7,44
CC du Pays loudunais	MAULAY	LES CHAMPS DU PRINEAU	ZL0006	M NEMERY/PHILIPPE JOSEPH ROBERT	Le Goille	7,67	2	15,34
CC du Pays loudunais	MAULAY	LE VIVIER	ZI0002	M NEMERY/PHILIPPE JOSEPH ROBERT	Le Goille	8,48	2	16,96
CC du Pays loudunais	MAULAY	CERON	ZL0035	M NEMERY/PHILIPPE JOSEPH ROBERT	Le Goille	43,40	2	86,8
CC du Pays loudunais	MAULAY	LE VIVIER	ZI0007	M NEMERY/PHILIPPE JOSEPH ROBERT	Le Goille	72,74	2	145,48
CC du Pays loudunais	MAULAY	CERON	ZL0035	M NEMERY/PHILIPPE JOSEPH ROBERT	Le Goille	114,32	2	228,64
CC du Pays loudunais	MAULAY	LE VIVIER	ZI0007	M NEMERY/PHILIPPE JOSEPH ROBERT	Le Goille	132,38	2	264,76
CC du Pays loudunais	MAULAY	LES CHAMPS DU PRINEAU	ZL0006	M NEMERY/PHILIPPE JOSEPH ROBERT	Le Goille	142,46	2	284,92
CC du Pays loudunais	MAULAY	LES CHAMPS DU PRINEAU	ZL0002	M NEMERY/PHILIPPE JOSEPH ROBERT	Le Goille	160,42	2	320,84
CC du Pays loudunais	MAULAY	LES PLANCHES	ZO0041	M PESNEAU/DANIEL PASCAL	Le Mable	31,02	2	62,04
CC du Pays loudunais	MAULAY	GISLARD	ZR0068	M PESNEAU/DANIEL PASCAL	Le Maine	37,46	2	74,92
CC du Pays loudunais	MAULAY	PRAIRIE DE CHAUVIN	ZR0043	M PESNEAU/DANIEL PASCAL	Le Maine	48,34	2	96,68
CC du Pays loudunais	MAULAY	GISLARD	ZR0066	M PESNEAU/DANIEL PASCAL	Le Maine	50,00	2	100
CC du Pays loudunais	MAULAY	GISLARD	ZR0066	M PESNEAU/DANIEL PASCAL	Le Maine	54,53	2	109,06
CC du Pays loudunais	MAULAY	PRAIRIE DE CHAUVIN	ZR0041	M PION/PATRICE MICHEL	Le Maine	4,95	2	9,9
CC du Pays loudunais	MAULAY	GISLARD	ZR0064	M PION/PATRICE MICHEL	Le Maine	5,43	2	10,86
CC du Pays loudunais	MAULAY	PRAIRIE DE CHAUVIN	ZR0042	M PION/PATRICE MICHEL	Le Maine	9,60	2	19,2
CC du Pays loudunais	MAULAY	PRAIRIE DE CHAUVIN	ZR0041	M PION/PATRICE MICHEL	Le Maine	56,56	2	113,12
CC du Pays loudunais	MAULAY	GISLARD	ZR0064	M PION/PATRICE MICHEL	Le Maine	103,15	2	206,3
CC du Pays loudunais	MAULAY	LES PLANCHES	ZO0042	M PLANCHON/LUC JEAN MARIE	Le Mable	52,01	2	104,02
CC du Pays loudunais	MAULAY	LE BOIS BARRAUD	ZP0100	M PLANCHON/LUC JEAN MARIE	Le Maine	112,09	2	224,18
CC du Pays loudunais	MAULAY	MOULIN DE CHAUVIN	ZR0046	M PLANCHON/LUC JEAN MARIE	Le Maine	170,58	2	341,16
CC du Pays loudunais	MAULAY	PIECE DU MOULIN A VENT	ZR0059	M PLANCHON/LUC JEAN MARIE	Le Maine	179,93	2	359,86
CC du Pays loudunais	MAULAY	LES LISONS	ZM0066	M POISSON/YVON CHRISTIAN	Le Goille	2,31	2	4,62
CC du Pays loudunais	MAULAY	POISEAU	ZM0058	M POISSON/YVON CHRISTIAN	Le Goille	2,59	2	5,18
CC du Pays loudunais	MAULAY	PARBAULT	ZL0032	M PROUST/JONATHAN MICHEL LAURENT	Le Mable	94,81	2	189,62
CC du Pays loudunais	MAULAY	GOILLE	ZD0023	M QUESNEAU/GILBERT FERNAND	Le Goille	6,46	2	12,92
CC du Pays loudunais	MAULAY	GOILLE	ZD0021	M QUESNEAU/GILBERT FERNAND	Le Goille	24,85	2	49,7
CC du Pays loudunais	MAULAY	LE GUE AU FRANC	ZL0128	M QUESNEAU/GILBERT FERNAND	Le Goille	26,25	2	52,5
CC du Pays loudunais	MAULAY	GOILLE	ZD0022	M QUESNEAU/GILBERT FERNAND	Le Goille	90,86	2	181,72
CC du Pays loudunais	MAULAY	LE GUE AU FRANC						

COMMUNAUTÉ DE COMMUNES	COMMUNE	LIEU DIT de la parcelle	CODE PARCELLAIRE	PROPRIETAIRE	COURS D'EAU	LINERAIRE de berge (m)	COUT UNITAIRE entretien de la végétation (€)	COUT A LA PARCELLE (€ TTC)
CC du Pays loudunais	MAULAY	GOILLE	ZD0031	M RICHER/PAUL LOUIS MARIE	Le Goille	6,18	2	12,36
CC du Pays loudunais	MAULAY	LES CHAMPS DE CERON	ZK0006	M RITOUX/CHRISTIAN REMY NORBERT	Le Goille	2,23	2	4,46
CC du Pays loudunais	MAULAY	GOILLE	ZD0050	M RITOUX/CHRISTIAN REMY NORBERT	Le Goille	7,32	2	14,64
CC du Pays loudunais	MAULAY	GOILLE	ZD0050	M RITOUX/CHRISTIAN REMY NORBERT	Le Goille	48,27	2	96,54
CC du Pays loudunais	MAULAY	LES CHAMPS DE CERON	ZK0006	M RITOUX/CHRISTIAN REMY NORBERT	Le Goille	53,64	2	107,28
CC du Pays loudunais	MAULAY	LES CHAMPS DE CERON	ZK0006	M RITOUX/CHRISTIAN REMY NORBERT	Le Goille	54,45	2	108,9
CC du Pays loudunais	MAULAY	LES CHAMPS DE CERON	ZK0006	M RITOUX/CHRISTIAN REMY NORBERT	Le Goille	55,89	2	111,78
CC du Pays loudunais	MAULAY	GOILLE	ZD0024	M RITOUX/CHRISTIAN REMY NORBERT	Le Goille	68,54	2	137,08
CC du Pays loudunais	MAULAY	CHAMPS COURTILLON	ZD0015	M RITOUX/CHRISTIAN REMY NORBERT	Le Goille	125,04	2	250,08
CC du Pays loudunais	MAULAY	LES TERRES NOIRES	ZN0078	M RONDELEUX/CHRISTIAN JEAN	Le Mable	14,86	2	29,72
CC du Pays loudunais	MAULAY	LES TERRES NOIRES	ZN0078	M RONDELEUX/CHRISTIAN JEAN	Le Mable	19,98	2	39,96
CC du Pays loudunais	MAULAY	LES CHAMPS DE CERON	ZK0018	M ROUX/HENRI MARIE ANDRE	Le Goille	31,21	2	62,42
CC du Pays loudunais	MAULAY	LE BOIS BARRAUD	ZP0095	M ROUX/JEAN	Le Maine	37,37	2	74,74
CC du Pays loudunais	MAULAY	LE BOIS BARRAUD	ZP0095	M ROUX/JEAN	Le Maine	78,92	2	157,84
CC du Pays loudunais	MAULAY	LE VIVIER	ZI0006	M SAUNIER/FREDERIC ROGER	Le Goille	23,56	2	47,12
CC du Pays loudunais	MAULAY	LES PATUREAUX	ZM0135	M SAUNIER/FREDERIC ROGER	Le Goille	27,09	2	54,18
CC du Pays loudunais	MAULAY	LES CHAMPS DU PRINEAU	ZL0144	M SAUNIER/FREDERIC ROGER	Le Goille	35,44	2	70,88
CC du Pays loudunais	MAULAY	LES CHAMPS DU PRINEAU	ZL0143	M SAUNIER/FREDERIC ROGER	Le Mable	53,74	2	107,48
CC du Pays loudunais	MAULAY	LES CHAMPS DU PRINEAU	ZL0143	M SAUNIER/FREDERIC ROGER	Le Mable	69,60	2	139,2
CC du Pays loudunais	MAULAY	LES CHAMPS DU PRINEAU	ZL0144	M SAUNIER/FREDERIC ROGER	Le Goille	108,66	2	217,32
CC du Pays loudunais	MAULAY	LA NAURAIÉ	ZN0061	M SAUNIER/FREDERIC ROGER	Le Mable	140,44	2	280,88
CC du Pays loudunais	MAULAY	LES CHAMPS DE CERON	ZK0021	M SAUNIER/FREDERIC ROGER	Le Goille	238,95	2	477,9
CC du Pays loudunais	MAULAY	LES PATUREAUX	ZM0133	M SAUNIER/ROGER OCTAVE	Le Goille	27,05	2	54,1
CC du Pays loudunais	MAULAY	LA COUDRAIE	ZP0077	M THIROUIN/GERARD HENRI GABRIEL	Le Maine	9,42	2	18,84
CC du Pays loudunais	MAULAY	LA COUDRAIE	ZP0077	M THIROUIN/GERARD HENRI GABRIEL	Le Maine	169,64	2	339,28
CC du Pays loudunais	MAULAY	LA COUDRAIE	ZP0073	M THIROUIN/GERARD HENRI GABRIEL	Le Maine	386,60	2	773,2
CC du Pays loudunais	MAULAY	LES PLANCHES	ZO0047	M THOMAS/JEAN	Le Mable	10,19	2	20,38
CC du Pays loudunais	MAULAY	LES PLANCHES	ZO0047	M THOMAS/JEAN	Le Mable	142,85	2	285,7
CC du Pays loudunais	MAULAY	PARBAULT	ZL0024	M THOMAS/JEAN	Le Mable	149,49	2	298,98
CC du Pays loudunais	MAULAY	BOIS DU MOULIN	ZM0099	M THOMAS/JEAN	Le Goille	174,35	2	348,7
CC du Pays loudunais	MAULAY	LES CHAMPS DU PRINEAU	ZL0022	M THOMAS/JEAN	Le Mable	183,39	2	366,78
CC du Pays loudunais	MAULAY	LES CHAMPS DU PRINEAU	ZL0009	M THOMAS/JEAN	Le Mable	207,77	2	415,54
CC du Pays loudunais	MAULAY	LES CHAMPS DU PRINEAU	ZL0022	M THOMAS/JEAN	Le Mable	271,51	2	543,02
CC du Pays loudunais	MAULAY	BOIS DU MOULIN	ZM0102	MME AUBERGEON/LILIANE MARIE	Le Goille	2,93	2	5,86
CC du Pays loudunais	MAULAY	GOILLE	ZD0030	MME BLAKSTAD/BORGHILD	Le Goille	83,40	2	166,8
CC du Pays loudunais	MAULAY	GISLARD	ZR0070	MME BLANCHET/ALINE RAYMONDE MARCELLINE	Le Maine	3,91	2	7,82
CC du Pays loudunais	MAULAY	GISLARD	ZR0069	MME BLANCHET/ALINE RAYMONDE MARCELLINE	Le Maine	8,04	2	16,08
CC du Pays loudunais	MAULAY	GISLARD	ZR0070	MME BLANCHET/ALINE RAYMONDE MARCELLINE	Le Maine	96,02	2	192,04
CC du Pays loudunais	MAULAY	POISEAU	ZM0059	MME BODIN/DOROTHEE ANGELE DESIREE	Le Goille	96,33	2	192,66
CC du Pays loudunais	MAULAY	POISEAU	ZM0059	MME BODIN/DOROTHEE ANGELE DESIREE	Le Goille	106,24	2	212,48
CC du Pays loudunais	MAULAY	CERON	ZL0036	MME BRETIN/MONIQUE LOUISE MARCELLE	Le Goille	5,28	2	10,56
CC du Pays loudunais	MAULAY	LES TERRES NOIRES	ZN0134	MME BRETIN/MONIQUE LOUISE MARCELLE	Le Mable	20,79	2	41,58
CC du Pays loudunais	MAULAY	GOILLE	ZD0025	MME BRETIN/MONIQUE LOUISE MARCELLE	Le Goille	21,14	2	42,28
CC du Pays loudunais	MAULAY	MOULIN DE CHAUVIN	ZR0048	MME CLEMENT/MARIE	Le Maine	24,30	2	48,6
CC du Pays loudunais	MAULAY	BARAQUIN	ZO0002	MME CUAU/SYLVIANNE CLAUDIE ANNIE	Le Mable	218,84	2	437,68
CC du Pays loudunais	MAULAY	LES PLANCHES	ZO0043	MME DUBALLET/GINETTE EVA EDITH	Le Mable	24,98	2	49,96
CC du Pays loudunais	MAULAY	GOILLE	ZD0053	MME FRONTEAU/BRIGITTE MARIE PIERRE	Le Goille	16,07	2	32,14
CC du Pays loudunais	MAULAY	GOILLE	ZD0032	MME GUINOUARD/ODETTE MONIQUE	Le Goille	5,98	2	11,96
CC du Pays loudunais	MAULAY	LE BOURG	ZM0075	MME LAMBERT/PIERRETTE GILBERTE THERESE	Le Goille	3,42	2	6,84
CC du Pays loudunais	MAULAY	LA COUDRAIE	ZP0075	MME LEGRAND/ISABELLE	Le Maine	6,89	2	13,78
CC du Pays loudunais	MAULAY	LA COUDRAIE	ZP0076	MME LEGRAND/ISABELLE	Le Maine	21,54	2	43,08
CC du Pays loudunais	MAULAY	LES TERRES NOIRES	ZN0129	MME MARLET/MARIE	Le Mable	20,77	2	41,54
CC du Pays loudunais	MAULAY	LES PLANCHES	ZO0044	MME MARLET/MARIE	Le Mable	56,63	2	113,26
CC du Pays loudunais	MAULAY	LES TERRES NOIRES	ZN0132	MME MARLET/MARIE	Le Mable	140,30	2	280,6
CC du Pays loudunais	MAULAY	RABATE	ZR0009	MME MERGAULT/MARIE FRANCOISE PAULE RENEE LOUISE	Le Maine	6,22	2	12,44
CC du Pays loudunais	MAULAY	RABATE	ZR0009	MME MERGAULT/MARIE FRANCOISE PAULE RENEE LOUISE	Le Maine	29,39	2	58,78
CC du Pays loudunais	MAULAY	GERBAULT	ZR0006	MME MERGAULT/MARIE FRANCOISE PAULE RENEE LOUISE	Le Maine	439,94	2	879,88
CC du Pays loudunais	MAULAY	LES CHAMPS DE CERON	ZK0002	MME PERROT/SYLVIE MADELEINE ROSE MARIE	Le Goille	29,65	2	59,3
CC du Pays loudunais	MAULAY	LES LISONS	ZM0082	MME PERROT/SYLVIE MADELEINE ROSE MARIE	Le Goille	35,31	2	70,62
CC du Pays loudunais	MAULAY	LES CHAMPS DE CERON	ZK0002	MME PERROT/SYLVIE MADELEINE ROSE MARIE	Le Goille	43,02	2	86,04
CC du Pays loudunais	MAULAY	CERON	ZL0042	MME PERROT/SYLVIE MADELEINE ROSE MARIE	Le Goille	82,95	2	165,9
CC du Pays loudunais	MAULAY	LES LISONS	ZM0082	MME PERROT/SYLVIE MADELEINE ROSE MARIE	Le Goille	84,83	2	169,66
CC du Pays loudunais	MAULAY	LES TERRES NOIRES	ZN0074	MME PERROT/SYLVIE MADELEINE ROSE MARIE	Le Mable	92,26	2	184,52
CC du Pays loudunais	MAULAY	LES LISONS	ZM0082	MME PERROT/SYLVIE MADELEINE ROSE MARIE	Le Goille	93,97	2	187,94
CC du Pays loudunais	MAULAY	LES TERRES NOIRES	ZN0074	MME PERROT/SYLVIE MADELEINE ROSE MARIE	Le Mable	104,68	2	209,36
CC du Pays loudunais	MAULAY	CERON	ZL0041	MME PERROT/SYLVIE MADELEINE ROSE MARIE	Le Goille	115,78	2	231,56
CC du Pays loudunais	MAULAY	LA COUDRAIE	ZP0168	MME POUVERT/JEANNE MARIE GEORGETTE ANDREE	Le Maine	81,04	2	162,08
CC du Pays loudunais	MAULAY	RABATE	ZR0010	MME PROUST/MADELEINE MARIE THERESE PAULETTE	Le Maine	118,80	2	237,6
CC du Pays loudunais	MAULAY	RABATE	ZR0010	MME PROUST/MADELEINE MARIE THERESE PAULETTE	Le Maine	127,97	2	255,94
CC du Pays loudunais	MAULAY	BOIS DU MOULIN	ZM0130	MME RAVION/MARYLENE LEONE GILBERTE	Le Goille	5,29	2	10,58
CC du Pays loudunais	MAULAY	CERON	ZL0043	MME RITOUX/CLAUDETTE JULIETTE ANDREE	Le Goille	118,39	2	236,78
CC du Pays loudunais	MAULAY	LES LISONS	ZM0070	MME RITOUX/JEANNE MARIE JOSETTE	Le Goille	107,34	2	214,68
CC du Pays loudunais	MAULAY	LES CHAMPS DE CERON	ZK0003	MME THOMAS/FABIENNE FRANCOISE	Le Goille	81,38	2	162,76
CC du Pays loudunais	MAULAY	LES LISONS	ZM0063	MME THOMAS/MONIQUE YVETTE	Le Goille	58,79	2	117,58
CC du Pays loudunais	MAULAY	PARBAULT	ZL0029	MME THOMAS/MONIQUE YVETTE	Le Mable	77,07	2	154,14
CC du Pays loudunais	MAULAY	LES TERRES NOIRES	ZN0077	MME THOMAS/MONIQUE YVETTE	Le Mable	156,62	2	313,24
CC du Pays loudunais	NUEIL SOUS FAYE	LE GUE DE RILLY	AO0055	COMMUNE DE FAYE LA VINEUSE BUREAU D AIDE SOCIALE	Le Mable	36,64	2	73,28
CC du Pays loudunais	NUEIL SOUS FAYE	LE GUE DE RILLY	AO0055	COMMUNE DE FAYE LA VINEUSE BUREAU D AIDE SOCIALE	Le Mable	102,45	2	204,9
CC du Pays loudunais	NUEIL SOUS FAYE	LES ETERNUS	ZL0016	COMMUNE DE NUEIL SOUS FAYE	Le Goille	2,33	2	4,66
CC du Pays loudunais	NUEIL SOUS FAYE	PRES DE NEUVILLE	ZH0052	COMMUNE DE NUEIL SOUS FAYE	Le Mable	2,39	2	4,78
CC du Pays loudunais	NUEIL SOUS FAYE	LE GRAND MARAIS	ZE0042	COMMUNE DE NUEIL SOUS FAYE	Le Mable	2,43	2	4,86
CC du Pays loudunais	NUEIL SOUS FAYE	LES RIVAUT	ZH0056	COMMUNE DE NUEIL SOUS FAYE	Le Mable	2,48	2	4,96
CC du Pays loudunais	NUEIL SOUS FAYE	LE GOULET	ZH0041	COMMUNE DE NUEIL SOUS FAYE	Le Mable	2,56	2	5,12
CC du Pays loudunais	NUEIL SOUS FAYE	LES ETERNUS	ZL0019	COMMUNE DE NUEIL SOUS FAYE	Le Mable	2,85	2	5,7
CC du Pays loudunais	NUEIL SOUS FAYE	TENUÉ DU CHEMIN VIEUX	ZK0014	COMMUNE DE NUEIL SOUS FAYE	Le Maine	3,23	2	6,46
CC du Pays loudunais	NUEIL SOUS FAYE	LES ETERNUS	ZL0019	COMMUNE DE NUEIL SOUS FAYE	Le Mable	3,80	2	7,6
CC du Pays loudunais	NUEIL SOUS FAYE	LE GOULET	ZH0039	COMMUNE DE NUEIL SOUS FAYE	Le Mable	6,76	2	13,52
CC du Pays loudunais	NUEIL SOUS FAYE	LA GRUE	ZL0035	COMMUNE DE NUEIL SOUS FAYE	Le Goille	10,00	2	20
CC du Pays loudunais	NUEIL SOUS FAYE	LE GOULET	ZH0042	COMMUNE DE NUEIL SOUS FAYE	Le Mable	41,64	2	83,28
CC du Pays loudunais	NUEIL SOUS FAYE	PRES DE NEUVILLE	ZH0052	COMMUNE DE NUEIL SOUS FAYE	Le Mable	109,28	2	218,56
CC du Pays loudunais	NUEIL SOUS FAYE	PRES DE NEUVILLE	ZH0047	COMMUNE DE NUEIL SOUS FAYE	Le Mable	122,27	2	244,54
CC du Pays loudunais	NUEIL SOUS FAYE	LES ETERNUS	ZL0017	COMMUNE DE NUEIL SOUS FAYE	Le Goille	163,73	2	327,46
CC du Pays loudunais	NUEIL SOUS FAYE	LA GRUE	ZL0035	COMMUNE DE NUEIL SOUS FAYE	Le Goille	194,90	2	389,8
CC du Pays loudunais	NUEIL SOUS FAYE	PRES DE NEUVILLE	ZH0049	M BLUCHEAU/JACQUES MARCEL	Le Mable	9,65	2	19,3
CC du Pays loudunais	NUEIL SOUS FAYE	LES RIVAUT	ZH0060	M BLUCHEAU/JACQUES MARCEL	Le Mable	29,80	2	59,6
CC du Pays loudunais	NUEIL SOUS FAYE	LES RIVAUT	ZH0060	M BLUCHEAU/JACQUES MARCEL	Le Mable	54,01	2	108,02
CC du Pays loudunais	NUEIL SOUS FAYE	CHAMPS TURPAULT	ZL0026	M BLUCHEAU/JACQUES MARCEL	Le Goille	69,79	2	139,58
CC du Pays loudunais	NUEIL SOUS FAYE	PRES DE NEUVILLE	ZH0049	M BLUCHEAU/JACQUES MARCEL	Le Mable	84,97	2	169,94
CC du Pays loudunais	NUEIL SOUS FAYE	PRES DE NEUVILLE	ZH0049	M BLUCHEAU/JACQUES MARCEL	Le Mable	93,85	2	187,7
CC du Pays loudunais	NUEIL SOUS FAYE	LES BOIS DU PONT AUX VACHE	AS0101	M BOURREAU/CLOTAIRE NARCISSE ELIE	Le Mable	26,38	2	52,76
CC du Pays loudunais	NUEIL SOUS FAYE	LES RIVAUT	ZH0055	M BUSSEREAU/BERNARD GABRIEL CASIMIR OLIVIER	Le Mable	2,10	2	4,2
CC du Pays loudunais	NUEIL SOUS FAYE	LES GUINS	ZH0034	M BUSSEREAU/BERNARD GABRIEL CASIMIR OLIVIER	Le Mable	2,78	2	5,56
CC du Pays loudunais	NUEIL SOUS FAYE	LES GUINS	ZH0038	M BUSSEREAU/BERNARD GABRIEL CASIMIR OLIVIER	Le Mable	8,63	2	17,26
CC du Pays loudunais	NUEIL SOUS FAYE	LES GUINS	ZH0038	M BUSSEREAU/BERNARD GABRIEL CASIMIR OLIVIER	Le Mable	36,73	2	73,46
CC du Pays loudunais	NUEIL SOUS FAYE	LES GUINS	ZH0034	M BUSSEREAU/BERNARD GABRIEL CASIMIR OLIVIER	Le Mable	206,97	2	413,94
CC du Pays loudunais	NUEIL SOUS FAYE	LES RIVAUT	ZH0055	M BUSSEREAU/BERNARD GABRIEL CASIMIR OLIVIER	Le Mable	236,37	2	472,74
CC du Pays loudunais	NUEIL SOUS FAYE	LE PETIT MARAIS	ZE0049	M CHAMPIGNY/JEAN	Le Mable	8,10	2	16,2
CC du Pays loudunais	NUEIL SOUS FAYE	LE GOULET	ZH0040	M CHAMPIGNY/JEAN	Le Mable	132,71	2	265,42
CC du Pays loudunais	NUEIL SOUS FAYE	LE GRAND MARAIS	ZE0041	M COTTET/GUY FERNAND EMMANUEL	Le Mable	46,18	2	92,36
CC du Pays loudunais	NUEIL SOUS FAYE	JALLET	ZK0068	M DIBOINE/PATRICE LEON EMILE	Le Maine	93,58	2	187,16
CC du Pays loudunais	NUEIL SOUS FAYE	CHAMPS DE JUSPIE	ZK0039	M DIBOINE/PATRICE LEON EMILE	Le Maine	108,83	2	217,66
CC du Pays loudunais	NUEIL SOUS FAYE	CHAMPS DE JUSPIE	ZK0039	M DIBOINE/PATRICE LEON EMILE	Le Maine	113,34	2	226,68
CC du Pays loudunais	NUEIL SOUS FAYE	PRES DU MARAIS PICARD	ZE0064	M FRANCOIS/MICHEL AUGUSTIN	Le Mable	16,68	2	33,36
CC du Pays loudunais	NUEIL SOUS FAYE	PRES DU MARAIS PICARD	ZE0064	M FRANCOIS/MICHEL AUGUSTIN	Le Mable	66,20	2	132,4
CC du Pays loudunais	NUEIL SOUS FAYE	PRES DU MARAIS PICARD	ZE0064	M FRANCOIS/MICHEL AUGUSTIN	Le Mable	232,86	2	465,72
CC du Pays loudunais	NUEIL SOUS FAYE	PRES POUE	ZH0068	M GOILARD/JEAN	Le Mable	87,52	2	175,04
CC du Pays loudunais	NUEIL SOUS FAYE	PRES POUE	ZH0067	M GOILARD/PASCAL CHRISTOPHE ALFRED	Le Mable	9,97	2	19,94
CC du Pays loudunais	NUEIL SOUS FAYE	LE PETIT MARAIS	ZE0047	M GOUIN/JEAN	Le Mable	47,91	2	95,82
CC du Pays loudunais	NUEIL SOUS FAYE	CHAMPS TURPAULT	ZL0025	M HERIGAUD/JEAN BERNARD	Le Mable	3,29	2	6,58
CC du Pays loudunais	NUEIL SOUS FAYE	PRES DE NEUVILLE	ZH0045	M HERIGAUD/JEAN BERNARD	Le Mable	5,45	2	10,9
CC du Pays loudunais	NUEIL SOUS FAYE	PONT DE NEUVILLE	ZL0024	M HERIGAUD/JEAN BERNARD	Le Mable	9,44	2	18,88
CC du Pays loudunais	NUEIL SOUS FAYE	PRES POUE	ZH0064	M HERIGAUD/JEAN BERNARD	Le Mable	21,02	2	42,04
CC du Pays loudunais	NUEIL SOUS FAYE	PRES DE NEUVILLE	ZH0048	M HERIGAUD/JEAN BERNARD	Le Mable	22,58	2	45,16
CC du Pays loudunais	NUEIL SOUS FAYE	CHAMPS TURPAULT	ZL0025	M HERIGAUD/JEAN BERNARD	Le Mable	33,39	2	66,78
CC du Pays loudunais	NUEIL SOUS FAYE	CHAMPS TURPAULT	ZL0025	M HERIGAUD/JEAN BERNARD	Le Mable	33,39	2	66,78
CC du Pays loudunais	NUEIL SOUS FAYE	CHAMPS TURPAULT	ZL0025	M HERIGAUD/JEAN BERNARD	Le Maine	39,14	2	78,28
CC du Pays loudunais	NUEIL SOUS FAYE	PRES DE NEUVILLE	ZH0048	M HERIGAUD/JEAN BERNARD	Le Mable	39,59	2	79,18



COMMUNAUTÉ DE COMMUNES	COMMUNE	LIEU DIT de la parcelle	CODE PARCELLAIRE	PROPRIETAIRE	COURS D'EAU	LINERAIRE de berge (m)	COUT UNITAIRE entretien de la végétation (€)	COUT A LA PARCELLE (€ TTC)
CC du Pays loudunais	NUEIL SOUS FAYE	PRES POUÉ	ZH0064	M HERIGAUD/JEAN BERNARD	Le Mable	51,09	2	102,18
CC du Pays loudunais	NUEIL SOUS FAYE	PRES DE NEUVILLE	ZH0048	M HERIGAUD/JEAN BERNARD	Le Mable	52,06	2	104,12
CC du Pays loudunais	NUEIL SOUS FAYE	PONT DE NEUVILLE	ZL0024	M HERIGAUD/JEAN BERNARD	Le Maine	57,32	2	114,64
CC du Pays loudunais	NUEIL SOUS FAYE	PONT DE NEUVILLE	ZL0024	M HERIGAUD/JEAN BERNARD	Le Mable	60,36	2	120,72
CC du Pays loudunais	NUEIL SOUS FAYE	PRES DE NEUVILLE	ZH0045	M HERIGAUD/JEAN BERNARD	Le Mable	73,22	2	146,44
CC du Pays loudunais	NUEIL SOUS FAYE	CHAMPS TURPAULT	ZL0025	M HERIGAUD/JEAN BERNARD	Le Goille	104,98	2	209,96
CC du Pays loudunais	NUEIL SOUS FAYE	LES PRES DU PONT AUX VACHE	AS0091	M HERIGAUD/JEAN BERNARD	Le Mable	129,19	2	258,38
CC du Pays loudunais	NUEIL SOUS FAYE	LE GOULET	ZH0044	M HERIGAUD/JEAN BERNARD	Le Mable	208,57	2	417,14
CC du Pays loudunais	NUEIL SOUS FAYE	LES HAUTS CHAMPS	ZL0032	M HERIGAUD/FABRICE JEAN	Le Goille	3,30	2	6,6
CC du Pays loudunais	NUEIL SOUS FAYE	LE GRAND MARAIS	ZE0036	M HERIGAUD/FABRICE JEAN	Le Mable	27,38	2	54,76
CC du Pays loudunais	NUEIL SOUS FAYE	LES HAUTS CHAMPS	ZL0032	M HERIGAUD/FABRICE JEAN	Le Goille	55,83	2	111,66
CC du Pays loudunais	NUEIL SOUS FAYE	PONT DE NEUVILLE	ZL0023	M HERIGAUD/FABRICE JEAN	Le Mable	86,57	2	173,14
CC du Pays loudunais	NUEIL SOUS FAYE	LES PRES DU GUE DE RILLY	AP0161	M HERIGAUD/MICHEL MARCEL JEAN MARIE	Le Mable	2,85	2	5,7
CC du Pays loudunais	NUEIL SOUS FAYE	TENUE DU CHEMIN VIEUX	ZK0013	M HERIGAUD/MICHEL MARCEL JEAN MARIE	Le Maine	3,69	2	7,38
CC du Pays loudunais	NUEIL SOUS FAYE	LES PRES DU GUE DE RILLY	AP0162	M HERIGAUD/MICHEL MARCEL JEAN MARIE	Le Mable	9,81	2	19,62
CC du Pays loudunais	NUEIL SOUS FAYE	LES PRES DU GUE DE RILLY	AP0163	M HERIGAUD/MICHEL MARCEL JEAN MARIE	Le Mable	14,61	2	29,22
CC du Pays loudunais	NUEIL SOUS FAYE	PRES POUÉ	ZH0072	M HERIGAUD/MICHEL MARCEL JEAN MARIE	Le Mable	15,57	2	31,14
CC du Pays loudunais	NUEIL SOUS FAYE	CHAMPS TURPAULT	ZL0027	M HERIGAUD/MICHEL MARCEL JEAN MARIE	Le Goille	17,07	2	34,14
CC du Pays loudunais	NUEIL SOUS FAYE	LES PRES DU GUE DE RILLY	AP0161	M HERIGAUD/MICHEL MARCEL JEAN MARIE	Le Mable	19,28	2	38,56
CC du Pays loudunais	NUEIL SOUS FAYE	LES PRES DU GUE DE RILLY	AP0164	M HERIGAUD/MICHEL MARCEL JEAN MARIE	Le Mable	19,84	2	39,68
CC du Pays loudunais	NUEIL SOUS FAYE	CHAMPS TURPAULT	ZL0028	M HERIGAUD/MICHEL MARCEL JEAN MARIE	Le Goille	22,69	2	45,38
CC du Pays loudunais	NUEIL SOUS FAYE	CHAMPS TURPAULT	ZL0028	M HERIGAUD/MICHEL MARCEL JEAN MARIE	Le Goille	23,41	2	46,82
CC du Pays loudunais	NUEIL SOUS FAYE	LES PRES DU GUE DE RILLY	AP0161	M HERIGAUD/MICHEL MARCEL JEAN MARIE	Le Mable	32,17	2	64,34
CC du Pays loudunais	NUEIL SOUS FAYE	PRES POUÉ	ZH0072	M HERIGAUD/MICHEL MARCEL JEAN MARIE	Le Mable	39,25	2	78,5
CC du Pays loudunais	NUEIL SOUS FAYE	LES HAUTS CHAMPS	ZL0030	M HERIGAUD/MICHEL MARCEL JEAN MARIE	Le Goille	42,98	2	85,96
CC du Pays loudunais	NUEIL SOUS FAYE	TENUE DU CHEMIN VIEUX	ZK0013	M HERIGAUD/MICHEL MARCEL JEAN MARIE	Le Maine	60,78	2	121,56
CC du Pays loudunais	NUEIL SOUS FAYE	PRES POUÉ	ZH0072	M HERIGAUD/MICHEL MARCEL JEAN MARIE	Le Mable	87,95	2	175,9
CC du Pays loudunais	NUEIL SOUS FAYE	LES ETERNUS	ZL0021	M HERIGAUD/MICHEL MARCEL JEAN MARIE	Le Mable	132,38	2	264,76
CC du Pays loudunais	NUEIL SOUS FAYE	LES PRES DU GUE DE RILLY	AP0165	M HERIGAUD/MICHEL MARCEL JEAN MARIE	Le Mable	138,47	2	276,94
CC du Pays loudunais	NUEIL SOUS FAYE	CROIX VIEILLE	ZH0002	M JOAB/SAMUEL CYRIL CHARLES	Le Mable	4,01	2	8,02
CC du Pays loudunais	NUEIL SOUS FAYE	LES PRES DU GUE DE RILLY	AP0166	M JOAB/SAMUEL CYRIL CHARLES	Le Mable	26,36	2	52,72
CC du Pays loudunais	NUEIL SOUS FAYE	LES PRES DU GUE DE RILLY	AP0166	M JOAB/SAMUEL CYRIL CHARLES	Le Mable	51,94	2	103,88
CC du Pays loudunais	NUEIL SOUS FAYE	LES ETERNUS	ZL0020	M JOAB/SAMUEL CYRIL CHARLES	Le Mable	74,24	2	148,48
CC du Pays loudunais	NUEIL SOUS FAYE	LES PRES DE LA CASSE	AP0180	M JOAB/SAMUEL CYRIL CHARLES	Le Mable	223,95	2	447,9
CC du Pays loudunais	NUEIL SOUS FAYE	PRES DE NEUVILLE	ZH0046	M JOUBERT/DOMINIQUE GUY JACQUES	Le Mable	10,02	2	20,04
CC du Pays loudunais	NUEIL SOUS FAYE	PRES DE NEUVILLE	ZH0046	M JOUBERT/DOMINIQUE GUY JACQUES	Le Mable	23,69	2	47,38
CC du Pays loudunais	NUEIL SOUS FAYE	LES BOIS DU PONT AUX VACHE	AS0099	M JOUBERT/DOMINIQUE GUY JACQUES	Le Mable	44,32	2	88,64
CC du Pays loudunais	NUEIL SOUS FAYE	LES PRES DU GUE DE RILLY	AP0167	M JOUBERT/DOMINIQUE GUY JACQUES	Le Mable	100,35	2	200,7
CC du Pays loudunais	NUEIL SOUS FAYE	PRES DE NEUVILLE	ZH0046	M JOUBERT/DOMINIQUE GUY JACQUES	Le Mable	139,51	2	279,02
CC du Pays loudunais	NUEIL SOUS FAYE	LES PRES DE GOILLE	ZL0078	M JOUHANNET/ALAIN MARCEL	Le Goille	2,16	2	4,32
CC du Pays loudunais	NUEIL SOUS FAYE	LES PRES DE GOILLE	ZL0078	M JOUHANNET/ALAIN MARCEL	Le Goille	46,02	2	92,04
CC du Pays loudunais	NUEIL SOUS FAYE	LES PRES DE GOILLE	ZL0078	M JOUHANNET/ALAIN MARCEL	Le Goille	168,69	2	337,38
CC du Pays loudunais	NUEIL SOUS FAYE	LE PETIT MARAIS	ZE0051	M LAMARCHE/JAMES ANATOLE MAURICE	Le Mable	62,21	2	124,42
CC du Pays loudunais	NUEIL SOUS FAYE	LES BOIS DU PONT AUX VACHE	AS0103	M LAMBERT/BERTRAND EUGENE	Le Mable	170,94	2	341,88
CC du Pays loudunais	NUEIL SOUS FAYE	LES BOIS DU PONT AUX VACHE	AS0103	M LAMBERT/BERTRAND EUGENE	Le Mable	356,00	2	712
CC du Pays loudunais	NUEIL SOUS FAYE	LE PETIT MARAIS	ZE0050	M MAUBERGER/ROBERT JOSEPH	Le Mable	2,04	2	4,08
CC du Pays loudunais	NUEIL SOUS FAYE	LE PETIT MARAIS	ZE0050	M MAUBERGER/ROBERT JOSEPH	Le Mable	16,21	2	32,42
CC du Pays loudunais	NUEIL SOUS FAYE	LE PETIT MARAIS	ZE0050	M MAUBERGER/ROBERT JOSEPH	Le Mable	85,51	2	171,02
CC du Pays loudunais	NUEIL SOUS FAYE	LES RIVAUTS	ZH0062	M MERE/JEAN OLIVIER JOSEPH	Le Mable	35,31	2	70,62
CC du Pays loudunais	NUEIL SOUS FAYE	LES PRES TOURS	AS0086	M MEUNIER/JANICK JEAN	Le Mable	8,39	2	16,78
CC du Pays loudunais	NUEIL SOUS FAYE	LE PETIT MARAIS	ZE0048	M MEUNIER/JANICK JEAN	Le Mable	10,28	2	20,56
CC du Pays loudunais	NUEIL SOUS FAYE	LES PRES TOURS	AS0086	M MEUNIER/JANICK JEAN	Le Mable	29,44	2	58,88
CC du Pays loudunais	NUEIL SOUS FAYE	LES PRES TOURS	AS0087	M MEUNIER/JANICK JEAN	Le Mable	49,77	2	99,54
CC du Pays loudunais	NUEIL SOUS FAYE	LES PRES TOURS	AS0088	M MEUNIER/JANICK JEAN	Le Mable	69,26	2	138,52
CC du Pays loudunais	NUEIL SOUS FAYE	CHAMPS DE VELUE	A00038	M PEAN/FRANCOIS JANICK SERGE	Le Mable	4,52	2	9,04
CC du Pays loudunais	NUEIL SOUS FAYE	PRES DE NEUVILLE	ZH0050	M PEAN/FRANCOIS JANICK SERGE	Le Mable	7,13	2	14,26
CC du Pays loudunais	NUEIL SOUS FAYE	VELUE	A00006	M PEAN/FRANCOIS JANICK SERGE	Le Mable	8,94	2	17,88
CC du Pays loudunais	NUEIL SOUS FAYE	PRES DE NEUVILLE	ZH0050	M PEAN/FRANCOIS JANICK SERGE	Le Mable	10,71	2	21,42
CC du Pays loudunais	NUEIL SOUS FAYE	PRES DE NEUVILLE	ZH0050	M PEAN/FRANCOIS JANICK SERGE	Le Mable	15,24	2	30,48
CC du Pays loudunais	NUEIL SOUS FAYE	PRES DE NEUVILLE	ZH0050	M PEAN/FRANCOIS JANICK SERGE	Le Mable	31,10	2	62,2
CC du Pays loudunais	NUEIL SOUS FAYE	VELUE	ZE0058	M PEAN/FRANCOIS JANICK SERGE	Le Mable	35,76	2	71,52
CC du Pays loudunais	NUEIL SOUS FAYE	VELUE	ZE0058	M PEAN/FRANCOIS JANICK SERGE	Le Mable	46,73	2	93,46
CC du Pays loudunais	NUEIL SOUS FAYE	VELUE	ZE0058	M PEAN/FRANCOIS JANICK SERGE	Le Mable	57,31	2	114,62
CC du Pays loudunais	NUEIL SOUS FAYE	PRES DE NEUVILLE	ZH0050	M PEAN/FRANCOIS JANICK SERGE	Le Mable	57,36	2	114,72
CC du Pays loudunais	NUEIL SOUS FAYE	VELUE	ZE0058	M PEAN/FRANCOIS JANICK SERGE	Le Mable	57,49	2	114,98
CC du Pays loudunais	NUEIL SOUS FAYE	VELUE	A00006	M PEAN/FRANCOIS JANICK SERGE	Le Mable	59,21	2	118,42
CC du Pays loudunais	NUEIL SOUS FAYE	CHAMPS DE VELUE	A00039	M PEAN/FRANCOIS JANICK SERGE	Le Mable	66,22	2	132,44
CC du Pays loudunais	NUEIL SOUS FAYE	MARAI DE LA MAURINIÈRE	AN0077	M PEAN/SERGE ROGER GEORGES	Le Mable	3,22	2	6,44
CC du Pays loudunais	NUEIL SOUS FAYE	MARAI DES LOUASSES	AN0080	M PEAN/SERGE ROGER GEORGES	Le Mable	3,54	2	7,08
CC du Pays loudunais	NUEIL SOUS FAYE	MARAI DE LA MAURINIÈRE	AN0077	M PEAN/SERGE ROGER GEORGES	Le Mable	8,05	2	16,1
CC du Pays loudunais	NUEIL SOUS FAYE	MARAI DES LOUASSES	AN0080	M PEAN/SERGE ROGER GEORGES	Le Mable	54,49	2	108,98
CC du Pays loudunais	NUEIL SOUS FAYE	MARAI DE LA MAURINIÈRE	AN0079	M PEAN/SERGE ROGER GEORGES	Le Mable	59,11	2	118,22
CC du Pays loudunais	NUEIL SOUS FAYE	MARAI DE LA MAURINIÈRE	AN0076	M PEAN/SERGE ROGER GEORGES	Le Mable	80,04	2	160,08
CC du Pays loudunais	NUEIL SOUS FAYE	MARAI DES LOUASSES	AN0080	M PEAN/SERGE ROGER GEORGES	Le Mable	80,38	2	160,76
CC du Pays loudunais	NUEIL SOUS FAYE	LE PONT NEUF	ZE0054	M PEAN/SERGE ROGER GEORGES	Le Mable	331,19	2	662,38
CC du Pays loudunais	NUEIL SOUS FAYE	LES GUINS	ZH0089	M PERDRIAU/JEAN PIERRE	Le Mable	17,24	2	34,48
CC du Pays loudunais	NUEIL SOUS FAYE	LES BOIS DES ROCHES	AS0148	M PILLOT/BERNARD DOMINIQUE MARCEL	Le Mable	43,47	2	86,94
CC du Pays loudunais	NUEIL SOUS FAYE	2 CHAMPERAULT	ZH0061	M PIRODEAU/BRUNO CLAUDE FRANCIS	Le Mable	76,99	2	153,98
CC du Pays loudunais	NUEIL SOUS FAYE	PRES DES GUINS	ZH0054	M PREVOST/KRISTIAN ROGER SYLVAIN	Le Mable	3,11	2	6,22
CC du Pays loudunais	NUEIL SOUS FAYE	PRES DES GUINS	ZH0054	M PREVOST/KRISTIAN ROGER SYLVAIN	Le Mable	28,18	2	56,36
CC du Pays loudunais	NUEIL SOUS FAYE	PRES DES GUINS	ZH0054	M PREVOST/KRISTIAN ROGER SYLVAIN	Le Mable	133,01	2	266,02
CC du Pays loudunais	NUEIL SOUS FAYE	PRES DES GUINS	ZH0054	M PREVOST/KRISTIAN ROGER SYLVAIN	Le Mable	207,89	2	415,78
CC du Pays loudunais	NUEIL SOUS FAYE	PRES DES GUINS	ZH0054	M PREVOST/KRISTIAN ROGER SYLVAIN	Le Mable	212,74	2	425,48
CC du Pays loudunais	NUEIL SOUS FAYE	PRES DES GUINS	ZH0054	M PREVOST/KRISTIAN ROGER SYLVAIN	Le Mable	260,31	2	520,62
CC du Pays loudunais	NUEIL SOUS FAYE	LE GOULET	ZH0043	M PROUST/MICHEL REMY	Le Mable	76,23	2	152,46
CC du Pays loudunais	NUEIL SOUS FAYE	PRES DE NEUVILLE	ZH0053	M PROUST/ROBERT MAURICE	Le Mable	4,08	2	8,16
CC du Pays loudunais	NUEIL SOUS FAYE	PRES DE NEUVILLE	ZH0053	M PROUST/ROBERT MAURICE	Le Mable	60,57	2	121,14
CC du Pays loudunais	NUEIL SOUS FAYE	PRES DE NEUVILLE	ZH0053	M PROUST/ROBERT MAURICE	Le Mable	80,19	2	160,38
CC du Pays loudunais	NUEIL SOUS FAYE	PRES DE NEUVILLE	ZH0053	M PROUST/ROBERT MAURICE	Le Mable	83,72	2	167,44
CC du Pays loudunais	NUEIL SOUS FAYE	LE MOULIN DE GOILLE	ZL0085	M QUESNEAU/GILBERT FERNAND	Le Goille	2,46	2	4,92
CC du Pays loudunais	NUEIL SOUS FAYE	1 LE MOULIN DE GOILLE	ZL0084	M QUESNEAU/GILBERT FERNAND	Le Goille	10,24	2	20,48
CC du Pays loudunais	NUEIL SOUS FAYE	LES PRES DE GOILLE	ZL0081	M QUESNEAU/GILBERT FERNAND	Le Goille	15,43	2	30,86
CC du Pays loudunais	NUEIL SOUS FAYE	LES PRES DE GOILLE	ZL0080	M QUESNEAU/GILBERT FERNAND	Le Goille	40,37	2	80,74
CC du Pays loudunais	NUEIL SOUS FAYE	LE MOULIN DE GOILLE	ZL0082	M QUESNEAU/GILBERT FERNAND	Le Goille	50,53	2	101,06
CC du Pays loudunais	NUEIL SOUS FAYE	LES PRES DE GOILLE	ZL0081	M QUESNEAU/GILBERT FERNAND	Le Goille	54,94	2	109,88
CC du Pays loudunais	NUEIL SOUS FAYE	MOULIN DE GOILLE	ZL0047	M QUESNEAU/GILBERT FERNAND	Le Goille	81,33	2	162,66
CC du Pays loudunais	NUEIL SOUS FAYE	LES PRES DE GOILLE	ZL0079	M QUESNEAU/GILBERT FERNAND	Le Goille	174,35	2	348,7
CC du Pays loudunais	NUEIL SOUS FAYE	PRES DE NEUVILLE	ZH0051	M RANCHER/GERALD MAXIMIN	Le Mable	18,67	2	37,34
CC du Pays loudunais	NUEIL SOUS FAYE	PRES DE NEUVILLE	ZH0051	M RANCHER/GERALD MAXIMIN	Le Mable	39,73	2	79,46
CC du Pays loudunais	NUEIL SOUS FAYE	PRES DE NEUVILLE	ZH0051	M RANCHER/GERALD MAXIMIN	Le Mable	48,31	2	96,62
CC du Pays loudunais	NUEIL SOUS FAYE	LES GUINS	ZH0037	M RANCHER/GERALD MAXIMIN	Le Mable	188,78	2	377,56
CC du Pays loudunais	NUEIL SOUS FAYE	MALABRY	ZL0074	M RITOUX/CHRISTIAN REMY NORBERT	Le Goille	11,71	2	23,42
CC du Pays loudunais	NUEIL SOUS FAYE	LES PRES DE GOILLE	ZL0073	M RITOUX/CHRISTIAN REMY NORBERT	Le Goille	36,29	2	72,58
CC du Pays loudunais	NUEIL SOUS FAYE	LES PRES DE GOILLE	ZL0072	M RITOUX/CHRISTIAN REMY NORBERT	Le Goille	80,96	2	161,92
CC du Pays loudunais	NUEIL SOUS FAYE	2 LA MAISON NEUVE	ZL0059	M RITOUX/PIERRE YVES DANIEL	Le Goille	16,42	2	32,84
CC du Pays loudunais	NUEIL SOUS FAYE	MARAI DE LA MAURINIÈRE	ZE0031	M THIOUIN/PATRICK ANDRE MICHEL	Le Mable	38,38	2	76,76
CC du Pays loudunais	NUEIL SOUS FAYE	LES CHAMPS MORAIS	ZK0101	M THIOUIN/GERARD HENRI GABRIEL	Le Maine	17,37	2	34,74
CC du Pays loudunais	NUEIL SOUS FAYE	MARSELON	ZK0035	M THIOUIN/GERARD HENRI GABRIEL	Le Maine	43,44	2	86,88
CC du Pays loudunais	NUEIL SOUS FAYE	CHAMPS DE JUSPIE	ZK0038	M THIOUIN/GERARD HENRI GABRIEL	Le Maine	45,69	2	91,38
CC du Pays loudunais	NUEIL SOUS FAYE	CHAMPS DE JUSPIE	ZK0022	M THIOUIN/GERARD HENRI GABRIEL	Le Maine	70,45	2	140,9
CC du Pays loudunais	NUEIL SOUS FAYE	CHAMPS DE JUSPIE	ZK0022	M THIOUIN/GERARD HENRI GABRIEL	Le Maine	122,79	2	245,58
CC du Pays loudunais	NUEIL SOUS FAYE	MARSELON	ZK0035	M THIOUIN/GERARD HENRI GABRIEL	Le Maine	161,29	2	322,58
CC du Pays loudunais	NUEIL SOUS FAYE	JALLET	ZK0069	M THIOUIN/GERARD HENRI GABRIEL	Le Maine	180,30	2	360,6
CC du Pays loudunais	NUEIL SOUS FAYE	JALLET	ZK0058	M THIOUIN/GERARD HENRI GABRIEL	Le Maine	190,95	2	381,9
CC du Pays loudunais	NUEIL SOUS FAYE	CHAMPS MORAIS	ZK0015	M THIOUIN/GERARD HENRI GABRIEL	Le Maine	193,13	2	386,26
CC du Pays loudunais	NUEIL SOUS FAYE	LES CHAMPS MORAIS	ZK0102	M THIOUIN/GERARD HENRI GABRIEL	Le Maine	271,68	2	543,36
CC du Pays loudunais	NUEIL SOUS FAYE	BOIS TENON	ZK0020	M THIOUIN/GERARD HENRI GABRIEL	Le Maine	370,61	2	741,22
CC du Pays loudunais	NUEIL SOUS FAYE	1 VELUE	ZE0057	M VEZIN/PASCAL MICHEL JAMES	Le Mable	10,34	2	20,68
CC du Pays loudunais	NUEIL SOUS FAYE	1 VELUE	A00005	M VEZIN/PASCAL MICHEL JAMES	Le Mable	30,08	2	60,16
CC du Pays loudunais	NUEIL SOUS FAYE	1 VELUE	ZE0057	M VEZIN/PASCAL MICHEL JAMES	Le Mable	51,70	2	103,4
CC du Pays loudunais	NUEIL SOUS FAYE	1 VELUE	ZE0057	M VEZIN/PASCAL MICHEL JAMES	Le Mable	227,91	2	455,82
CC du Pays loudunais	NUEIL SOUS FAYE	LES PRES DU PONT AUX VACHE	AS0090	MME BAUDIN DE LA VALETTE/MONIQUE MARIE MADELEINE	Le Mable	3,03	2	6,06
CC du Pays loudunais	NUEIL SOUS FAYE	LES PRES DU PONT AUX VACHE	AS0089	MME BAUDIN DE LA VALETTE/MONIQUE MARIE MADELEINE	Le Mable	68,81	2	137,62
CC du Pays loudunais	NUEIL SOUS FAYE	LES PRES DU PONT AUX VACHE	AS0090	MME BAUDIN DE LA VALETTE/MONIQUE MARIE MADELEINE	Le Mable	131,92	2	263,84
CC du Pays loud								

COMMUNAUTÉ DE COMMUNES	COMMUNE	LIEU DIT de la parcelle	CODE PARCELLAIRE	PROPRIETAIRE	COURS D'EAU	LINERAIRE de berge (m)	COUT UNITAIRE entretien de la végétation (€)	COUT A LA PARCELLE (€ TTC)
CC du Pays loudunais	NUEIL SOUS FAYE	VELUE	ZE0055	MME GOURDON/GEORGETTE MARIE	Le Mable	10,11	2	20,22
CC du Pays loudunais	NUEIL SOUS FAYE	MARAIS DE VELUE	A00031	MME GOURDON/GEORGETTE MARIE	Le Mable	34,76	2	69,52
CC du Pays loudunais	NUEIL SOUS FAYE	MARAIS DE VELUE	A00029	MME GOURDON/GEORGETTE MARIE	Le Mable	37,58	2	75,16
CC du Pays loudunais	NUEIL SOUS FAYE	LE GUE DE RILLY	A00054	MME GOURDON/GEORGETTE MARIE	Le Mable	72,67	2	145,34
CC du Pays loudunais	NUEIL SOUS FAYE	MARAIS DE VELUE	A00030	MME GOURDON/GEORGETTE MARIE	Le Mable	74,49	2	148,98
CC du Pays loudunais	NUEIL SOUS FAYE	MARAIS DE VELUE	A00031	MME GOURDON/GEORGETTE MARIE	Le Mable	96,08	2	192,16
CC du Pays loudunais	NUEIL SOUS FAYE	MARAIS DE VELUE	A00031	MME GOURDON/GEORGETTE MARIE	Le Mable	104,69	2	209,38
CC du Pays loudunais	NUEIL SOUS FAYE	VELUE	ZE0055	MME GOURDON/GEORGETTE MARIE	Le Mable	124,78	2	249,56
CC du Pays loudunais	NUEIL SOUS FAYE	MARAIS DE VELUE	A00030	MME GOURDON/GEORGETTE MARIE	Le Mable	168,97	2	337,94
CC du Pays loudunais	NUEIL SOUS FAYE	VELUE	ZE0055	MME GOURDON/GEORGETTE MARIE	Le Mable	258,93	2	517,86
CC du Pays loudunais	NUEIL SOUS FAYE	LA MAISON NEUVE	ZL0045	MME HERIGAUT/JOSETTE JEANNINE JACQUELINE	Le Goille	2,12	2	4,24
CC du Pays loudunais	NUEIL SOUS FAYE	LA MAISON NEUVE	ZL0055	MME HERIGAUT/JOSETTE JEANNINE JACQUELINE	Le Goille	3,45	2	6,9
CC du Pays loudunais	NUEIL SOUS FAYE	LA MAISON NEUVE	ZL0042	MME HERIGAUT/JOSETTE JEANNINE JACQUELINE	Le Goille	8,42	2	16,84
CC du Pays loudunais	NUEIL SOUS FAYE	LA GRUE	ZL0038	MME HERIGAUT/JOSETTE JEANNINE JACQUELINE	Le Goille	8,63	2	17,26
CC du Pays loudunais	NUEIL SOUS FAYE	LES HAUTS CHAMPS	ZL0033	MME HERIGAUT/JOSETTE JEANNINE JACQUELINE	Le Goille	43,29	2	86,58
CC du Pays loudunais	NUEIL SOUS FAYE	LA MAISON NEUVE	ZL0061	MME HERIGAUT/JOSETTE JEANNINE JACQUELINE	Le Goille	46,10	2	92,2
CC du Pays loudunais	NUEIL SOUS FAYE	PRE SARDIN	ZL0041	MME HERIGAUT/JOSETTE JEANNINE JACQUELINE	Le Goille	48,51	2	97,02
CC du Pays loudunais	NUEIL SOUS FAYE	LA MAISON NEUVE	ZL0055	MME HERIGAUT/JOSETTE JEANNINE JACQUELINE	Le Goille	61,95	2	123,9
CC du Pays loudunais	NUEIL SOUS FAYE	LA MAISON NEUVE	ZL0045	MME HERIGAUT/JOSETTE JEANNINE JACQUELINE	Le Goille	63,54	2	127,08
CC du Pays loudunais	NUEIL SOUS FAYE	PIECES DE LA MAISON NEUVE	ZL0048	MME HERIGAUT/JOSETTE JEANNINE JACQUELINE	Le Goille	79,69	2	159,38
CC du Pays loudunais	NUEIL SOUS FAYE	LA MAISON NEUVE	ZL0042	MME HERIGAUT/JOSETTE JEANNINE JACQUELINE	Le Goille	85,15	2	170,3
CC du Pays loudunais	NUEIL SOUS FAYE	PIECES DE LA MAISON NEUVE	ZL0048	MME HERIGAUT/JOSETTE JEANNINE JACQUELINE	Le Goille	85,28	2	170,56
CC du Pays loudunais	NUEIL SOUS FAYE	LA GRUE	ZL0039	MME HERIGAUT/JOSETTE JEANNINE JACQUELINE	Le Goille	108,97	2	217,94
CC du Pays loudunais	NUEIL SOUS FAYE	LES HAUTS CHAMPS	ZL0033	MME HERIGAUT/JOSETTE JEANNINE JACQUELINE	Le Goille	129,11	2	258,22
CC du Pays loudunais	NUEIL SOUS FAYE	PRE SARDIN	ZL0041	MME HERIGAUT/JOSETTE JEANNINE JACQUELINE	Le Goille	131,54	2	263,08
CC du Pays loudunais	NUEIL SOUS FAYE	PIECES DE LA MAISON NEUVE	ZL0048	MME HERIGAUT/JOSETTE JEANNINE JACQUELINE	Le Goille	135,51	2	271,02
CC du Pays loudunais	NUEIL SOUS FAYE	PONT DE NEUVILLE	ZL0022	MME HERIGAUT/MARTINE FRANCOISE	Le Mable	9,80	2	19,6
CC du Pays loudunais	NUEIL SOUS FAYE	PONT DE NEUVILLE	ZL0022	MME HERIGAUT/MARTINE FRANCOISE	Le Mable	52,22	2	104,44
CC du Pays loudunais	NUEIL SOUS FAYE	PONT DE NEUVILLE	ZL0022	MME HERIGAUT/MARTINE FRANCOISE	Le Mable	52,22	2	104,44
CC du Pays loudunais	NUEIL SOUS FAYE	PONT DE NEUVILLE	ZL0022	MME HERIGAUT/MARTINE FRANCOISE	Le Mable	63,95	2	127,9
CC du Pays loudunais	NUEIL SOUS FAYE	PONT DE NEUVILLE	ZL0022	MME HERIGAUT/MARTINE FRANCOISE	Le Mable	82,52	2	165,04
CC du Pays loudunais	NUEIL SOUS FAYE	PONT DE NEUVILLE	ZL0022	MME HERIGAUT/MARTINE FRANCOISE	Le Mable	154,49	2	308,98
CC du Pays loudunais	NUEIL SOUS FAYE	PONT DE NEUVILLE	ZL0022	MME HERIGAUT/MARTINE FRANCOISE	Le Mable	193,12	2	386,24
CC du Pays loudunais	NUEIL SOUS FAYE	LES BOIS DU PONT AUX VACHE	AS0098	MME JUCQUOIS/MARIE ROSELINE GEORGETTE	Le Mable	2,28	2	4,56
CC du Pays loudunais	NUEIL SOUS FAYE	LES BOIS DU PONT AUX VACHE	AS0098	MME JUCQUOIS/MARIE ROSELINE GEORGETTE	Le Mable	43,77	2	87,54
CC du Pays loudunais	NUEIL SOUS FAYE	LES BOIS DU PONT AUX VACHE	AS0098	MME JUCQUOIS/MARIE ROSELINE GEORGETTE	Le Mable	153,43	2	306,86
CC du Pays loudunais	NUEIL SOUS FAYE	LES HAUTS CHAMPS	ZL0031	MME MARTIN/ANICK FRANCOISE	Le Goille	24,22	2	48,44
CC du Pays loudunais	NUEIL SOUS FAYE	LES ETERNUS	ZL0018	MME MARTIN/ANICK FRANCOISE	Le Goille	134,79	2	269,58
CC du Pays loudunais	NUEIL SOUS FAYE	LE PETIT MARAIS	ZE0044	MME MENOUX/CLARISSE THERESE	Le Mable	18,46	2	36,92
CC du Pays loudunais	NUEIL SOUS FAYE	LE PETIT MARAIS	ZE0105	MME MENOUX/CLARISSE THERESE	Le Mable	26,86	2	53,72
CC du Pays loudunais	NUEIL SOUS FAYE	LE GUE DE RILLY	A00053	MME RAVION/MARYLENE LEONE GILBERTE	Le Mable	2,24	2	4,48
CC du Pays loudunais	NUEIL SOUS FAYE	LE GUE DE RILLY	A00053	MME RAVION/MARYLENE LEONE GILBERTE	Le Mable	8,82	2	17,64
CC du Pays loudunais	NUEIL SOUS FAYE	VELUE	ZE0056	MME RAVION/MARYLENE LEONE GILBERTE	Le Mable	14,00	2	28
CC du Pays loudunais	NUEIL SOUS FAYE	LES RIVAUT	ZH0059	MME RAVION/MARYLENE LEONE GILBERTE	Le Mable	15,37	2	30,74
CC du Pays loudunais	NUEIL SOUS FAYE	PATURAULT DE VELUE	A00037	MME RAVION/MARYLENE LEONE GILBERTE	Le Mable	18,14	2	36,28
CC du Pays loudunais	NUEIL SOUS FAYE	PATURAULT DE VELUE	A00034	MME RAVION/MARYLENE LEONE GILBERTE	Le Mable	19,10	2	38,2
CC du Pays loudunais	NUEIL SOUS FAYE	PATURAULT DE VELUE	A00036	MME RAVION/MARYLENE LEONE GILBERTE	Le Mable	20,84	2	41,68
CC du Pays loudunais	NUEIL SOUS FAYE	LES RIVAUT	ZH0057	MME RAVION/MARYLENE LEONE GILBERTE	Le Mable	25,29	2	50,58
CC du Pays loudunais	NUEIL SOUS FAYE	PATURAULT DE VELUE	A00033	MME RAVION/MARYLENE LEONE GILBERTE	Le Mable	28,19	2	56,38
CC du Pays loudunais	NUEIL SOUS FAYE	PATURAULT DE VELUE	A00035	MME RAVION/MARYLENE LEONE GILBERTE	Le Mable	28,29	2	56,58
CC du Pays loudunais	NUEIL SOUS FAYE	LE GUE DE RILLY	A00053	MME RAVION/MARYLENE LEONE GILBERTE	Le Mable	39,55	2	79,1
CC du Pays loudunais	NUEIL SOUS FAYE	VELUE	ZE0056	MME RAVION/MARYLENE LEONE GILBERTE	Le Mable	42,25	2	84,5
CC du Pays loudunais	NUEIL SOUS FAYE	LE GUE DE RILLY	A00053	MME RAVION/MARYLENE LEONE GILBERTE	Le Mable	62,46	2	124,92
CC du Pays loudunais	NUEIL SOUS FAYE	LES RIVAUT	ZH0058	MME RAVION/MARYLENE LEONE GILBERTE	Le Mable	101,68	2	203,36
CC du Pays loudunais	NUEIL SOUS FAYE	LES PRES DE LA CASSE	AP0177	MME ROCHERON/JOSETTE FRANCOISE	Le Mable	24,24	2	48,48
CC du Pays loudunais	NUEIL SOUS FAYE	LES PRES DE LA CASSE	AP0178	MME ROCHERON/JOSETTE FRANCOISE	Le Mable	44,85	2	89,7
CC du Pays loudunais	NUEIL SOUS FAYE	LES PRES DE LA CASSE	AP0179	MME ROCHERON/JOSETTE FRANCOISE	Le Mable	57,07	2	114,14
CC du Pays loudunais	NUEIL SOUS FAYE	LES PRES DU GUE DE RILLY	AP0168	MME ROCHERON/JOSETTE FRANCOISE	Le Mable	95,15	2	190,3
CC du Pays loudunais	NUEIL SOUS FAYE	LES PRES DU GUE DE RILLY	AP0168	MME ROCHERON/JOSETTE FRANCOISE	Le Mable	129,93	2	259,86
CC du Pays loudunais	NUEIL SOUS FAYE	LE GRAND MARAIS	ZE0035	MME WOLSKI/JACQUELINE	Le Mable	41,49	2	82,98
CC du Pays loudunais	POUANT	LES TERRAGES	ZL0008	COMMUNE DE POUANT	Le Vivaron	2,21	2	4,42
CC du Pays loudunais	POUANT	PALUAU	ZA0004	COMMUNE DE POUANT	Le Vivaron	2,45	2	4,9
CC du Pays loudunais	POUANT	LES COMMUNAUX	ZL0018	COMMUNE DE POUANT	Le Vivaron	2,65	2	5,3
CC du Pays loudunais	POUANT	LES COMMUNAUX	ZL0016	COMMUNE DE POUANT	Le Vivaron	3,62	2	7,24
CC du Pays loudunais	POUANT	PALUAU	ZL0013	COMMUNE DE POUANT	Le Vivaron	7,38	2	14,76
CC du Pays loudunais	POUANT	LES COMMUNAUX	ZL0018	COMMUNE DE POUANT	Le Vivaron	77,36	2	154,72
CC du Pays loudunais	POUANT	LES COMMUNAUX	ZL0016	COMMUNE DE POUANT	Le Vivaron	97,32	2	194,64
CC du Pays loudunais	POUANT	LES COMMUNAUX	ZL0018	COMMUNE DE POUANT	Le Vivaron	145,99	2	291,98
CC du Pays loudunais	POUANT	PALUAU	ZA0010	DE LA SOURCE	Le Vivaron	69,47	2	138,94
CC du Pays loudunais	POUANT	LES COMMUNAUX	ZL0014	GFA DE VOUZERAY	Le Vivaron	9,45	2	18,9
CC du Pays loudunais	POUANT	LES COMMUNAUX	ZL0014	GFA DE VOUZERAY	Le Vivaron	55,96	2	111,92
CC du Pays loudunais	POUANT	LES COMMUNAUX	ZL0014	GFA DE VOUZERAY	Le Vivaron	93,81	2	187,62
CC du Pays loudunais	POUANT	LES COMMUNAUX	ZL0014	GFA DE VOUZERAY	Le Vivaron	224,05	2	448,1
CC du Pays loudunais	POUANT	LES COMMUNAUX	ZL0014	GFA DE VOUZERAY	Le Vivaron	316,55	2	633,1
CC du Pays loudunais	POUANT	LA RIPAUDIÈRE	ZL0039	M BODIN/BERNARD HENRI	Le Vivaron	11,68	2	23,36
CC du Pays loudunais	POUANT	LA RIPAUDIÈRE	ZL0042	M BODIN/BERNARD HENRI	Le Vivaron	52,87	2	105,74
CC du Pays loudunais	POUANT	LA RIPAUDIÈRE	ZL0042	M BODIN/BERNARD HENRI	Le Vivaron	175,71	2	351,42
CC du Pays loudunais	POUANT	LA RIPAUDIÈRE	ZK0001	M BODIN/YVON PIERRE	Le Vivaron	29,55	2	59,1
CC du Pays loudunais	POUANT	LES COMMUNAUX	ZL0050	M GOILARD/JEAN	Le Vivaron	31,14	2	62,28
CC du Pays loudunais	POUANT	LA RIPAUDIÈRE	ZL0043	M GUIN/PIERRE GASTON	Le Vivaron	5,63	2	11,26
CC du Pays loudunais	POUANT	LES COMMUNAUX	ZL0019	M GUIN/PIERRE GASTON	Le Vivaron	7,48	2	14,96
CC du Pays loudunais	POUANT	LES COMMUNAUX	ZL0055	M GUIN/PIERRE GASTON	Le Vivaron	17,54	2	35,08
CC du Pays loudunais	POUANT	LES COMMUNAUX	ZL0063	M GUIN/PIERRE GASTON	Le Vivaron	23,73	2	47,46
CC du Pays loudunais	POUANT	LES COMMUNAUX	ZL0020	M GUIN/PIERRE GASTON	Le Vivaron	28,56	2	57,12
CC du Pays loudunais	POUANT	LES COMMUNAUX	ZL0054	M MORICEAU/DAVID JACQUES	Le Vivaron	65,96	2	131,92
CC du Pays loudunais	POUANT	PALUAU	ZA0008	M PIMBERT/JEAN PIERRE	Le Vivaron	59,10	2	118,2
CC du Pays loudunais	POUANT	PALUAU	ZA0011	M TERRIEN/GERARD GASTON MARIE	Le Vivaron	6,75	2	13,5
CC du Pays loudunais	POUANT	PALUAU	ZA0011	M TERRIEN/GERARD GASTON MARIE	Le Vivaron	106,38	2	212,76
CC du Pays loudunais	POUANT	PALUAU	ZA0009	M TERRIEN/GUY ALAIN GERARD	Le Vivaron	47,69	2	95,38
CC du Pays loudunais	POUANT	LES COMMUNAUX	ZL0046	M VIAU/MICHAEL ALAIN	Le Vivaron	8,44	2	16,88
CC du Pays loudunais	POUANT	LES COMMUNAUX	ZL0045	M VIAU/MICHAEL ALAIN	Le Vivaron	9,02	2	18,04
CC du Pays loudunais	POUANT	LES COMMUNAUX	ZL0047	M VIAU/MICHAEL ALAIN	Le Vivaron	10,15	2	20,3
CC du Pays loudunais	POUANT	LES COMMUNAUX	ZL0044	M VIAU/MICHAEL ALAIN	Le Vivaron	22,50	2	45
CC du Pays loudunais	POUANT	LES COMMUNAUX	ZL0048	M VIAU/MICHAEL ALAIN	Le Vivaron	26,57	2	53,14
CC du Pays loudunais	POUANT	LES COMMUNAUX	ZL0066	M VIAU/MICHAEL ALAIN	Le Vivaron	94,91	2	189,82
CC du Pays loudunais	POUANT	LES COMMUNAUX	ZL0066	M VIAU/MICHAEL ALAIN	Le Vivaron	102,25	2	204,5
CC du Pays loudunais	POUANT	LA RIPAUDIÈRE	ZL0034	MME BEAUDOUIN/ODILE ANTOINETTE ROGERE	Le Vivaron	6,76	2	13,52
CC du Pays loudunais	POUANT	LES COMMUNAUX	ZL0057	MME BEAUDOUIN/ODILE ANTOINETTE ROGERE	Le Vivaron	8,61	2	17,22
CC du Pays loudunais	POUANT	LES COMMUNAUX	ZL0057	MME BEAUDOUIN/ODILE ANTOINETTE ROGERE	Le Vivaron	9,46	2	18,92
CC du Pays loudunais	POUANT	LES COMMUNAUX	ZL0056	MME BEAUDOUIN/ODILE ANTOINETTE ROGERE	Le Vivaron	15,54	2	31,08
CC du Pays loudunais	POUANT	LES COMMUNAUX	ZL0062	MME BEAUDOUIN/ODILE ANTOINETTE ROGERE	Le Vivaron	24,33	2	48,66
CC du Pays loudunais	POUANT	LES COMMUNAUX	ZL0061	MME BEAUDOUIN/ODILE ANTOINETTE ROGERE	Le Vivaron	30,95	2	61,9
CC du Pays loudunais	POUANT	LA RIPAUDIÈRE	ZL0033	MME BEAUDOUIN/ODILE ANTOINETTE ROGERE	Le Vivaron	43,11	2	86,22
CC du Pays loudunais	POUANT	PALUAU	ZA0067	MME BIROT/CECILE MADELEINE RADEGONDE	Le Vivaron	4,22	2	8,44
CC du Pays loudunais	POUANT	LES COMMUNAUX	ZL0065	MME BIROT/CECILE MADELEINE RADEGONDE	Le Vivaron	4,25	2	8,5
CC du Pays loudunais	POUANT	PALUAU	ZL0011	MME BIROT/CECILE MADELEINE RADEGONDE	Le Vivaron	21,55	2	43,1
CC du Pays loudunais	POUANT	LES COMMUNAUX	ZL0065	MME BIROT/CECILE MADELEINE RADEGONDE	Le Vivaron	29,70	2	59,4
CC du Pays loudunais	POUANT	LES COMMUNAUX	ZL0065	MME BIROT/CECILE MADELEINE RADEGONDE	Le Vivaron	41,41	2	82,82
CC du Pays loudunais	POUANT	PALUAU	ZA0067	MME BIROT/CECILE MADELEINE RADEGONDE	Le Vivaron	62,19	2	124,38
CC du Pays loudunais	POUANT	PALUAU	ZA0003	MME BIROT/CECILE MADELEINE RADEGONDE	Le Vivaron	171,63	2	343,26
CC du Pays loudunais	POUANT	PALUAU	ZA0007	MME BIROT/CECILE MADELEINE RADEGONDE	Le Vivaron	256,65	2	513,3
CC du Pays loudunais	POUANT	PALUAU	ZA0067	MME BIROT/CECILE MADELEINE RADEGONDE	Le Vivaron	444,32	2	888,64
CC du Pays loudunais	POUANT	LES COMMUNAUX	ZL0051	MME GROLLEAU/MARIE THERESE CAMILLE	Le Vivaron	30,08	2	60,16
CC du Pays loudunais	POUANT	LA RIPAUDIÈRE	ZL0028	MME LABOUP/STEPHANIE LEA MARIE	Le Vivaron	41,32	2	82,64
CC du Pays loudunais	POUANT	LA RIPAUDIÈRE	ZL0032	MME LABOUP/STEPHANIE LEA MARIE	Le Vivaron	44,41	2	88,82
CC du Pays loudunais	POUANT	LA RIPAUDIÈRE	ZL0028	MME LABOUP/STEPHANIE LEA MARIE	Le Vivaron	53,18	2	106,36
CC du Pays loudunais	POUANT	LA RIPAUDIÈRE	ZL0029	MME LABOUP/STEPHANIE LEA MARIE	Le Vivaron	55,74	2	111,48
CC du Pays loudunais	POUANT	LA RIPAUDIÈRE	ZL0029	MME LABOUP/STEPHANIE LEA MARIE	Le Vivaron	56,89	2	113,78
CC du Pays loudunais	POUANT	LA RIPAUDIÈRE	ZL0028	MME LABOUP/STEPHANIE LEA MARIE	Le Vivaron	119,60	2	239,2
CC du Pays loudunais	POUANT	LA RIPAUDIÈRE	ZL0028	MME LABOUP/STEPHANIE LEA MARIE	Le Vivaron	152,38	2	304,76
CC du Pays loudunais	POUANT	LA RIPAUDIÈRE	ZK0013	MME LABOUP/STEPHANIE LEA MARIE	Le Vivaron	211,74	2	423,48
CC du Pays loudunais	POUANT	LA RIPAUDIÈRE	ZL0040	MME LECLERC/GILBERTE LOUISETTE ANNE MARIE	Le Vivaron	3,57	2	7,14
CC du Pays loudunais	POUANT	LA RIPAUDIÈRE	ZL0040	MME LECLERC/GILBERTE LOUISETTE ANNE MARIE	Le Vivaron	15,74	2	31,48
CC du Pays loudunais	POUANT	LA RIPAUDIÈRE	ZL0041	MME LECLERC/GILBERTE LOUISETTE ANNE MARIE	Le Vivaron	34,55	2	69,1
CC du Pays loudunais	POUANT	LA RIPAUDIÈRE	ZL0040	MME LECLERC/GILBERTE LOUISETTE ANNE MARIE	Le Vivaron	46,58	2	93,16
CC du Pays loudunais	POUANT	LA RIPAUDIÈRE	ZL0040	MME LECLERC/GILBERTE LOUISETTE ANNE MARIE	Le Vivaron	59,33	2	118,66
CC du Pays loudunais	POUANT	LA RIPAUDIÈRE						

COMMUNAUTÉ DE COMMUNES	COMMUNE	LIEU DIT de la parcelle	CODE PARCELLAIRE	PROPRIETAIRE	COURS D'EAU	LINERAIRE de berge (m)	COUT UNITAIRE entretien de la végétation (€)	COUT A LA PARCELLE (€ TTC)
CC du Pays loudunais	POUANT	LES TERRAGES	ZL0010	MME MARLET/MARIE	Le Vivaron	73,21	2	146,42
CC du Pays loudunais	POUANT	LES TERRAGES	ZL0010	MME MARLET/MARIE	Le Vivaron	104,30	2	208,6
CC du Pays loudunais	POUANT	PALUAU	ZL0012	MME ROCHOUX/VERONIQUE MARIE MADELEINE GATIENNE	Le Vivaron	15,89	2	31,78
CC du Pays loudunais	POUANT	LES COMMUNAUX	ZL0015	MME THIERY/EMILIE LUCIENNE MARIE	Le Vivaron	58,03	2	116,06
CC du Pays loudunais	POUANT	LES COMMUNAUX	ZL0015	MME THIERY/EMILIE LUCIENNE MARIE	Le Vivaron	248,83	2	497,66
CC du Pays loudunais	POUANT	LA RIPAUDIÈRE	ZL0031	MME VIDEGRAIN/CHRISTIANE LUCETTE	Le Vivaron	51,81	2	103,62
CC du Pays loudunais	POUANT	LA RIPAUDIÈRE	ZL0030	MME VIDEGRAIN/CHRISTIANE LUCETTE	Le Vivaron	71,83	2	143,66
CC du Pays loudunais	PRINCAÏ	LES PETITS PRES	ZL0018	COMMUNE DE PRINCAÏ	Le Mable	2,10	2	4,2
CC du Pays loudunais	PRINCAÏ	LA PIECE DU CHENE	ZD0024	COMMUNE DE PRINCAÏ	Le Mable	2,23	2	4,46
CC du Pays loudunais	PRINCAÏ	SOUS LA FONTAINE DE MISE	ZI0045	COMMUNE DE PRINCAÏ	Le Mable	2,33	2	4,66
CC du Pays loudunais	PRINCAÏ	LA SARRAZINERIE	ZD0017	COMMUNE DE PRINCAÏ	Le Mable	2,37	2	4,74
CC du Pays loudunais	PRINCAÏ	BELENDROIT SUD	ZI0015	COMMUNE DE PRINCAÏ	Le Mable	2,52	2	5,04
CC du Pays loudunais	PRINCAÏ	LES EVRAUX	ZI0046	COMMUNE DE PRINCAÏ	Le Mable	2,69	2	5,38
CC du Pays loudunais	PRINCAÏ	SUR LA FONTAINE DE MISE	ZK0019	COMMUNE DE PRINCAÏ	Le Mable	2,83	2	5,66
CC du Pays loudunais	PRINCAÏ	LA LANDRIE	ZI0004	COMMUNE DE PRINCAÏ	Le Mable	2,99	2	5,98
CC du Pays loudunais	PRINCAÏ	SUR LA FONTAINE DE MISE	ZK0022	COMMUNE DE PRINCAÏ	Le Mable	5,86	2	11,72
CC du Pays loudunais	PRINCAÏ	LES FONTAINES D ROCHE DU M	ZD0030	COMMUNE DE PRINCAÏ	Le Mable	26,76	2	53,52
CC du Pays loudunais	PRINCAÏ	LES LOGES OUEST	ZI0034	COMMUNE DE PRINCAÏ	Le Mable	40,06	2	80,12
CC du Pays loudunais	PRINCAÏ	LES LOGES OUEST	ZI0034	COMMUNE DE PRINCAÏ	Le Mable	119,57	2	239,14
CC du Pays loudunais	PRINCAÏ	LES LOGES OUEST	ZI0034	COMMUNE DE PRINCAÏ	Le Mable	146,89	2	293,78
CC du Pays loudunais	PRINCAÏ	LES LOGES EST	ZI0024	COMMUNE DE PRINCAÏ	Le Mable	183,76	2	367,52
CC du Pays loudunais	PRINCAÏ	BROCHARD NORD	ZE0024	DE COUIGNY	Le Mable	5,15	2	10,3
CC du Pays loudunais	PRINCAÏ	BROCHARD NORD	ZE0024	DE COUIGNY	Le Mable	153,09	2	306,18
CC du Pays loudunais	PRINCAÏ	LA PIECE DU CHENE	ZD0063	DE LA GIRARDIERE	Le Mable	12,37	2	24,74
CC du Pays loudunais	PRINCAÏ	LA PIECE DU CHENE	ZD0065	DE LA GIRARDIERE	Le Mable	25,18	2	50,36
CC du Pays loudunais	PRINCAÏ	LA PIECE DU CHENE	ZD0064	DE LA GIRARDIERE	Le Mable	62,36	2	124,72
CC du Pays loudunais	PRINCAÏ	LA PIECE DU CHENE	ZD0019	DE LA GIRARDIERE	Le Mable	85,81	2	171,62
CC du Pays loudunais	PRINCAÏ	LA LANDRIE	ZI0011	DE L'IMBAUDIÈRE	Le Mable	223,27	2	446,54
CC du Pays loudunais	PRINCAÏ	MACHEFER	AL0042	GROUPEMENT FORESTIER DE LA POUBLAIE	Le Mable	2,94	2	5,88
CC du Pays loudunais	PRINCAÏ	LE BOIS BODIN	AL0032	GROUPEMENT FORESTIER DE LA POUBLAIE	Le Mable	12,90	2	25,8
CC du Pays loudunais	PRINCAÏ	MACHEFER	AL0044	GROUPEMENT FORESTIER DE LA POUBLAIE	Le Mable	46,13	2	92,26
CC du Pays loudunais	PRINCAÏ	LE GUE DE JOINT	AK0040	GROUPEMENT FORESTIER DE LA POUBLAIE	Le Mable	57,38	2	114,76
CC du Pays loudunais	PRINCAÏ	LE GUE DE JOINT	AK0040	GROUPEMENT FORESTIER DE LA POUBLAIE	Le Mable	57,60	2	115,2
CC du Pays loudunais	PRINCAÏ	LE GUE DE JOINT	AK0045	GROUPEMENT FORESTIER DE LA POUBLAIE	Le Mable	64,79	2	129,58
CC du Pays loudunais	PRINCAÏ	MACHEFER	AL0042	GROUPEMENT FORESTIER DE LA POUBLAIE	Le Mable	130,10	2	260,2
CC du Pays loudunais	PRINCAÏ	MACHEFER	AL0042	GROUPEMENT FORESTIER DE LA POUBLAIE	Le Mable	142,84	2	285,68
CC du Pays loudunais	PRINCAÏ	LE GUE DE JOINT	AK0041	GROUPEMENT FORESTIER DE LA POUBLAIE	Le Mable	145,05	2	290,1
CC du Pays loudunais	PRINCAÏ	LE BOIS BODIN	AL0031	GROUPEMENT FORESTIER DE LA POUBLAIE	Le Mable	180,66	2	361,32
CC du Pays loudunais	PRINCAÏ	LA SARRAZINERIE	ZD0015	M APOLDA/FRANCOIS	Le Mable	8,75	2	17,5
CC du Pays loudunais	PRINCAÏ	LES LOGES OUEST	ZI0064	M BLANCHIN/FRANCK ALAIN	Le Mable	5,92	2	11,84
CC du Pays loudunais	PRINCAÏ	LES LOGES OUEST	ZI0064	M BLANCHIN/FRANCK ALAIN	Le Mable	44,86	2	89,72
CC du Pays loudunais	PRINCAÏ	LES LOGES OUEST	ZI0064	M BLANCHIN/FRANCK ALAIN	Le Mable	110,30	2	220,6
CC du Pays loudunais	PRINCAÏ	BOIS BERTAULT	AK0012	M BODIN/GILLES ROLAND	Le Mable	43,79	2	87,58
CC du Pays loudunais	PRINCAÏ	LES FONTAINES D ROCHE DU M	ZD0027	M BODIN/MICHEL	Le Mable	11,17	2	22,34
CC du Pays loudunais	PRINCAÏ	LES FONTAINES D ROCHE DU M	ZD0027	M BODIN/MICHEL	Le Mable	116,53	2	233,06
CC du Pays loudunais	PRINCAÏ	BELENDROIT SUD	ZI0021	M BOURREAU/ALAIN HERVE	Le Mable	127,27	2	254,54
CC du Pays loudunais	PRINCAÏ	BROCHARD NORD	ZE0018	M BOURREAU/CLOTAIRE NARCISSE ELIE	Le Mable	3,88	2	7,76
CC du Pays loudunais	PRINCAÏ	BROCHARD NORD	ZE0017	M BOURREAU/CLOTAIRE NARCISSE ELIE	Le Mable	7,63	2	15,26
CC du Pays loudunais	PRINCAÏ	LES VARENNES DU GUE DE MAB	ZE0105	M BOURREAU/CLOTAIRE NARCISSE ELIE	Le Mable	15,84	2	31,68
CC du Pays loudunais	PRINCAÏ	LES VARENNES DU GUE DE MAB	ZE0016	M BOURREAU/CLOTAIRE NARCISSE ELIE	Le Mable	30,95	2	61,9
CC du Pays loudunais	PRINCAÏ	LES VARENNES DU GUE DE MAB	ZE0016	M BOURREAU/CLOTAIRE NARCISSE ELIE	Le Mable	77,15	2	154,3
CC du Pays loudunais	PRINCAÏ	LE GUE DE JOINT	AK0043	M BRISSEAU/GERARD LOUIS MARIE	Le Mable	21,69	2	43,38
CC du Pays loudunais	PRINCAÏ	LA GOISSE	AL0045	M BROS/BERNARD ARNAUD MARIE	Le Mable	4,77	2	9,54
CC du Pays loudunais	PRINCAÏ	BELENDROIT SUD	ZI0017	M DEGUIL/CLAUDE ANDRE	Le Mable	59,23	2	118,46
CC du Pays loudunais	PRINCAÏ	BELENDROIT SUD	ZI0012	M DELAGARDE/DOMINIQUE	Le Mable	137,90	2	275,8
CC du Pays loudunais	PRINCAÏ	GRAND PRE DE LA ROCHE	ZI0054	M DUBOSSON/JOSE JEAN	Le Mable	3,98	2	7,96
CC du Pays loudunais	PRINCAÏ	GRAND PRE DE LA ROCHE	ZI0035	M DUBOSSON/JOSE JEAN	Le Mable	59,12	2	118,24
CC du Pays loudunais	PRINCAÏ	BOIS BERTAULT	AK0011	M FAULCON/JOSEPH MARIE MAURICE	Le Mable	38,83	2	77,66
CC du Pays loudunais	PRINCAÏ	LE GUE DE JOINT	AK0044	M GUILLOM/PIERRE	Le Mable	23,59	2	47,18
CC du Pays loudunais	PRINCAÏ	BOIS BERTAULT	AK0033	M JOUBERT/DOMINIQUE GUY JACQUES	Le Mable	5,27	2	10,54
CC du Pays loudunais	PRINCAÏ	BELENDROIT SUD	ZI0019	M JOUBERT/DOMINIQUE GUY JACQUES	Le Mable	32,18	2	64,36
CC du Pays loudunais	PRINCAÏ	LES LOGES EST	ZI0025	M JOUBERT/DOMINIQUE GUY JACQUES	Le Mable	51,93	2	103,86
CC du Pays loudunais	PRINCAÏ	LES LOGES EST	ZI0025	M JOUBERT/DOMINIQUE GUY JACQUES	Le Mable	109,07	2	218,14
CC du Pays loudunais	PRINCAÏ	BOIS BERTAULT	AK0033	M JOUBERT/DOMINIQUE GUY JACQUES	Le Mable	166,02	2	332,04
CC du Pays loudunais	PRINCAÏ	LA GOISSE	AL0051	M LACY/SERGE RAYMOND	Le Mable	35,46	2	70,92
CC du Pays loudunais	PRINCAÏ	LA GOISSE	AL0054	M MONTIER/JEAN MARIE LOUIS	Le Mable	9,24	2	18,48
CC du Pays loudunais	PRINCAÏ	LA GOISSE	AL0063	M MONTIER/JEAN MARIE LOUIS	Le Mable	23,00	2	46
CC du Pays loudunais	PRINCAÏ	LA GOISSE	AL0063	M MONTIER/JEAN MARIE LOUIS	Le Mable	193,53	2	387,06
CC du Pays loudunais	PRINCAÏ	SUR LA FONTAINE DE MISE	ZK0023	M PILLAULT/JEAN ANDRE	Le Mable	4,86	2	9,72
CC du Pays loudunais	PRINCAÏ	SUR LA FONTAINE DE MISE	ZK0023	M PILLAULT/JEAN ANDRE	Le Mable	189,76	2	379,52
CC du Pays loudunais	PRINCAÏ	LES VARENNES DU GUE DE MAB	ZE0107	M PILLOT/BERNARD DOMINIQUE MARCEL	Le Mable	3,51	2	7,02
CC du Pays loudunais	PRINCAÏ	LES VARENNES DU GUE DE MAB	ZE0008	M PILLOT/BERNARD DOMINIQUE MARCEL	Le Mable	28,82	2	57,64
CC du Pays loudunais	PRINCAÏ	LES VARENNES DU GUE DE MAB	ZE0107	M PILLOT/BERNARD DOMINIQUE MARCEL	Le Mable	48,30	2	96,6
CC du Pays loudunais	PRINCAÏ	LES VARENNES DU GUE DE MAB	ZE0011	M PILLOT/BERNARD DOMINIQUE MARCEL	Le Mable	57,88	2	115,76
CC du Pays loudunais	PRINCAÏ	L ORMEAU MAILLOCHE	ZE0003	M PILLOT/BERNARD DOMINIQUE MARCEL	Le Mable	90,56	2	181,12
CC du Pays loudunais	PRINCAÏ	LES VARENNES DU GUE DE MAB	ZE0106	M PILLOT/CHRISTIAN PASCAL	Le Mable	11,72	2	23,44
CC du Pays loudunais	PRINCAÏ	LES VARENNES DU GUE DE MAB	ZE0108	M PILLOT/CHRISTIAN PASCAL	Le Mable	24,29	2	48,58
CC du Pays loudunais	PRINCAÏ	GUEROCHON	ZM0013	M RANCHE/THIERRY DIDIER ISMAEL	Le Mable	8,41	2	16,82
CC du Pays loudunais	PRINCAÏ	GUEROCHON	ZM0013	M RANCHE/THIERRY DIDIER ISMAEL	Le Mable	249,99	2	499,98
CC du Pays loudunais	PRINCAÏ	GUEROCHON	ZM0013	M RANCHE/THIERRY DIDIER ISMAEL	Le Mable	346,62	2	693,24
CC du Pays loudunais	PRINCAÏ	LE GUE DE JOINT	AK0034	M ROSSIGNOL/JEAN	Le Mable	4,30	2	8,6
CC du Pays loudunais	PRINCAÏ	LE GUE DE JOINT	AK0034	M ROSSIGNOL/JEAN	Le Mable	23,61	2	47,22
CC du Pays loudunais	PRINCAÏ	BELENDROIT SUD	ZI0022	M ROUX/EDMOND YVON	Le Mable	3,05	2	6,1
CC du Pays loudunais	PRINCAÏ	BELENDROIT SUD	ZI0022	M ROUX/EDMOND YVON	Le Mable	5,29	2	10,58
CC du Pays loudunais	PRINCAÏ	LES LOGES EST	ZI0023	M ROUX/EDMOND YVON	Le Mable	14,60	2	29,2
CC du Pays loudunais	PRINCAÏ	BELENDROIT SUD	ZI0022	M ROUX/EDMOND YVON	Le Mable	28,31	2	56,62
CC du Pays loudunais	PRINCAÏ	LES LOGES EST	ZI0023	M ROUX/EDMOND YVON	Le Mable	84,62	2	169,24
CC du Pays loudunais	PRINCAÏ	BELENDROIT SUD	ZI0014	M ROUX/EDMOND YVON	Le Mable	93,10	2	186,2
CC du Pays loudunais	PRINCAÏ	SUR LA FONTAINE DE MISE	ZK0018	M ROUX/EDMOND YVON	Le Mable	218,29	2	436,58
CC du Pays loudunais	PRINCAÏ	SUR LA FONTAINE DE MISE	ZK0016	M ROUX/EDMOND YVON	Le Mable	257,85	2	515,7
CC du Pays loudunais	PRINCAÏ	LES VARENNES DU GUE DE MAB	ZE0103	M ROUX/JEAN	Le Mable	3,00	2	6
CC du Pays loudunais	PRINCAÏ	GRAND PRE DE LA ROCHE	ZI0038	M ROUX/JEAN	Le Mable	25,35	2	50,7
CC du Pays loudunais	PRINCAÏ	GRAND PRE DE LA ROCHE	ZI0039	M ROUX/JEAN	Le Mable	53,47	2	106,94
CC du Pays loudunais	PRINCAÏ	SUR LA FONTAINE DE MISE	ZK0017	M ROUX/JEAN	Le Mable	71,85	2	143,7
CC du Pays loudunais	PRINCAÏ	LES EVRAUX	ZI0047	M ROUX/JEAN	Le Mable	74,76	2	149,52
CC du Pays loudunais	PRINCAÏ	LES VARENNES DU GUE DE MAB	ZE0103	M ROUX/JEAN	Le Mable	142,08	2	284,16
CC du Pays loudunais	PRINCAÏ	LES VARENNES DU GUE DE MAB	ZE0103	M ROUX/JEAN	Le Mable	188,66	2	377,32
CC du Pays loudunais	PRINCAÏ	LES VARENNES DU GUE DE MAB	ZE0102	M ROUX/XAVIER CHRISTIAN ALAIN	Le Mable	31,23	2	62,46
CC du Pays loudunais	PRINCAÏ	LES VARENNES DU GUE DE MAB	ZE0101	M ROUX/XAVIER CHRISTIAN ALAIN	Le Mable	53,13	2	106,26
CC du Pays loudunais	PRINCAÏ	LES VARENNES DU GUE DE MAB	ZE0104	M SAVOIE/DOMINIQUE	Le Mable	12,00	2	24
CC du Pays loudunais	PRINCAÏ	LE BOIS BODIN	ZL0019	M SAVOIS/VINCENT JEROME LUDOVIC	Le Mable	27,23	2	54,46
CC du Pays loudunais	PRINCAÏ	LES PETITS PRES	ZL0017	M SAVOIS/VINCENT JEROME LUDOVIC	Le Mable	106,70	2	213,4
CC du Pays loudunais	PRINCAÏ	LE GUE DU RATEAU	AK0046	M SAVOIS/VINCENT JEROME LUDOVIC	Le Mable	197,86	2	395,72
CC du Pays loudunais	PRINCAÏ	LES LOGES OUEST	ZI0033	M SICLET/JACKY MICHEL	Le Mable	171,82	2	343,64
CC du Pays loudunais	PRINCAÏ	LA GOISSE	AL0050	M TURQUOIS/LAURENT CHARLES YVES JEAN	Le Mable	33,04	2	66,08
CC du Pays loudunais	PRINCAÏ	LA GOISSE	AL0091	M TURQUOIS/LAURENT CHARLES YVES JEAN	Le Mable	65,25	2	130,5
CC du Pays loudunais	PRINCAÏ	BELENDROIT SUD	ZI0020	M WOZNIK/GEORGES	Le Mable	18,84	2	37,68
CC du Pays loudunais	PRINCAÏ	LA PIECE DU CHENE	ZD0023	MME BLANCHET/ALINE RAYMONDE MARCELLINE	Le Mable	12,29	2	24,58
CC du Pays loudunais	PRINCAÏ	LES VARENNES DU GUE DE MAB	ZE0010	MME BOUREAU/JEANNE MARCELLE	Le Mable	3,66	2	7,32
CC du Pays loudunais	PRINCAÏ	LES VARENNES DU GUE DE MAB	ZE0010	MME BOUREAU/JEANNE MARCELLE	Le Mable	5,91	2	11,82
CC du Pays loudunais	PRINCAÏ	SUR LA FONTAINE DE MISE	ZK0021	MME BOUREAU/JEANNE MARCELLE	Le Mable	283,14	2	566,28
CC du Pays loudunais	PRINCAÏ	GRAND PRE DE LA ROCHE	ZI0037	MME CHARBONNEAU/NICOLE FRANCOISE	Le Mable	122,83	2	245,66
CC du Pays loudunais	PRINCAÏ	LE RATEAU	ZL0059	MME DEGUIL/CLAUDINE ANNE	Le Mable	157,37	2	314,74
CC du Pays loudunais	PRINCAÏ	BELENDROIT SUD	ZI0016	MME DUTEMPLE/ARLETTE CECILE GEORGETTE	Le Mable	29,66	2	59,32
CC du Pays loudunais	PRINCAÏ	LA SARRAZINERIE	ZD0016	MME DUTEMPLE/FRANCE REINE MICHELINE SIMONE	Le Mable	81,93	2	163,86
CC du Pays loudunais	PRINCAÏ	LES ETANGS	ZN0055	MME FLEURY/JOELLE	Le Mable	6,58	2	13,16
CC du Pays loudunais	PRINCAÏ	LES ETANGS	ZN0055	MME FLEURY/JOELLE	Le Mable	14,42	2	28,84
CC du Pays loudunais	PRINCAÏ	LES ETANGS	ZN0055	MME FLEURY/JOELLE	Le Mable	160,44	2	320,88
CC du Pays loudunais	PRINCAÏ	LES ETANGS	ZN0071	MME FLEURY/MARIE	Le Mable	4,10	2	8,2
CC du Pays loudunais	PRINCAÏ	LES ETANGS	ZN0012	MME FLEURY/MARIE	Le Mable	44,39	2	88,78
CC du Pays loudunais	PRINCAÏ	LES ETANGS	ZN0020	MME FLEURY/MARIE	Le Mable	82,12	2	164,24
CC du Pays loudunais	PRINCAÏ	LA GOISSE	AL0093	MME FLEURY/MARIE	Le Mable	82,82	2	165,64
CC du Pays loudunais	PRINCAÏ	LA GOISSE	AL0093	MME FLEURY/MARIE	Le Mable	105,89	2	211,78
CC du Pays loudunais	PRINCAÏ	LES ETANGS	ZN0018	MME FLEURY/MARIE	Le Mable	333,45	2	666,9
CC du Pays loudunais	PRINCAÏ	LES VARENNES DU GUE DE MAB	ZE0009	MME JOUBERT/LOUISETTE ANNIE	Le Mable	6,81	2	13,62
CC du Pays loudunais	PRINCAÏ	L ORMEAU MAILLOCHE	ZE0049	MME MARTINEAU/JACQUELINE MONIQUE ODETTE	Le Mable	2,82	2	5,64
CC du Pays loudunais	PRINCAÏ	LES VARENNES DU GUE DE MAB	ZE0007	MME MARTINEAU/JACQUELINE MONIQUE ODETTE	Le Mable	24,17	2	48,34
CC du Pays loudunais	PRINCAÏ	LA MAISON NEUVE	ZE0051	MME MARTINEAU/JACQUELINE MONIQUE O				



COMMUNAUTÉ DE COMMUNES	COMMUNE	LIEU DIT de la parcelle	CODE PARCELLAIRE	PROPRIETAIRE	COURS D'EAU	LINERAIRE de berge (m)	COUT UNITAIRE entretien de la végétation (€)	COUT A LA PARCELLE (€ TTC)
CC du Pays loudunais	PRINCAY	LA MAISON NEUVE	ZE0051	MME MARTINEAU/JACQUELINE MONIQUE ODETTE	Le Mable	219,28	2	438,56
CC du Pays loudunais	PRINCAY	L ORMEAU MAILLOCHE	ZE0001	MME MARTINEAU/JACQUELINE MONIQUE ODETTE	Le Mable	308,82	2	617,64
CC du Pays loudunais	PRINCAY	L ORMEAU MAILLOCHE	ZE0048	MME MARTINEAU/JACQUELINE MONIQUE ODETTE	Le Mable	309,97	2	619,94
CC du Pays loudunais	PRINCAY	LA MAISON NEUVE	ZE0050	MME MOUTON/DINA MARIA	Le Mable	71,10	2	142,2
CC du Pays loudunais	PRINCAY	BELENDROIT SUD	ZI0013	MME PICHOT/CHRISTIANE LOUISE	Le Mable	29,01	2	58,02

COMMUNAUTÉ DE COMMUNES	COMMUNE	LIEU DIT de la parcelle	CODE PARCELLAIRE	PROPRIETAIRE	COURS D'EAU	LINERAIRE de berge (m)	COUT UNITAIRE entretien de la végétation (€)	COUT A LA PARCELLE (€ TTC)
CA du Grand Châtelleraut	ORCHES	LES BRETONNERIES	B0061	MME AURILLARD/MAURICETTE MICHELINE	Le Mable	9,81	2	19,62
CA du Grand Châtelleraut	ORCHES	LES BRETONNERIES	B0062	M CAILLET/BERNARD	Le Mable	72,64	2	145,28
CA du Grand Châtelleraut	ORCHES	LES BRETONNERIES	B0063	MME TERRASSON/DENISE ANDREE	Le Mable	33,16	2	66,32
CA du Grand Châtelleraut	ORCHES	LES BRETONNERIES	B0065	MME AURIAULT/ANDREE LOUISE	Le Mable	13,13	2	26,26
CA du Grand Châtelleraut	ORCHES	LES BRETONNERIES	B0587	MME AURILLARD/LUCETTE LOUISETTE	Le Mable	39,86	2	79,72
CA du Grand Châtelleraut	ORCHES	PONT DE REUZE	A0207	BOULIN	Le Mable	2,70	2	5,4
CA du Grand Châtelleraut	ORCHES	REUZE	B0030	MME BODIN/MARIE	Le Mable	152,56	2	305,12
CA du Grand Châtelleraut	ORCHES	REUZE	B0031	M GIRAudeau/WILLIAM CHARLES	Le Mable	150,06	2	300,12
CA du Grand Châtelleraut	ORCHES	REUZE	B0032	MME BELZUNG/EMMANUELLE FREDERIQUE	Le Mable	132,81	2	265,62
CA du Grand Châtelleraut	ORCHES	LES PRES DU PRIEURE	B0033	MME BELZUNG/EMMANUELLE FREDERIQUE	Le Mable	65,91	2	131,82
CA du Grand Châtelleraut	ORCHES	LE BOIS DE REUZE	B0450	MME BODIN/MARIE	Le Mable	85,64	2	171,28
CA du Grand Châtelleraut	ORCHES	REUZE	B0541	MME BELZUNG/EMMANUELLE FREDERIQUE	Le Mable	7,07	2	14,14
CA du Grand Châtelleraut	ORCHES	REUZE	B0542	MME BODIN/MARIE	Le Mable	4,43	2	8,86
CA du Grand Châtelleraut	ORCHES	LES BRETONNERIES	B0058	MME AURILLARD/MAURICETTE MICHELINE	Le Mable	14,52	2	29,04
CA du Grand Châtelleraut	ORCHES	LES BRETONNERIES	B0059	M SECO/FRANCOIS XAVIER	Le Mable	25,28	2	50,56
CA du Grand Châtelleraut	ORCHES	LES BRETONNERIES	B0060	MME AURILLARD/MAURICETTE MICHELINE	Le Mable	17,23	2	34,46
CA du Grand Châtelleraut	ORCHES	BOIS DES BRETONNERIES	B0049	M BELZUNG/JACQUES MARCEL	Le Mable	13,88	2	27,76
CA du Grand Châtelleraut	ORCHES	BOIS DES BRETONNERIES	B0051	MME BELZUNG/EMMANUELLE FREDERIQUE	Le Mable	216,39	2	432,78
CA du Grand Châtelleraut	ORCHES	LES BRETONNERIES	B0052	M GIRAudeau/WILLIAM CHARLES	Le Mable	69,50	2	139
CA du Grand Châtelleraut	ORCHES	LES BRETONNERIES	B0053	MME AURILLARD/LUCETTE LOUISETTE	Le Mable	27,77	2	55,54
CA du Grand Châtelleraut	ORCHES	LES BRETONNERIES	B0054	M GIRAudeau/WILLIAM CHARLES	Le Mable	86,33	2	172,66
CA du Grand Châtelleraut	ORCHES	LES BRETONNERIES	B0055	M CAILLET/BERNARD	Le Mable	79,67	2	159,34
CA du Grand Châtelleraut	ORCHES	LES BRETONNERIES	B0056	MME THEBAULT/ARLETTE ORANE BEATRICE	Le Mable	21,79	2	43,58
CA du Grand Châtelleraut	ORCHES	LES BRETONNERIES	B0057	MME AURILLARD/MAURICETTE MICHELINE	Le Mable	12,48	2	24,96
CA du Grand Châtelleraut	ORCHES	LES BRETONNERIES	B0061	MME AURILLARD/MAURICETTE MICHELINE	Le Mable	10,79	2	21,58
CA du Grand Châtelleraut	ORCHES	LES BRETONNERIES	B0062	M CAILLET/BERNARD	Le Mable	142,33	2	284,66
CA du Grand Châtelleraut	ORCHES	DEVANT LA CHAPELLE DE REUZ	B0424	M GIRAudeau/WILLIAM CHARLES	Le Mable	41,46	2	82,92
CA du Grand Châtelleraut	ORCHES	PRES DU PERCHE	A0177	M BERTIN BARBOTIN/LIONEL JEAN	Le Mable	24,52	2	49,04
CA du Grand Châtelleraut	ORCHES	PRES DU PERCHE	A0178	M BERTIN BARBOTIN/LIONEL JEAN	Le Mable	71,33	2	142,66
CA du Grand Châtelleraut	ORCHES	PRES DU PERCHE	A0179	M FLEURY/ROLAND GUY	Le Mable	58,81	2	117,62
CA du Grand Châtelleraut	ORCHES	LE MARRAIS BLANC	A0180	MME BELZUNG/EMMANUELLE FREDERIQUE	Le Mable	74,28	2	148,56
CA du Grand Châtelleraut	ORCHES	LE MARRAIS BLANC	A0181	MME BELZUNG/EMMANUELLE FREDERIQUE	Le Mable	85,65	2	171,3
CA du Grand Châtelleraut	ORCHES	LE MARRAIS BLANC	A0182	MME BELZUNG/EMMANUELLE FREDERIQUE	Le Mable	112,28	2	224,56
CA du Grand Châtelleraut	ORCHES	LES PRES MAUVINS	A0197	MME BELZUNG/EMMANUELLE FREDERIQUE	Le Mable	18,82	2	37,64
CA du Grand Châtelleraut	ORCHES	LES PRES MAUVINS	A0198	M SAVIGNY/JEROME RENE EMILE	Le Mable	41,92	2	83,84
CA du Grand Châtelleraut	ORCHES	LES PRES MAUVINS	A0199	M SAVIGNY/JEROME RENE EMILE	Le Mable	59,23	2	118,46
CA du Grand Châtelleraut	ORCHES	LES PRES MAUVINS	A0201	M MONJALON/RAYMOND GUY	Le Mable	72,67	2	145,34
CA du Grand Châtelleraut	ORCHES	LES PRES MAUVINS	A0202	LAMARTINE	Le Mable	31,23	2	62,46
CA du Grand Châtelleraut	ORCHES	LA MANSARDRIE	A0311	MME POUPAULT/FLORENCE ISABELLE	Le Mable	374,35	2	748,7
CA du Grand Châtelleraut	ORCHES	LA MANSARDRIE	A0316	M RAVION/FABIEN JEAN	Le Mable	81,53	2	163,06
CA du Grand Châtelleraut	ORCHES	LA GRESSALERIE	A0317	MME THOME/NAIG	Le Mable	64,55	2	129,1
CA du Grand Châtelleraut	ORCHES	LA GRESSALERIE	A0325	MME THOME/NAIG	Le Mable	63,67	2	127,34
CA du Grand Châtelleraut	ORCHES	LES PRES MAUVINS	A0443	M PLISSON/ROMAIN XAVIER	Le Mable	24,95	2	49,9
CA du Grand Châtelleraut	ORCHES	LES PRES MAUVINS	A0444	M PLISSON/ROMAIN XAVIER	Le Mable	28,26	2	56,52
CA du Grand Châtelleraut	ORCHES	REUZE	B0032	MME BELZUNG/EMMANUELLE FREDERIQUE	Le Mable	2,62	2	5,24
CA du Grand Châtelleraut	ORCHES	BOIS DES BRETONNERIES	B0050	M BELZUNG/JACQUES MARCEL	Le Mable	2,16	2	4,32
CA du Grand Châtelleraut	ORCHES	REUZE	B0032	MME BELZUNG/EMMANUELLE FREDERIQUE	Le Mable	72,48	2	144,96
CA du Grand Châtelleraut	ORCHES	BOIS DES BRETONNERIES	B0050	M BELZUNG/JACQUES MARCEL	Le Mable	51,69	2	103,38
CA du Grand Châtelleraut	ORCHES	BOIS DES BRETONNERIES	B0051	MME BELZUNG/EMMANUELLE FREDERIQUE	Le Mable	49,71	2	99,42
CA du Grand Châtelleraut	ORCHES	PRES DU PERCHE	A0177	M BERTIN BARBOTIN/LIONEL JEAN	Le Mable	106,93	2	213,86
CA du Grand Châtelleraut	ORCHES	LE GUE DU PERCHE	A0298	M BERTIN BARBOTIN/LIONEL JEAN	Le Mable	79,85	2	159,7
CA du Grand Châtelleraut	ORCHES	PONT DE REUZE	A0204	MME AUBINEAU/SANDRA	Le Mable	51,41	2	102,82
CA du Grand Châtelleraut	ORCHES	PONT DE REUZE	A0205	BOULIN	Le Mable	205,93	2	411,86
CA du Grand Châtelleraut	ORCHES	PONT DE REUZE	A0206	M SAVIGNY/JEROME RENE EMILE	Le Mable	83,99	2	167,98
CA du Grand Châtelleraut	ORCHES	PONT DE REUZE	A0207	BOULIN	Le Mable	73,37	2	146,74
CA du Grand Châtelleraut	ORCHES	LES SOUCHONS	A0210	BOULIN	Le Mable	3,30	2	6,6
CA du Grand Châtelleraut	ORCHES	3 REUZE	A0417	M SAVIGNY/JEROME RENE EMILE	Le Mable	12,89	2	25,78
CA du Grand Châtelleraut	ORCHES	PRES DU PERCHE	A0177	M BERTIN BARBOTIN/LIONEL JEAN	Le Mable	8,26	2	16,52
CA du Grand Châtelleraut	ORCHES	LES PRES MAUVINS	A0202	LAMARTINE	Le Mable	46,85	2	93,7
CA du Grand Châtelleraut	ORCHES	LES PRES MAUVINS	A0203	M AUBERT/PHILIPPE ALEXANDRE HENRI	Le Mable	268,77	2	537,54
CA du Grand Châtelleraut	ORCHES	LA GRESSALERIE	A0325	MME THOME/NAIG	Le Mable	29,72	2	59,44
CA du Grand Châtelleraut	ORCHES	LA GRESSALERIE	A0326	MME AUBINEAU/SANDRA	Le Mable	4,97	2	9,94
CA du Grand Châtelleraut	ORCHES	REUZE	A0423	MME AUBINEAU/SANDRA	Le Mable	10,13	2	20,26
CA du Grand Châtelleraut	ORCHES	LES BRETONNERIES	B0587	MME AURILLARD/LUCETTE LOUISETTE	Le Mable	217,18	2	434,36
CA du Grand Châtelleraut	SAINT-CHRISTOPHE	MOULIN DE TERRARON	B0406	MME MALAGU/MARIE	La Veude	9,27	2	18,54
CA du Grand Châtelleraut	SAINT-CHRISTOPHE	MOULIN DE TERRARON	B0477	M MALAGU/MICHEL ANDRE	La Veude	192,97	2	385,94
CA du Grand Châtelleraut	SAINT-CHRISTOPHE	MOULIN DE TERRARON	B0478	M MALAGU/MICHEL ANDRE	La Veude	218,99	2	437,98
CA du Grand Châtelleraut	SAINT-CHRISTOPHE	MOULIN DE TERRARON	ZB0016	MME BORDELAIS/MARINETTE	La Veude	31,78	2	63,56
CA du Grand Châtelleraut	SAINT-CHRISTOPHE	MOULIN DE TERRARON	ZB0017	M MALAGU/MICHEL ANDRE	La Veude	54,83	2	109,66
CA du Grand Châtelleraut	SAINT-CHRISTOPHE	MOULIN DE TERRARON	ZB0018	MME CHAVENEAU/ALBERTINE SUZANNE CHARLOTTE	La Veude	76,37	2	152,74
CA du Grand Châtelleraut	SAINT-CHRISTOPHE	MOULIN DE TERRARON	ZB0019	M MALAGU/MICHEL ANDRE	La Veude	54,61	2	109,22
CA du Grand Châtelleraut	SAINT-CHRISTOPHE	MOULIN DE TERRARON	ZB0020	M MALAGU/MICHEL ANDRE	La Veude	78,13	2	156,26
CA du Grand Châtelleraut	SAINT-CHRISTOPHE	MOULIN DE TERRARON	ZB0021	MME AURIUUX/GINETTE LOUISETTE	La Veude	102,19	2	204,38
CA du Grand Châtelleraut	SAINT-CHRISTOPHE	MOULIN DE TERRARON	B0406	MME MALAGU/MARIE	La Veude	2,18	2	4,36
CA du Grand Châtelleraut	SAINT-CHRISTOPHE	MOULIN DE TERRARON	B0407	MME MALAGU/MARIE	La Veude	29,08	2	58,16
CA du Grand Châtelleraut	SAINT-CHRISTOPHE	MOULIN DE TERRARON	B0408	M MALAGU/MICHEL ANDRE	La Veude	18,18	2	36,36
CA du Grand Châtelleraut	SAINT-CHRISTOPHE	MOULIN DE TERRARON	B0409	MME MALAGU/MARIE	La Veude	48,48	2	96,96
CA du Grand Châtelleraut	SAINT-CHRISTOPHE	MOULIN DE TERRARON	B0410	MME MALAGU/MARIE	La Veude	28,13	2	56,26
CA du Grand Châtelleraut	SAINT-CHRISTOPHE	MOULIN DE TERRARON	B0412	M MALAGU/MICHEL ANDRE	La Veude	17,99	2	35,98
CA du Grand Châtelleraut	SAINT-CHRISTOPHE	MOULIN DE TERRARON	B0478	M MALAGU/MICHEL ANDRE	La Veude	29,30	2	58,6
CA du Grand Châtelleraut	SAINT-CHRISTOPHE	LIAUNAY	B0256	M BERNIER/MARCEL JEAN CLAUDE	La Veude	13,88	2	27,76
CA du Grand Châtelleraut	SAINT-CHRISTOPHE	MOULIN DE TERRARON	B0311	MME BERNIER/ODETTE MADELEINE LEONE	La Veude	30,36	2	60,72
CA du Grand Châtelleraut	SAINT-CHRISTOPHE	MOULIN DE TERRARON	B0407	MME MALAGU/MARIE	La Veude	65,91	2	131,82
CA du Grand Châtelleraut	SAINT-CHRISTOPHE	MOULIN DE TERRARON	B0311	MME BERNIER/ODETTE MADELEINE LEONE	La Veude	23,20	2	46,4
CA du Grand Châtelleraut	SAINT-CHRISTOPHE	MOULIN DE TERRARON	B0408	M MALAGU/MICHEL ANDRE	La Veude	10,87	2	21,74
CA du Grand Châtelleraut	SAINT-CHRISTOPHE	LIAUNAY	B0256	M BERNIER/MARCEL JEAN CLAUDE	La Veude	11,23	2	22,46
CA du Grand Châtelleraut	SAINT-CHRISTOPHE	LE GUE RONCE	B0258	MME MALAGU/MARIE	La Veude	4,90	2	9,8
CA du Grand Châtelleraut	SAINT-CHRISTOPHE	LE GUE RONCE	B0259	MME MALAGU/MARIE	La Veude	140,45	2	280,9
CA du Grand Châtelleraut	SAINT-CHRISTOPHE	LE GUE RONCE	B0260	MME BELLARD/MARTINE HELENE	La Veude	121,60	2	243,2
CA du Grand Châtelleraut	SAINT-CHRISTOPHE	LES PERANCHES	B0132	PROPRIETAIRES DU BND 217 B0132	La Veude	10,35	2	20,7
CA du Grand Châtelleraut	SAINT-CHRISTOPHE	LES PERANCHES	B0133	MME JOUANNEAU/ROBERTE MONIQUE	La Veude	2,60	2	5,2
CA du Grand Châtelleraut	SAINT-CHRISTOPHE	LES PERANCHES	B0134	M MALAGU/MICHEL ANDRE	La Veude	6,41	2	12,82
CA du Grand Châtelleraut	SAINT-CHRISTOPHE	LES BOIS DE CHOUGNES	B0157	M MENANTEAU/JOSY MICHEL	La Veude	11,49	2	22,98
CA du Grand Châtelleraut	SAINT-CHRISTOPHE	LES BOIS DE CHOUGNES	B0456	CENTRE OUEST CEREALES	La Veude	99,27	2	198,54
CA du Grand Châtelleraut	SAINT-CHRISTOPHE	LES BOIS DE CHOUGNES	B0161	M MALAGU/MICHEL ANDRE	La Veude	55,75	2	111,5
CA du Grand Châtelleraut	SAINT-CHRISTOPHE	LE GUE RONCE	B0278	M CHAMBALLON/JEAN	La Veude	22,12	2	44,24
CA du Grand Châtelleraut	SAINT-CHRISTOPHE	LE GUE RONCE	B0279	M MALAGU/MICHEL ANDRE	La Veude	76,71	2	153,42
CA du Grand Châtelleraut	SAINT-CHRISTOPHE	LE GUE RONCE	B0280	M MALAGU/MICHEL ANDRE	La Veude	39,08	2	78,16
CA du Grand Châtelleraut	SAINT-CHRISTOPHE	LE GUE RONCE	B0281	M MARECHAL/SAMUEL THIERRY ANDRE	La Veude	50,03	2	100,06
CA du Grand Châtelleraut	SAINT-CHRISTOPHE	LES BOIS DE CHOUGNES	B0343	MME CHAMORET/GINETTE RAYMONDE	La Veude	30,64	2	61,28
CA du Grand Châtelleraut	SAINT-CHRISTOPHE	LES BOIS DE CHOUGNES	B0157	M MENANTEAU/JOSY MICHEL	La Veude	9,18	2	18,36
CA du Grand Châtelleraut	SAINT-CHRISTOPHE	LES BOIS DE CHOUGNES	B0158	M MENANTEAU/JOSY MICHEL	La Veude	118,71	2	237,42
CA du Grand Châtelleraut	SAINT-CHRISTOPHE	LES BOIS DE CHOUGNES	B0161	M MALAGU/MICHEL ANDRE	La Veude	32,12	2	64,24
CA du Grand Châtelleraut	SAINT-CHRISTOPHE	LES BOIS DE CHOUGNES	B0162	MME MENANTEAU/ALINETTE THERESE	La Veude	120,74	2	241,48
CA du Grand Châtelleraut	SAINT-CHRISTOPHE	LES BOIS DE CHOUGNES	B0163	M MENANTEAU/JOSY MICHEL	La Veude	195,70	2	391,4
CA du Grand Châtelleraut	SAINT-CHRISTOPHE	LES BOIS DE CHOUGNES	B0343	MME CHAMORET/GINETTE RAYMONDE	La Veude	96,87	2	193,74
CA du Grand Châtelleraut	SAINT-CHRISTOPHE	LES BOIS DE CHOUGNES	B0456	CENTRE OUEST CEREALES	La Veude	13,83	2	27,66
CA du Grand Châtelleraut	SAINT-CHRISTOPHE	LES BOIS DE CHOUGNES	B0157	M MENANTEAU/JOSY MICHEL	La Veude	2,31	2	4,62
CA du Grand Châtelleraut	SAINT-CHRISTOPHE	LES BOIS DE CHOUGNES	B0163	M MENANTEAU/JOSY MICHEL	La Veude	2,50	2	5
CA du Grand Châtelleraut	SAINT-CHRISTOPHE	LES BOIS DE CHOUGNES	B0456	CENTRE OUEST CEREALES	La Veude	39,00	2	78
CA du Grand Châtelleraut	SAINT-CHRISTOPHE	LE GUE RONCE	B0260	MME BELLARD/MARTINE HELENE	La Veude	7,18	2	14,36
CA du Grand Châtelleraut	SAINT-CHRISTOPHE	LE GUE RONCE	B0463	M MALAGU/MICHEL ANDRE	La Veude	2,19	2	4,38
CA du Grand Châtelleraut	SAINT-CHRISTOPHE	LE GUE RONCE	B0464	M MENANTEAU/MICHAEL MICHEL ARCADE	La Veude	7,14	2	14,28
CA du Grand Châtelleraut	SAINT-CHRISTOPHE	LE GUE RONCE	B0475	M MALAGU/MICHEL ANDRE	La Veude	3,85	2	7,7
CA du Grand Châtelleraut	SAINT-CHRISTOPHE	LE GUE RONCE	B0270	M CHAMBALLON/JEAN	La Veude	2,14	2	4,28
CA du Grand Châtelleraut	SAINT-CHRISTOPHE	LE GUE RONCE	B0277	MME CHAMBALLON/FRANCOISE LUCETTE	La Veude	39,64	2	79,28
CA du Grand Châtelleraut	SAINT-CHRISTOPHE	LE GUE RONCE	B0278	M CHAMBALLON/JEAN	La Veude	32,35	2	64,7
CA du Grand Châtelleraut	SAINT-CHRISTOPHE	LE GUE RONCE	B0272	MME DUPUY/LAURENCE MARIE	La Veude	20,68	2	41,36
CA du Grand Châtelleraut	SAINT-CHRISTOPHE	LE GUE RONCE	B0463	M MALAGU/MICHEL ANDRE	La Veude	21,52	2	43,04
CA du Grand Châtelleraut	SAINT-CHRISTOPHE	LE GUE RONCE	B0464	M MENANTEAU/MICHAEL MICHEL ARCADE	La Veude	95,53	2	191,06
CA du Grand Châtelleraut	SAINT-CHRISTOPHE	LE GUE RONCE	B0465	M MENANTEAU/MICHAEL MICHEL ARCADE	La Veude	25,13	2	50,26
CA du Grand Châtelleraut	SAINT-CHRISTOPHE	LE GUE RONCE	B0466	M MALAGU/MICHEL ANDRE	La Veude	27,86	2	55,72
CA du Grand Châtelleraut	SAINT-CHRISTOPHE	LE GUE RONCE	B0474	M MALAGU/MICHEL ANDRE	La Veude	4,20	2	8,4
CA du Grand Châtelleraut	SAINT-CHRISTOPHE	LE GUE RONCE	B0475	M MALAGU/MICHEL ANDRE	La Veude	10,30	2	20,6
CA du Grand Châtelleraut	SAINT-CHRISTOPHE	LE GUE RONCE	B0270	M CHAMBALLON/JEAN	La Veude	51,31	2	102,62
CA du Grand Châtelleraut	SAINT-CHRISTOPHE	LE GUE RONCE	B0272	MME DUPUY/LAURENCE MARIE	La Veude	101,71	2	203,42
CA du Grand Châtelleraut	SAINT-CHRISTOPHE	LE GUE RONCE	B0277	MME CHAMBALLON/FRANCOISE LUCETTE	La Veude	35,60	2	71,2
CA du Grand Châtelleraut	SAINT-CHRISTOPHE	LE GUE RONCE	B0345	M				

COMMUNAUTÉ DE COMMUNES	COMMUNE	LIEU DIT de la parcelle	CODE PARCELLAIRE	PROPRIETAIRE	COURS D'EAU	LINERAIRE de berge (m)	COUT UNITAIRE entretien de la végétation (€)	COUT A LA PARCELLE (€ TTC)
CA du Grand Châtelleraut	SAINT-CHRISTOPHE	LE GUE RONCE	B0279	M MALAGU/MICHEL ANDRE	La Veude	40,07	2	80,14
CA du Grand Châtelleraut	SAINT-CHRISTOPHE	LES BOIS DE CHOUGNES	B0343	MME CHAMORET/GINETTE RAYMONDE	La Veude	15,32	2	30,64
CA du Grand Châtelleraut	SAINT-CHRISTOPHE	LE GUE RONCE	B0257	M MALAGU/MICHEL ANDRE	La Veude	2,11	2	4,22
CA du Grand Châtelleraut	SAINT-CHRISTOPHE	LE GUE RONCE	B0258	MME MALAGU/MARIE	La Veude	21,56	2	43,12
CA du Grand Châtelleraut	SAINT-CHRISTOPHE	LIAUNAY	B0256	M BERNIER/MARCEL JEAN CLAUDE	La Veude	34,31	2	68,62
CA du Grand Châtelleraut	SAINT-CHRISTOPHE	MOULIN DE TERRARON	B0407	MME MALAGU/MARIE	La Veude	154,92	2	309,84
CA du Grand Châtelleraut	SAINT-CHRISTOPHE	LE PRE GUELLERIN	C0469	M CHARPENTIER/GUY GERARD	La Veude	48,08	2	96,16
CA du Grand Châtelleraut	SAINT-CHRISTOPHE	LE PRE GUELLERIN	C0470	MME AMIRAULT/ODILE RAYMONDE	La Veude	35,36	2	70,72
CA du Grand Châtelleraut	SAINT-CHRISTOPHE	LE PRE GUELLERIN	C0471	M GRIGNON/LAURENT JEAN	La Veude	136,77	2	273,54
CA du Grand Châtelleraut	SAINT-CHRISTOPHE	LE PRE GUELLERIN	C0472	MME BIGOT/LILIANE FRANCOISE	La Veude	100,16	2	200,32
CA du Grand Châtelleraut	SAINT-CHRISTOPHE	LE PRE GUELLERIN	C0474	MME BIGOT/LILIANE FRANCOISE	La Veude	37,56	2	75,12
CA du Grand Châtelleraut	SAINT-CHRISTOPHE	LE PRE GUELLERIN	C0476	M MENANTEAU/JOSY MICHEL	La Veude	8,29	2	16,58
CA du Grand Châtelleraut	SAINT-CHRISTOPHE	LE PEUX	D0142	MME GRIGNON/ARLETTE GEORGETTE MARIE	La Veude	27,62	2	55,24
CA du Grand Châtelleraut	SAINT-CHRISTOPHE	LE PEUX	D0145	M LECOMTE/BERTRAND JEAN	La Veude	104,15	2	208,3
CA du Grand Châtelleraut	SAINT-CHRISTOPHE	PREUILLY	D0154	MME GUIGNARD/JACQUELINE MARCELLE YVONNE	La Veude	3,47	2	6,94
CA du Grand Châtelleraut	SAINT-CHRISTOPHE	PREUILLY	D0156	MME CHAMPIGNY/MARIE	La Veude	118,25	2	236,5
CA du Grand Châtelleraut	SAINT-CHRISTOPHE	LE MOULIN SERIN	D0063	MME BIGOT/LILIANE FRANCOISE	La Veude	45,89	2	91,78
CA du Grand Châtelleraut	SAINT-CHRISTOPHE	LE MOULIN SERIN	D0064	MME AMIRAULT/ODILE RAYMONDE	La Veude	42,64	2	85,28
CA du Grand Châtelleraut	SAINT-CHRISTOPHE	LE MOULIN SERIN	D0065	MME AMIRAULT/ODILE RAYMONDE	La Veude	41,39	2	82,78
CA du Grand Châtelleraut	SAINT-CHRISTOPHE	LE MOULIN SERIN	D0071	MME FARRE/FABIENNE ISABELLE CHRYSLE	La Veude	55,42	2	110,84
CA du Grand Châtelleraut	SAINT-CHRISTOPHE	LE MOULIN SERIN	D0073	MME BEILLARD/ANNICETTE ANNICK	La Veude	63,32	2	126,64
CA du Grand Châtelleraut	SAINT-CHRISTOPHE	LE MOULIN SERIN	D0074	MME BODIN/JEANNE MADELEINE	La Veude	87,84	2	175,68
CA du Grand Châtelleraut	SAINT-CHRISTOPHE	LE MOULIN SERIN	D0094	MME DOUCET/JANICKE	La Veude	11,39	2	22,78
CA du Grand Châtelleraut	SAINT-CHRISTOPHE	LE MOULIN SERIN	D0106	M GRIGNON/MARC REMI	La Veude	296,82	2	593,64
CA du Grand Châtelleraut	SAINT-CHRISTOPHE	LE MOULIN SERIN	D0107	MME BEILLARD/ANNICETTE ANNICK	La Veude	49,35	2	98,7
CA du Grand Châtelleraut	SAINT-CHRISTOPHE	LE MOULIN SERIN	D0108	MME BIGOT/LILIANE FRANCOISE	La Veude	30,86	2	61,72
CA du Grand Châtelleraut	SAINT-CHRISTOPHE	LE PONTILLON	C0290	M GRIGNON/LAURENT JEAN	La Veude	24,39	2	48,78
CA du Grand Châtelleraut	SAINT-CHRISTOPHE	LE PONTILLON	C0291	M GRIGNON/LAURENT JEAN	La Veude	8,76	2	17,52
CA du Grand Châtelleraut	SAINT-CHRISTOPHE	LE PONTILLON	C0292	M GRIGNON/JEAN DANIEL	La Veude	11,98	2	23,96
CA du Grand Châtelleraut	SAINT-CHRISTOPHE	LA PREE DES PRIEURS	C0236	MME LEAU/CAROLE JANINE JOCELYNE	La Veude	84,23	2	168,46
CA du Grand Châtelleraut	SAINT-CHRISTOPHE	LA PREE DES PRIEURS	C0237	MME LEAU/CAROLE JANINE JOCELYNE	La Veude	84,81	2	169,62
CA du Grand Châtelleraut	SAINT-CHRISTOPHE	LE PONTILLON	C0286	M GRIGNON/JEAN DANIEL	La Veude	85,46	2	170,92
CA du Grand Châtelleraut	SAINT-CHRISTOPHE	LE PONTILLON	C0287	MME FONTAINE/DANIELLE NICOLE	La Veude	42,01	2	84,02
CA du Grand Châtelleraut	SAINT-CHRISTOPHE	LE PONTILLON	C0293	MME AMIRAULT/ODILE RAYMONDE	La Veude	39,16	2	78,32
CA du Grand Châtelleraut	SAINT-CHRISTOPHE	LES VARENNES	C0294	M MENANTEAU/JOSY MICHEL	La Veude	20,78	2	41,56
CA du Grand Châtelleraut	SAINT-CHRISTOPHE	LES VARENNES	C0295	M MENANTEAU/JOSY MICHEL	La Veude	21,46	2	42,92
CA du Grand Châtelleraut	SAINT-CHRISTOPHE	LES VARENNES	C0296	M MENANTEAU/JOSY MICHEL	La Veude	35,88	2	71,76
CA du Grand Châtelleraut	SAINT-CHRISTOPHE	LES VARENNES	C0297	M TOUILLET/MARTIAL EMILE ANDRE	La Veude	18,85	2	37,7
CA du Grand Châtelleraut	SAINT-CHRISTOPHE	LE PONTILLON	C0488	M GRIGNON/DAVID ROBERT JACQUES	La Veude	48,05	2	96,1
CA du Grand Châtelleraut	SAINT-CHRISTOPHE	LA RIMONERIE	B0152	MME BLET/PIERRETTE CLAUDIE	La Veude	115,45	2	230,9
CA du Grand Châtelleraut	SAINT-CHRISTOPHE	5000 LES BOIS DE CHOUGNES	B0155	CENTRE OUEST CEREALES	La Veude	172,90	2	345,8
CA du Grand Châtelleraut	SAINT-CHRISTOPHE	LA RIMONERIE	B0453	CENTRE OUEST CEREALES	La Veude	2,75	2	5,5
CA du Grand Châtelleraut	SAINT-CHRISTOPHE	LA RIMONERIE	B0454	JUNA	La Veude	178,71	2	357,42
CA du Grand Châtelleraut	SAINT-CHRISTOPHE	LES BOIS DE CHOUGNES	B0455	CENTRE OUEST CEREALES	La Veude	105,20	2	210,4
CA du Grand Châtelleraut	SAINT-CHRISTOPHE	LES BOIS DE CHOUGNES	B0456	CENTRE OUEST CEREALES	La Veude	165,85	2	331,7
CA du Grand Châtelleraut	SAINT-CHRISTOPHE	LA RIMONERIE	B0459	COMMUNE DE ST CHRISTOPHE	La Veude	85,30	2	170,6
CA du Grand Châtelleraut	SAINT-CHRISTOPHE	LA RIMONERIE	B0460	MME JOUANNEAU/ROBERTE MONIQUE	La Veude	100,43	2	200,86
CA du Grand Châtelleraut	SAINT-CHRISTOPHE	PIECES DE LA RIMONERIE	C0223	M DOUCET/RENE	La Veude	41,72	2	83,44
CA du Grand Châtelleraut	SAINT-CHRISTOPHE	PIECES DE LA RIMONERIE	C0228	MME MALAGU/MARIE	La Veude	125,31	2	250,62
CA du Grand Châtelleraut	SAINT-CHRISTOPHE	PIECES DE LA RIMONERIE	C0229	M DOUCET/RENE	La Veude	29,28	2	58,56
CA du Grand Châtelleraut	SAINT-CHRISTOPHE	PIECES DE LA RIMONERIE	C0230	M TURQUOIS/GAETAN	La Veude	78,51	2	157,02
CA du Grand Châtelleraut	SAINT-CHRISTOPHE	PIECES DE LA RIMONERIE	C0231	MME MALAGU/MARIE	La Veude	326,02	2	652,04
CA du Grand Châtelleraut	SAINT-CHRISTOPHE	LA PREE DES PRIEURS	C0232	M MENANTEAU/PIERRE REMY	La Veude	291,85	2	583,7
CA du Grand Châtelleraut	SAINT-CHRISTOPHE	LA PREE DES PRIEURS	C0233	M SOURIAU/BENOIT JEAN	La Veude	70,96	2	141,92
CA du Grand Châtelleraut	SAINT-CHRISTOPHE	LA PREE DES PRIEURS	C0234	M SOURIAU/FREDERIC GILLES ROBERT	La Veude	21,16	2	42,32
CA du Grand Châtelleraut	SAINT-CHRISTOPHE	LA PREE DES PRIEURS	C0235	MME BODIN/JEANNE MADELEINE	La Veude	43,08	2	86,16
CA du Grand Châtelleraut	SAINT-CHRISTOPHE	LA PREE DES PRIEURS	C0236	MME LEAU/CAROLE JANINE JOCELYNE	La Veude	87,66	2	175,32
CA du Grand Châtelleraut	SAINT-CHRISTOPHE	LA PREE DES PRIEURS	C0237	MME LEAU/CAROLE JANINE JOCELYNE	La Veude	83,81	2	167,62
CA du Grand Châtelleraut	SAINT-CHRISTOPHE	LA PREE DES PRIEURS	C0238	M DUPUY/ROLAND MAXIME	La Veude	66,91	2	133,82
CA du Grand Châtelleraut	SAINT-CHRISTOPHE	LA PREE DES PRIEURS	C0240	MME AMIRAULT/ODILE RAYMONDE	La Veude	27,07	2	54,14
CA du Grand Châtelleraut	SAINT-CHRISTOPHE	LA PREE DES PRIEURS	C0244	MME AMIRAULT/ODILE RAYMONDE	La Veude	25,94	2	51,88
CA du Grand Châtelleraut	SAINT-CHRISTOPHE	LA PREE DES PRIEURS	C0248	MME FARRE/FABIENNE ISABELLE CHRYSLE	La Veude	56,94	2	113,88
CA du Grand Châtelleraut	SAINT-CHRISTOPHE	LA PREE DES PRIEURS	C0249	M MENANTEAU/PIERRE REMY	La Veude	230,32	2	460,64
CA du Grand Châtelleraut	SAINT-CHRISTOPHE	LE PONTILLON	C0286	M GRIGNON/JEAN DANIEL	La Veude	14,06	2	28,12
CA du Grand Châtelleraut	SAINT-CHRISTOPHE	LE PONTILLON	C0285	M GRIGNON/LAURENT JEAN	La Veude	101,87	2	203,74
CA du Grand Châtelleraut	SAINT-CHRISTOPHE	LE PONTILLON	C0286	M GRIGNON/JEAN DANIEL	La Veude	54,37	2	108,74
CA du Grand Châtelleraut	SAINT-CHRISTOPHE	LE PONTILLON	C0287	MME FONTAINE/DANIELLE NICOLE	La Veude	46,11	2	92,22
CA du Grand Châtelleraut	SAINT-CHRISTOPHE	LE PONTILLON	C0287	MME FONTAINE/DANIELLE NICOLE	La Veude	2,49	2	4,98
CA du Grand Châtelleraut	SAINT-CHRISTOPHE	LE PONTILLON	C0288	MME BODIN/JEANNE MADELEINE	La Veude	90,89	2	181,78
CA du Grand Châtelleraut	SAINT-CHRISTOPHE	LE PONTILLON	C0289	MME FONTAINE/DANIELLE NICOLE	La Veude	85,70	2	171,4
CA du Grand Châtelleraut	SAINT-CHRISTOPHE	LE PRE GUELLERIN	C0465	MME BIGUET/MAUD LOUISE FRANCOISE	La Veude	33,12	2	66,24
CA du Grand Châtelleraut	SAINT-CHRISTOPHE	LE PRE GUELLERIN	C0466	MME LEBLANC/MARTINE CHANTAL BERTHE	La Veude	62,20	2	124,4
CA du Grand Châtelleraut	SAINT-CHRISTOPHE	LE PRE GUELLERIN	C0467	M GRIGNON/LAURENT JEAN	La Veude	18,40	2	36,8
CA du Grand Châtelleraut	SAINT-CHRISTOPHE	LE PRE GUELLERIN	C0468	M GRIGNON/LAURENT JEAN	La Veude	16,02	2	32,04
CA du Grand Châtelleraut	SAINT-CHRISTOPHE	LE PRE GUELLERIN	C0469	M CHARPENTIER/GUY GERARD	La Veude	59,86	2	119,72
CA du Grand Châtelleraut	SAINT-CHRISTOPHE	LE PRE GUELLERIN	C0476	M MENANTEAU/JOSY MICHEL	La Veude	64,97	2	129,94
CA du Grand Châtelleraut	SAINT-CHRISTOPHE	LE PRE GUELLERIN	C0471	M GRIGNON/LAURENT JEAN	La Veude	3,32	2	6,64
CA du Grand Châtelleraut	SAINT-CHRISTOPHE	LE PRE GUELLERIN	C0472	MME BIGOT/LILIANE FRANCOISE	La Veude	8,80	2	17,6
CA du Grand Châtelleraut	SAINT-CHRISTOPHE	LE PRE GUELLERIN	C0473	MME BIGOT/LILIANE FRANCOISE	La Veude	3,47	2	6,94
CA du Grand Châtelleraut	SAINT-CHRISTOPHE	LE MOULIN SERIN	D0108	MME BIGOT/LILIANE FRANCOISE	La Veude	37,00	2	74
CA du Grand Châtelleraut	SAINT-CHRISTOPHE	LE MOULIN SERIN	D0109	MME BIGOT/LILIANE FRANCOISE	La Veude	16,97	2	33,94
CA du Grand Châtelleraut	SAINT-CHRISTOPHE	LE MOULIN SERIN	D0110	MME BIGOT/LILIANE FRANCOISE	La Veude	7,03	2	14,06
CA du Grand Châtelleraut	SAINT-CHRISTOPHE	LE MOULIN SERIN	D0094	MME DOUCET/JANICKE	La Veude	29,04	2	58,08
CA du Grand Châtelleraut	SAINT-CHRISTOPHE	LE MOULIN SERIN	D0095	MME AMAUGER/NICOLE ADRIENNE MARGUERITE	La Veude	37,84	2	75,68
CA du Grand Châtelleraut	SAINT-CHRISTOPHE	LE MOULIN SERIN	D0098	MME BRIDIER/SOPHIE YVETTE MARCELLE	La Veude	8,71	2	17,42
CA du Grand Châtelleraut	SAINT-CHRISTOPHE	LE MOULIN SERIN	D0099	M GRIGNON/PHILIPPE BERNARD	La Veude	9,03	2	18,06
CA du Grand Châtelleraut	SAINT-CHRISTOPHE	LE MOULIN SERIN	D0100	MME LAMBERT/PIERRETTE HENRIETTE CLEMENCE	La Veude	108,37	2	216,74
CA du Grand Châtelleraut	SAINT-CHRISTOPHE	LE MOULIN SERIN	D0101	M LECOMTE/BERTRAND JEAN	La Veude	34,74	2	69,48
CA du Grand Châtelleraut	SAINT-CHRISTOPHE	LE MOULIN SERIN	D0102	M LECOMTE/BERTRAND JEAN	La Veude	28,46	2	56,92
CA du Grand Châtelleraut	SAINT-CHRISTOPHE	LE MOULIN SERIN	D0103	M PASQUINET/JACQUES	La Veude	69,84	2	139,68
CA du Grand Châtelleraut	SAINT-CHRISTOPHE	LE MOULIN SERIN	D0104	M MENANTEAU/MICHAEL MICHEL ARCADE	La Veude	30,72	2	61,44
CA du Grand Châtelleraut	SAINT-CHRISTOPHE	LE MOULIN SERIN	D0105	M PASQUINET/JACQUES	La Veude	28,59	2	57,18
CA du Grand Châtelleraut	SAINT-CHRISTOPHE	LE MOULIN SERIN	D0106	M GRIGNON/MARC REMI	La Veude	73,68	2	147,36
CA du Grand Châtelleraut	SAINT-CHRISTOPHE	LE PEUX	D0143	MME AMAUGER/NICOLE ADRIENNE MARGUERITE	La Veude	45,80	2	91,6
CA du Grand Châtelleraut	SAINT-CHRISTOPHE	LE PEUX	D0144	M LECOMTE/BERTRAND JEAN	La Veude	55,24	2	110,48
CA du Grand Châtelleraut	SAINT-CHRISTOPHE	LE PEUX	D0145	M LECOMTE/BERTRAND JEAN	La Veude	110,40	2	220,8
CA du Grand Châtelleraut	SAINT-CHRISTOPHE	PREUILLY	D0156	MME CHAMPIGNY/MARIE	La Veude	60,72	2	121,44
CA du Grand Châtelleraut	SAINT-CHRISTOPHE	LE PEUX	D0142	MME GRIGNON/ARLETTE GEORGETTE MARIE	La Veude	191,04	2	382,08
CA du Grand Châtelleraut	SAINT-CHRISTOPHE	LE PEUX	D0146	MME CHAMPIGNY/MARIE	La Veude	51,79	2	103,58
CA du Grand Châtelleraut	SAINT-CHRISTOPHE	LE PEUX	D0147	MME GUIGNARD/JACQUELINE MARCELLE YVONNE	La Veude	20,54	2	41,08
CA du Grand Châtelleraut	SAINT-CHRISTOPHE	LE PEUX	D0148	M GRIGNON/LAURENT JEAN	La Veude	21,90	2	43,8
CA du Grand Châtelleraut	SAINT-CHRISTOPHE	LA MAISON NEUVE	D0152	MME LECOMTE/ANNE RENEE	La Veude	34,50	2	69
CA du Grand Châtelleraut	SAINT-CHRISTOPHE	LA MAISON NEUVE	D0153	MME LEBLANC/THERESE RENEE	La Veude	59,00	2	118
CA du Grand Châtelleraut	SAINT-CHRISTOPHE	PREUILLY	D0154	MME GUIGNARD/JACQUELINE MARCELLE YVONNE	La Veude	284,81	2	569,62
CA du Grand Châtelleraut	SAINT-CHRISTOPHE	LES PRENEAUX	D0220	MME CHAMPIGNY/MARIE	La Veude	54,44	2	108,88
CA du Grand Châtelleraut	SAINT-CHRISTOPHE	LA MAISON NEUVE	D0152	MME LECOMTE/ANNE RENEE	La Veude	61,19	2	122,38
CA du Grand Châtelleraut	SAINT-CHRISTOPHE	LES PRENEAUX	D0220	MME CHAMPIGNY/MARIE	La Veude	37,81	2	75,62
CA du Grand Châtelleraut	SAINT-CHRISTOPHE	LES PRENEAUX	D0315	M MENANTEAU/ERIC PIERRE	La Veude	26,36	2	52,72
CA du Grand Châtelleraut	SAINT-GERVAIS-LES-TROIS-CLO	SAINT ALLIER	H0312	MME VIOLLEAU/DOMINIQUE JEANNINE PAULETTE	La Veude	2,46	2	4,92
CA du Grand Châtelleraut	SAINT-GERVAIS-LES-TROIS-CLO	PLAINE D AVRIGNY	ZT0022	M CHARLOT/JEAN	La Veude	18,57	2	37,14
CA du Grand Châtelleraut	SAINT-GERVAIS-LES-TROIS-CLO	MOULIN DE SAINT ALLIER	ZT0023	MME MARTINET/CHRISTIANE MARIE	La Veude	149,18	2	298,36
CA du Grand Châtelleraut	SAINT-GERVAIS-LES-TROIS-CLO	MOULIN DE SAINT ALLIER	ZT0068	M GAUDRON/JEAN	La Veude	43,63	2	87,26
CA du Grand Châtelleraut	SAINT-GERVAIS-LES-TROIS-CLO	PRES DU GUE DE LA VARENNE	ZT0069	M PERDRIAU/CHRISTIAN ROLAND PIERRE	La Veude	5,50	2	11
CA du Grand Châtelleraut	SAINT-GERVAIS-LES-TROIS-CLO	LE BOURG JOLY	ZT0077	MME DUPUIS/BERNADETTE ELISABETH JEANINE	La Veude	277,37	2	554,74
CA du Grand Châtelleraut	SAINT-GERVAIS-LES-TROIS-CLO	PRES DU GUE DE LA VARENNE	ZT0037	MME GAUDRON/MARIE MADELEINE	La Veude	117,22	2	234,44
CA du Grand Châtelleraut	SAINT-GERVAIS-LES-TROIS-CLO	LA TOUCHE	ZV0001	SNCF RESEAU	La Veude	157,13	2	314,26
CA du Grand Châtelleraut	SAINT-GERVAIS-LES-TROIS-CLO	LES ONDELLES	A0497	M TOUILLET/DAVID OLIVIER	La Veude	2,59	2	5,18
CA du Grand Châtelleraut	SAINT-GERVAIS-LES-TROIS-CLO	MOULIN DE LAUNAY	A0557	MME LAUGIER/OMBLINE MARIE	La Veude	5,31	2	10,62
CA du Grand Châtelleraut	SAINT-GERVAIS-LES-TROIS-CLO	MOULIN DE LAUNAY	A0573	MME GODARD/SUZANNE MARGUERITE SIMONE	La Veude	32,24	2	64,48
CA du Grand Châtelleraut	SAINT-GERVAIS-LES-TROIS-CLO	MOULIN DE LAUNAY	A0574	M SOURIAU/BENOIT JEAN	La Veude	15,45	2	30,9
CA du Grand Châtelleraut	SAINT-GERVAIS-LES-TROIS-CLO	MOULIN DE LAUNAY	A0575	MME LAUGIER/OMBLINE MARIE	La Veude	282,71	2	565,42
CA du Grand Châtelleraut	SAINT-GERVAIS-LES-TROIS-CLO	MOULIN DE LAUNAY	A0576	MME LAUGIER/ANNE	La Veude	95,57	2	191,14
CA du Grand Châtelleraut	SAINT-GERVAIS-LES-TROIS-CLO	BRIZAY	A0577	MME LAUGIER/LAETITIA MARIE CLAUDE				



COMMUNAUTÉ DE COMMUNES	COMMUNE	LIEU DIT de la parcelle	CODE PARCELLAIRE	PROPRIETAIRE	COURS D'EAU	LINERAIRE de berge (m)	COUT UNITAIRE entretien de la végétation (€)	COUT A LA PARCELLE (€ TTC)
CA du Grand Châtelleraut	SAINT-GERVAIS-LES-TROIS-CLO	LE GUE MOREAU	L0224	M DUPUY/ROLAND MAXIME	La Veude	53,92	2	107,84
CA du Grand Châtelleraut	SAINT-GERVAIS-LES-TROIS-CLO	LE GUE MOREAU	L0225	MME CHASSEPORT/KARINE DANIELLE CHRISTINE	La Veude	7,28	2	14,56
CA du Grand Châtelleraut	SAINT-GERVAIS-LES-TROIS-CLO	LE GUE MOREAU	L0226	M GAUDRON/JEAN	La Veude	40,91	2	81,82
CA du Grand Châtelleraut	SAINT-GERVAIS-LES-TROIS-CLO	PELLE CHIEN	L0437	MME SOURIAU/MADELEINE JEANNE	La Veude	42,64	2	85,28
CA du Grand Châtelleraut	SAINT-GERVAIS-LES-TROIS-CLO	PELLE CHIEN	L0438	MME SOURIAU/MADELEINE JEANNE	La Veude	87,40	2	174,8
CA du Grand Châtelleraut	SAINT-GERVAIS-LES-TROIS-CLO	PELLE CHIEN	L0449	COMMUNE DE ST GERVAIS TROIS CLOCHERS	La Veude	25,34	2	50,68
CA du Grand Châtelleraut	SAINT-GERVAIS-LES-TROIS-CLO	LE GUE MOREAU	L0962	MME CHASSEPORT/KARINE DANIELLE CHRISTINE	La Veude	2,55	2	5,1
CA du Grand Châtelleraut	SAINT-GERVAIS-LES-TROIS-CLO	LE GUE MOREAU	L1173	M PICHON/RAYMOND ALBERT	La Veude	2,33	2	4,66
CA du Grand Châtelleraut	SAINT-GERVAIS-LES-TROIS-CLO	LE GUE MOREAU	L1172	MME VILLOUTREIX/MARIE	La Veude	3,63	2	7,26
CA du Grand Châtelleraut	SAINT-GERVAIS-LES-TROIS-CLO	SAINT MARTIN	H0003	M GASPAR TENREIRO GASPAR/JOSE	La Veude	4,05	2	8,1
CA du Grand Châtelleraut	SAINT-GERVAIS-LES-TROIS-CLO	SAINT MARTIN	H0008	MME MARTINET/CHRISTIANE MARIE	La Veude	2,41	2	4,82
CA du Grand Châtelleraut	SAINT-GERVAIS-LES-TROIS-CLO	BATTREAU	L0477	COMMUNE DE ST GERVAIS TROIS CLOCHERS	La Veude	23,71	2	47,42
CA du Grand Châtelleraut	SAINT-GERVAIS-LES-TROIS-CLO	BATTREAU	L0503	COMMUNE DE ST GERVAIS TROIS CLOCHERS	La Veude	298,34	2	596,68
CA du Grand Châtelleraut	SAINT-GERVAIS-LES-TROIS-CLO	LE BOURG	L0531	MME PIGNOUX/ROSELYNE CLAUDETTE	La Veude	2,42	2	4,84
CA du Grand Châtelleraut	SAINT-GERVAIS-LES-TROIS-CLO	LE BOURG	L0532	MME BOBET/EVELINE RAYMONDE	La Veude	3,19	2	6,38
CA du Grand Châtelleraut	SAINT-GERVAIS-LES-TROIS-CLO	LE BOURG	L0534	M ROY/CYRIL MARCEL FRANCOIS	La Veude	3,91	2	7,82
CA du Grand Châtelleraut	SAINT-GERVAIS-LES-TROIS-CLO	LE BOURG	L0535	M ROY/CYRIL MARCEL FRANCOIS	La Veude	3,54	2	7,08
CA du Grand Châtelleraut	SAINT-GERVAIS-LES-TROIS-CLO	11 RUE ROGER GOUBAULT	L0536	M ROY/CYRIL MARCEL FRANCOIS	La Veude	5,60	2	11,2
CA du Grand Châtelleraut	SAINT-GERVAIS-LES-TROIS-CLO	RUE ROGER GOUBAULT	L0537	MME MARTINET/CATHY MARIE	La Veude	6,36	2	12,72
CA du Grand Châtelleraut	SAINT-GERVAIS-LES-TROIS-CLO	LE BOURG	L0540	MME FAVREAU/CAROLE JOSETTE	La Veude	7,77	2	15,54
CA du Grand Châtelleraut	SAINT-GERVAIS-LES-TROIS-CLO	LE BOURG	L0541	M FAVREAU/GUY ULYSSE RAOUL	La Veude	7,73	2	15,46
CA du Grand Châtelleraut	SAINT-GERVAIS-LES-TROIS-CLO	LE BOURG	L0768	MME COLIN/SOPHIE BRIGITTE	La Veude	6,54	2	13,08
CA du Grand Châtelleraut	SAINT-GERVAIS-LES-TROIS-CLO	LE BOURG	L0769	MME COLIN/SOPHIE BRIGITTE	La Veude	7,14	2	14,28
CA du Grand Châtelleraut	SAINT-GERVAIS-LES-TROIS-CLO	LE BOURG	L0770	M GIRAULT/GUY ROLAND PAUL	La Veude	17,40	2	34,8
CA du Grand Châtelleraut	SAINT-GERVAIS-LES-TROIS-CLO	LE BOURG	L0774	MME TOUILLET/MICHELLE CLAUDIE	La Veude	38,06	2	76,12
CA du Grand Châtelleraut	SAINT-GERVAIS-LES-TROIS-CLO	LE BOURG	L0775	MME MORISSEAU/MARYSE JOSETTE	La Veude	9,10	2	18,2
CA du Grand Châtelleraut	SAINT-GERVAIS-LES-TROIS-CLO	LE BOURG	L0778	M AFONSO/CARLOS MANUEL	La Veude	9,35	2	18,7
CA du Grand Châtelleraut	SAINT-GERVAIS-LES-TROIS-CLO	10 RUE JULES EDOUARD MENARD	L0954	M BRIAUDEAU/JEROME ROBERT	La Veude	9,26	2	18,52
CA du Grand Châtelleraut	SAINT-GERVAIS-LES-TROIS-CLO	LE BOURG	L1146	MME DECOURT/DANIELLE MARIE THERESE	La Veude	3,59	2	7,18
CA du Grand Châtelleraut	SAINT-GERVAIS-LES-TROIS-CLO	9 RUE ROGER GOUBAULT	L1282	M JOYEUX/BERNARD MICHEL	La Veude	5,10	2	10,2
CA du Grand Châtelleraut	SAINT-GERVAIS-LES-TROIS-CLO	SAINT MARTIN	L1393	COGNARD	La Veude	88,53	2	177,06
CA du Grand Châtelleraut	SAINT-GERVAIS-LES-TROIS-CLO	LA BOUTINERIE	L1467	COMMUNE DE ST GERVAIS TROIS CLOCHERS	La Veude	259,72	2	519,44
CA du Grand Châtelleraut	SAINT-GERVAIS-LES-TROIS-CLO	LA BOUTINERIE	L1473	COMMUNE DE ST GERVAIS TROIS CLOCHERS	La Veude	81,26	2	162,52
CA du Grand Châtelleraut	SAINT-GERVAIS-LES-TROIS-CLO	LA BOUTINERIE	L1476	COMMUNE DE ST GERVAIS TROIS CLOCHERS	La Veude	55,79	2	111,58
CA du Grand Châtelleraut	SAINT-GERVAIS-LES-TROIS-CLO	BATTREAU	L1494	COMMUNE DE ST GERVAIS TROIS CLOCHERS	La Veude	2,65	2	5,3
CA du Grand Châtelleraut	SAINT-GERVAIS-LES-TROIS-CLO	9 RUE ROGER GOUBAULT	L1614	MME BLET/JOSIANE	La Veude	21,10	2	42,2
CA du Grand Châtelleraut	SAINT-GERVAIS-LES-TROIS-CLO	9 RUE ROGER GOUBAULT	L1616	MME BOUBA OLGA/LAURENCE CECILE	La Veude	13,62	2	27,24
CA du Grand Châtelleraut	SAINT-GERVAIS-LES-TROIS-CLO	14 RUE JULES EDOUARD MENARD	L1646	COGNARD	La Veude	42,26	2	84,52
CA du Grand Châtelleraut	SAINT-GERVAIS-LES-TROIS-CLO	RUE JULES EDOUARD MENARD	L1648	COGNARD	La Veude	2,42	2	4,84
CA du Grand Châtelleraut	SAINT-GERVAIS-LES-TROIS-CLO	LE MOULIN DE L ALCLOITRE	L0083	MME DOUCET/JANICKE	La Veude	85,27	2	170,54
CA du Grand Châtelleraut	SAINT-GERVAIS-LES-TROIS-CLO	LE MOULIN DE L ALCLOITRE	L0081	MME FRANCOIS/ARLETTE	La Veude	4,38	2	8,76
CA du Grand Châtelleraut	SAINT-GERVAIS-LES-TROIS-CLO	LE MOULIN DE L ALCLOITRE	L0082	MME FRANCOIS/ARLETTE	La Veude	11,26	2	22,52
CA du Grand Châtelleraut	SAINT-GERVAIS-LES-TROIS-CLO	LE MOULIN DE L ALCLOITRE	L0087	MME DOUCET/JANICKE	La Veude	28,58	2	57,16
CA du Grand Châtelleraut	SAINT-GERVAIS-LES-TROIS-CLO	LE MOULIN DE L ALCLOITRE	L0088	MME DOUCET/JANICKE	La Veude	12,39	2	24,78
CA du Grand Châtelleraut	SAINT-GERVAIS-LES-TROIS-CLO	LE MOULIN DE L ALCLOITRE	L1298	MME DOUCET/JANICKE	La Veude	91,23	2	182,46
CA du Grand Châtelleraut	SAINT-GERVAIS-LES-TROIS-CLO	MOULIN DE COLLET	ZK0033	MME VIOLLEAU/DOMINIQUE JEANNINE PAULETTE	La Veude	6,22	2	12,44
CA du Grand Châtelleraut	SAINT-GERVAIS-LES-TROIS-CLO	MOULIN DE COLLET	ZK0034	MME VIOLLEAU/DOMINIQUE JEANNINE PAULETTE	La Veude	17,31	2	34,62
CA du Grand Châtelleraut	SAINT-GERVAIS-LES-TROIS-CLO	SAINT MARTIN	H0001	MME LECLERC/GENEVIEVE JEANNINE	La Veude	3,84	2	7,68
CA du Grand Châtelleraut	SAINT-GERVAIS-LES-TROIS-CLO	SAINT ALLIER	H0018	MME CHARLOT/JACQUELINE LOUISETTE JEANNETTE	La Veude	131,31	2	262,62
CA du Grand Châtelleraut	SAINT-GERVAIS-LES-TROIS-CLO	AVRIGNY	H0059	MME CHARLOT/JACQUELINE LOUISETTE JEANNETTE	La Veude	92,30	2	184,6
CA du Grand Châtelleraut	SAINT-GERVAIS-LES-TROIS-CLO	AVRIGNY	H0329	MME HERIGAULT/ISABELLE MARCELLE	La Veude	3,12	2	6,24
CA du Grand Châtelleraut	SAINT-GERVAIS-LES-TROIS-CLO	SAINT MARTIN	H0001	MME LECLERC/GENEVIEVE JEANNINE	La Veude	154,98	2	309,96
CA du Grand Châtelleraut	SAINT-GERVAIS-LES-TROIS-CLO	SAINT MARTIN	H0002	MME LECLERC/GENEVIEVE JEANNINE	La Veude	34,53	2	69,06
CA du Grand Châtelleraut	SAINT-GERVAIS-LES-TROIS-CLO	SAINT MARTIN	H0003	M GASPAR TENREIRO GASPAR/JOSE	La Veude	119,83	2	239,66
CA du Grand Châtelleraut	SAINT-GERVAIS-LES-TROIS-CLO	SAINT ALLIER	H0018	MME CHARLOT/JACQUELINE LOUISETTE JEANNETTE	La Veude	32,58	2	65,16
CA du Grand Châtelleraut	SAINT-GERVAIS-LES-TROIS-CLO	LA TOUCHE	ZV0001	SNCF RESEAU	La Veude	88,70	2	177,4
CA du Grand Châtelleraut	SAINT-GERVAIS-LES-TROIS-CLO	MOULIN DE MAIN	ZV0024	M CAVILLIER	La Veude	192,55	2	385,1
CA du Grand Châtelleraut	SAINT-GERVAIS-LES-TROIS-CLO	LA TOUCHE	ZV0025	MME MENUX/CLARISSE THERESE	La Veude	180,28	2	360,56
CA du Grand Châtelleraut	SAINT-GERVAIS-LES-TROIS-CLO	MOULIN DE MAIN	ZV0026	M CAVILLIER	La Veude	125,44	2	250,88
CA du Grand Châtelleraut	SAINT-GERVAIS-LES-TROIS-CLO	MOULIN DE MAIN	ZK0001	MME JOUBERT/MICHELINIE MARIE THERESE	La Veude	544,91	2	1089,82
CA du Grand Châtelleraut	SAINT-GERVAIS-LES-TROIS-CLO	MOULIN DE MAIN	ZK0002	COMMUNE DE ST GERVAIS TROIS CLOCHERS	La Veude	78,38	2	156,76
CA du Grand Châtelleraut	SAINT-GERVAIS-LES-TROIS-CLO	LA GUENAUDRIE	ZK0025	M MARTINET/LAURENT NICOLAS	La Veude	201,83	2	403,66
CA du Grand Châtelleraut	SAINT-GERVAIS-LES-TROIS-CLO	SAINT HILAIRE	ZK0026	M PERDRIAU/CHRISTIAN ROLAND PIERRE	La Veude	286,71	2	573,42
CA du Grand Châtelleraut	SAINT-GERVAIS-LES-TROIS-CLO	MOULIN DE L ETANG	ZK0038	MME PREVOST/GINETTE ELEONORE MICHELLE PAULE	La Veude	53,99	2	107,98
CA du Grand Châtelleraut	SAINT-GERVAIS-LES-TROIS-CLO	AVRIGNY	H0071	MME LECLERC/GENEVIEVE JEANNINE	La Veude	3,15	2	6,3
CA du Grand Châtelleraut	SAINT-GERVAIS-LES-TROIS-CLO	AVRIGNY	H0074	M DUPUY/JEAN NOEL GUY MARC	La Veude	43,59	2	87,18
CA du Grand Châtelleraut	SAINT-GERVAIS-LES-TROIS-CLO	AVRIGNY	H0078	MME FRAMERY/CHANTAL GENEVIEVE MARIE MADELEINE	La Veude	8,57	2	17,14
CA du Grand Châtelleraut	SAINT-GERVAIS-LES-TROIS-CLO	AVRIGNY	H0079	MME FRAMERY/CHANTAL GENEVIEVE MARIE MADELEINE	La Veude	9,21	2	18,42
CA du Grand Châtelleraut	SAINT-GERVAIS-LES-TROIS-CLO	LE MOULIN FAROUX	H0162	MME RAOULT/SYLVIE MARIE	La Veude	3,16	2	6,32
CA du Grand Châtelleraut	SAINT-GERVAIS-LES-TROIS-CLO	AVRIGNY	H0316	MME FRAMERY/CHANTAL GENEVIEVE MARIE MADELEINE	La Veude	52,45	2	104,9
CA du Grand Châtelleraut	SAINT-GERVAIS-LES-TROIS-CLO	AVRIGNY	H0333	MME HERIGAULT/ISABELLE MARCELLE	La Veude	62,68	2	125,36
CA du Grand Châtelleraut	SAINT-GERVAIS-LES-TROIS-CLO	AVRIGNY	H0334	M DEMERE/JEAN RAYMOND	La Veude	111,43	2	222,86
CA du Grand Châtelleraut	SAINT-GERVAIS-LES-TROIS-CLO	AVRIGNY	H0335	M DEMERE/JEAN RAYMOND	La Veude	9,35	2	18,7
CA du Grand Châtelleraut	SAINT-GERVAIS-LES-TROIS-CLO	AVRIGNY	H0336	M RENARD/SYLVAIN CHRISTIAN JACQUES	La Veude	21,16	2	42,32
CA du Grand Châtelleraut	SAINT-GERVAIS-LES-TROIS-CLO	LE MOULIN FAROUX	H0370	SIAPF DU HAUT	La Veude	5,46	2	10,92
CA du Grand Châtelleraut	SAINT-GERVAIS-LES-TROIS-CLO	LA PERLOTTIERE	A1021	MME MARTINET/CHRISTIANE MARIE	La Veude	18,13	2	36,26
CA du Grand Châtelleraut	SAINT-GERVAIS-LES-TROIS-CLO	LA PERLOTTIERE	A1022	MME MARTINET/CHRISTIANE MARIE	La Veude	30,74	2	61,48
CA du Grand Châtelleraut	SAINT-GERVAIS-LES-TROIS-CLO	LA PERLOTTIERE	A1023	MME MARTINET/CHRISTIANE MARIE	La Veude	6,81	2	13,62
CA du Grand Châtelleraut	SAINT-GERVAIS-LES-TROIS-CLO	LA PERLOTTIERE	A1026	MME MARTINET/CHRISTIANE MARIE	La Veude	108,90	2	217,8
CA du Grand Châtelleraut	SAINT-GERVAIS-LES-TROIS-CLO	LA PERLOTTIERE	A1027	MME MARTINET/CHRISTIANE MARIE	La Veude	12,08	2	24,16
CA du Grand Châtelleraut	SAINT-GERVAIS-LES-TROIS-CLO	LA PERLOTTIERE	A1028	MME MARTINET/CHRISTIANE MARIE	La Veude	8,64	2	17,28
CA du Grand Châtelleraut	SAINT-GERVAIS-LES-TROIS-CLO	LA PERLOTTIERE	A1029	MME MARTINET/CHRISTIANE MARIE	La Veude	89,43	2	178,86
CA du Grand Châtelleraut	SAINT-GERVAIS-LES-TROIS-CLO	LA PICARDIE	A1031	MME PAGENEAU/JACQUELINE MARCELLE	La Veude	8,16	2	16,32
CA du Grand Châtelleraut	SAINT-GERVAIS-LES-TROIS-CLO	LA PERLOTTIERE	A1073	MME DOUCET/JANICKE	La Veude	88,73	2	177,46
CA du Grand Châtelleraut	SAINT-GERVAIS-LES-TROIS-CLO	LA PERLOTTIERE	A1085	MME MARTINET/CHRISTIANE MARIE	La Veude	38,80	2	77,6
CA du Grand Châtelleraut	SAINT-GERVAIS-LES-TROIS-CLO	LE MOULIN FAROUX	H0180	MME MERIAU/MARTINE THERESE MARIE	La Veude	47,63	2	95,26
CA du Grand Châtelleraut	SAINT-GERVAIS-LES-TROIS-CLO	LE MOULIN FAROUX	H0182	M GIRARD/MICHEL JEAN PIERRE	La Veude	59,89	2	119,78
CA du Grand Châtelleraut	SAINT-GERVAIS-LES-TROIS-CLO	LE MOULIN FAROUX	H0183	MME GILET/YVONNE	La Veude	32,18	2	64,36
CA du Grand Châtelleraut	SAINT-GERVAIS-LES-TROIS-CLO	LE MOULIN FAROUX	H0184	MME HERIGAULT/ISABELLE MARCELLE	La Veude	61,73	2	123,46
CA du Grand Châtelleraut	SAINT-GERVAIS-LES-TROIS-CLO	LE MOULIN FAROUX	H0190	MME HERIGAULT/ISABELLE MARCELLE	La Veude	10,76	2	21,52
CA du Grand Châtelleraut	SAINT-GERVAIS-LES-TROIS-CLO	LE MOULIN FAROUX	H0199	M FRELOT/ERIC	La Veude	34,43	2	68,86
CA du Grand Châtelleraut	SAINT-GERVAIS-LES-TROIS-CLO	MOULIN DE COLLET	ZK0003	M CHARLOT/JEAN	La Veude	72,59	2	145,18
CA du Grand Châtelleraut	SAINT-GERVAIS-LES-TROIS-CLO	MOULIN DE COLLET	ZK0031	MME VIOLLEAU/DOMINIQUE JEANNINE PAULETTE	La Veude	10,76	2	21,52
CA du Grand Châtelleraut	SAINT-GERVAIS-LES-TROIS-CLO	MOULIN DE COLLET	ZK0032	MME VIOLLEAU/DOMINIQUE JEANNINE PAULETTE	La Veude	36,56	2	73,12
CA du Grand Châtelleraut	SAINT-GERVAIS-LES-TROIS-CLO	FUIE DE MONTBRARD	YA0002	MME AUBERT/ANNICK RAYMONDE	La Veude	189,09	2	378,18
CA du Grand Châtelleraut	SAINT-GERVAIS-LES-TROIS-CLO	PRES DE MONTBRARD	ZK0019	MME PINEAU/MARTINE SYLVIE	La Veude	174,03	2	348,06
CA du Grand Châtelleraut	SAINT-GERVAIS-LES-TROIS-CLO	MOULIN DE L ETANG	ZK0020	M BERTHELOT/FRANCOIS HENRI BERNARD	La Veude	36,71	2	73,42
CA du Grand Châtelleraut	SAINT-GERVAIS-LES-TROIS-CLO	MOULIN DE L ETANG	ZK0021	MME PREVOST/GINETTE ELEONORE MICHELLE PAULE	La Veude	9,84	2	19,68
CA du Grand Châtelleraut	SAINT-GERVAIS-LES-TROIS-CLO	MOULIN DE L ETANG	ZK0022	M SOURIAU/ALLAIN EUGENE GERMAIN	La Veude	40,87	2	81,74
CA du Grand Châtelleraut	SAINT-GERVAIS-LES-TROIS-CLO	LA SARRAZINIERE	ZK0023	MME HERIGAULT/JEANNINE LEONNE CLAUDETTE	La Veude	434,49	2	868,98
CA du Grand Châtelleraut	SAINT-GERVAIS-LES-TROIS-CLO	MOULIN DE LAUNAY	A0568	MME GRATEAU/PIERRETTE RAYMONDE HUGUETTE	La Veude	61,44	2	122,88
CA du Grand Châtelleraut	SAINT-GERVAIS-LES-TROIS-CLO	MOULIN DE LAUNAY	A0569	M ROUX/THERRY ANDRE REMY	La Veude	7,30	2	14,6
CA du Grand Châtelleraut	SAINT-GERVAIS-LES-TROIS-CLO	MOULIN DE LAUNAY	A0570	MME SOURIAU/AGNES MICHELINIE SIMONE	La Veude	5,58	2	11,16
CA du Grand Châtelleraut	SAINT-GERVAIS-LES-TROIS-CLO	MOULIN DE LAUNAY	A0571	MME JOUBERT/MICHELINIE MARIE THERESE	La Veude	7,13	2	14,26
CA du Grand Châtelleraut	SAINT-GERVAIS-LES-TROIS-CLO	MOULIN DE LAUNAY	A0572	M OUVREAU/NICOLAS OLGUY MARCEL	La Veude	8,33	2	16,66
CA du Grand Châtelleraut	SAINT-GERVAIS-LES-TROIS-CLO	MOULIN DE LAUNAY	A0576	MME LAUGIER/ANNE	La Veude	118,32	2	236,64
CA du Grand Châtelleraut	SAINT-GERVAIS-LES-TROIS-CLO	BRIZAY	A0577	MME LAUGIER/LAETITIA MARIE CLAUDE	La Veude	3,89	2	7,78
CA du Grand Châtelleraut	SAINT-GERVAIS-LES-TROIS-CLO	BRIZAY	A0579	MME LAUGIER/LAETITIA MARIE CLAUDE	La Veude	62,28	2	124,56
CA du Grand Châtelleraut	SAINT-GERVAIS-LES-TROIS-CLO	BRIZAY	A0580	MME GRATEAU/PIERRETTE RAYMONDE HUGUETTE	La Veude	36,43	2	72,86
CA du Grand Châtelleraut	SAINT-GERVAIS-LES-TROIS-CLO	BRIZAY	A0581	MME GRATEAU/PIERRETTE RAYMONDE HUGUETTE	La Veude	18,55	2	37,1
CA du Grand Châtelleraut	SAINT-GERVAIS-LES-TROIS-CLO	BRIZAY	A0582	MME GRATEAU/PIERRETTE RAYMONDE HUGUETTE	La Veude	17,69	2	35,38
CA du Grand Châtelleraut	SAINT-GERVAIS-LES-TROIS-CLO	BRIZAY	A0583	M PAGENEAU/JACKY MARCEL	La Veude	40,88	2	81,76
CA du Grand Châtelleraut	SAINT-GERVAIS-LES-TROIS-CLO	BRIZAY	A0584	MME GRATEAU/PIERRETTE RAYMONDE HUGUETTE	La Veude	38,89	2	77,78
CA du Grand Châtelleraut	SAINT-GERVAIS-LES-TROIS-CLO	BRIZAY	A0587	MME DOUCET/JANICKE	La Veude	4,64	2	9,28
CA du Grand Châtelleraut	SAINT-GERVAIS-LES-TROIS-CLO	BRIZAY	A0588	MME GIRAULT/NATHALIE VALERIE FLORENCE	La Veude	34,10	2	68,2
CA du Grand Châtelleraut	SAINT-GERVAIS-LES-TROIS-CLO	BRIZAY	A0589	MME LAUGIER/LAETITIA MARIE CLAUDE	La Veude			

COMMUNAUTÉ DE COMMUNES	COMMUNE	LIEU DIT de la parcelle	CODE PARCELLAIRE	PROPRIETAIRE	COURS D'EAU	LINERAIRE de berge (m)	COUT UNITAIRE entretien de la végétation (€)	COUT A LA PARCELLE (€ TTC)
CA du Grand Châtelleraut	SAINT-GERVAIS-LES-TROIS-CLO	BATTREAU	L0477	COMMUNE DE ST GERVAIS TROIS CLOCHERS	La Veude	31,94	2	63,88
CA du Grand Châtelleraut	SAINT-GERVAIS-LES-TROIS-CLO	BATTREAU	L0478	COMMUNE DE ST GERVAIS TROIS CLOCHERS	La Veude	67,97	2	135,94
CA du Grand Châtelleraut	SAINT-GERVAIS-LES-TROIS-CLO	BATTREAU	L0479	COMMUNE DE ST GERVAIS TROIS CLOCHERS	La Veude	167,94	2	335,88
CA du Grand Châtelleraut	SAINT-GERVAIS-LES-TROIS-CLO	BATTREAU	L0483	M GAUDRON/JEAN	La Veude	66,08	2	132,16
CA du Grand Châtelleraut	SAINT-GERVAIS-LES-TROIS-CLO	BATTREAU	L0925	COMMUNE DE ST GERVAIS TROIS CLOCHERS	La Veude	11,96	2	23,92
CA du Grand Châtelleraut	SAINT-GERVAIS-LES-TROIS-CLO	BATTREAU	L1494	COMMUNE DE ST GERVAIS TROIS CLOCHERS	La Veude	126,46	2	252,92
CA du Grand Châtelleraut	SAINT-GERVAIS-LES-TROIS-CLO	SAINT ALLIER	H0022	MME CHASSEPORT/KARINE DANIELLE CHRISTINE	La Veude	3,05	2	6,1
CA du Grand Châtelleraut	SAINT-GERVAIS-LES-TROIS-CLO	SAINT ALLIER	H0024	MME LUCAS/GINETTE CLARA	La Veude	25,77	2	51,54
CA du Grand Châtelleraut	SAINT-GERVAIS-LES-TROIS-CLO	SAINT ALLIER	H0025	MME LUCAS/GINETTE CLARA	La Veude	57,85	2	115,7
CA du Grand Châtelleraut	SAINT-GERVAIS-LES-TROIS-CLO	SAINT ALLIER	H0026	MME CASSIANI	La Veude	51,24	2	102,48
CA du Grand Châtelleraut	SAINT-GERVAIS-LES-TROIS-CLO	AVRIGNY	H0027	MME ARNAULT/GISELE RAYMONDE	La Veude	44,95	2	89,9
CA du Grand Châtelleraut	SAINT-GERVAIS-LES-TROIS-CLO	AVRIGNY	H0028	M RIGUET/STEVE LUCIEN JEAN	La Veude	34,55	2	69,1
CA du Grand Châtelleraut	SAINT-GERVAIS-LES-TROIS-CLO	AVRIGNY	H0029	M AUBERT/JAMES LIONEL	La Veude	39,28	2	78,56
CA du Grand Châtelleraut	SAINT-GERVAIS-LES-TROIS-CLO	AVRIGNY	H0069	M LECLERC/FRANCIS PASCAL	La Veude	84,71	2	169,42
CA du Grand Châtelleraut	SAINT-GERVAIS-LES-TROIS-CLO	AVRIGNY	H0070	M AUBERT/JAMES LIONEL	La Veude	119,13	2	238,26
CA du Grand Châtelleraut	SAINT-GERVAIS-LES-TROIS-CLO	AVRIGNY	H0071	MME LECLERC/GENEVIEVE JEANNINE	La Veude	8,62	2	17,24
CA du Grand Châtelleraut	SAINT-GERVAIS-LES-TROIS-CLO	SAINT ALLIER	H0310	M RIGUET/STEVE LUCIEN JEAN	La Veude	8,54	2	17,08
CA du Grand Châtelleraut	SAINT-GERVAIS-LES-TROIS-CLO	AVRIGNY	H0329	MME HERIGAUT/ISABELLE MARCELLE	La Veude	45,26	2	90,52
CA du Grand Châtelleraut	SAINT-GERVAIS-LES-TROIS-CLO	AVRIGNY	H0332	MME CHALLEAU/LILIANE MICHELINE	La Veude	7,67	2	15,34
CA du Grand Châtelleraut	SAINT-GERVAIS-LES-TROIS-CLO	AVRIGNY	H0377	M AUBERT/JAMES LIONEL	La Veude	127,33	2	254,66
CA du Grand Châtelleraut	SAINT-GERVAIS-LES-TROIS-CLO	LES PRES DE COLLET	H0226	MME POIRIER/JACQUELINE HENRIETTE ANDREE	La Veude	100,98	2	201,96
CA du Grand Châtelleraut	SAINT-GERVAIS-LES-TROIS-CLO	LES PRES DE COLLET	H0227	MME LUCAS/GINETTE CLARA	La Veude	27,90	2	55,8
CA du Grand Châtelleraut	SAINT-GERVAIS-LES-TROIS-CLO	LES PRES DE COLLET	H0228	MME MERIAU/MARTINE THERESE MARIE	La Veude	27,46	2	54,92
CA du Grand Châtelleraut	SAINT-GERVAIS-LES-TROIS-CLO	LE MOULIN FAROUX	H0341	M BLANCHARD/ALAIN MARIE FRANCOIS	La Veude	73,69	2	147,38
CA du Grand Châtelleraut	SAINT-GERVAIS-LES-TROIS-CLO	LE MOULIN FAROUX	H0343	MME HERIGAUT/ISABELLE MARCELLE	La Veude	23,99	2	47,98
CA du Grand Châtelleraut	SAINT-GERVAIS-LES-TROIS-CLO	LE MOULIN FAROUX	H0344	MME LUCAS/GINETTE CLARA	La Veude	24,45	2	48,9
CA du Grand Châtelleraut	SAINT-GERVAIS-LES-TROIS-CLO	LE MOULIN FAROUX	H0345	MME MERIAU/MARTINE THERESE MARIE	La Veude	38,95	2	77,9
CA du Grand Châtelleraut	SAINT-GERVAIS-LES-TROIS-CLO	LES PRES DE COLLET	H0348	M FRELOT/ERIC	La Veude	30,80	2	61,6
CA du Grand Châtelleraut	SAINT-GERVAIS-LES-TROIS-CLO	LES PRES DE COLLET	H0349	M FRELOT/ERIC	La Veude	22,33	2	44,66
CA du Grand Châtelleraut	SAINT-GERVAIS-LES-TROIS-CLO	LES PRES DE COLLET	H0350	M BOUCHET/BRUNO RICHARD HENRY	La Veude	30,95	2	61,9
CA du Grand Châtelleraut	SAINT-GERVAIS-LES-TROIS-CLO	LES PRES DE COLLET	H0351	M BOUCHET/BRUNO RICHARD HENRY	La Veude	73,51	2	147,02
CA du Grand Châtelleraut	SAINT-GERVAIS-LES-TROIS-CLO	LES PRES DE COLLET	H0352	MME REAU/JANINE YVONNE	La Veude	150,13	2	300,26
CA du Grand Châtelleraut	SAINT-GERVAIS-LES-TROIS-CLO	LES PRES DE COLLET	H0354	M FRELOT/ERIC	La Veude	5,21	2	10,42
CA du Grand Châtelleraut	SAINT-GERVAIS-LES-TROIS-CLO	MOULIN DE COLLET	ZK0001	COMMUNE DE ST GERVAIS TROIS CLOCHERS	La Veude	5,77	2	11,54
CA du Grand Châtelleraut	SAINT-GERVAIS-LES-TROIS-CLO	MOULIN DE COLLET	ZK0002	MME VIOLLEAU/DOMINIQUE JEANNINE PAULETTE	La Veude	9,68	2	19,36
CA du Grand Châtelleraut	SAINT-GERVAIS-LES-TROIS-CLO	MOULIN DE COLLET	ZK0030	MME VIOLLEAU/DOMINIQUE JEANNINE PAULETTE	La Veude	95,53	2	191,06
CA du Grand Châtelleraut	SAINT-GERVAIS-LES-TROIS-CLO	MOULIN DE COLLET	ZK0031	MME VIOLLEAU/DOMINIQUE JEANNINE PAULETTE	La Veude	46,28	2	92,56
CA du Grand Châtelleraut	SAINT-GERVAIS-LES-TROIS-CLO	SAINT ALLIER	H0021	MME HERIGAUT/ISABELLE MARCELLE	La Veude	9,61	2	19,22
CA du Grand Châtelleraut	SAINT-GERVAIS-LES-TROIS-CLO	SAINT ALLIER	H0022	MME CHASSEPORT/KARINE DANIELLE CHRISTINE	La Veude	63,24	2	126,48
CA du Grand Châtelleraut	SAINT-GERVAIS-LES-TROIS-CLO	SAINT ALLIER	H0023	MME VIOLLEAU/DOMINIQUE JEANNINE PAULETTE	La Veude	61,72	2	123,44
CA du Grand Châtelleraut	SAINT-GERVAIS-LES-TROIS-CLO	SAINT ALLIER	H0024	MME LUCAS/GINETTE CLARA	La Veude	52,40	2	104,8
CA du Grand Châtelleraut	SAINT-GERVAIS-LES-TROIS-CLO	SAINT ALLIER	H0025	MME LUCAS/GINETTE CLARA	La Veude	8,92	2	17,84
CA du Grand Châtelleraut	SAINT-GERVAIS-LES-TROIS-CLO	SAINT ALLIER	H0312	MME VIOLLEAU/DOMINIQUE JEANNINE PAULETTE	La Veude	8,37	2	16,74
CA du Grand Châtelleraut	SAINT-GERVAIS-LES-TROIS-CLO	LES ONDELLES	A0497	M TOUILLET/DAVID OLIVIER	La Veude	6,00	2	12
CA du Grand Châtelleraut	SAINT-GERVAIS-LES-TROIS-CLO	LES ONDELLES	A0506	MME TOUILLET/SEVERINE MICHELE VERONIQUE	La Veude	36,78	2	73,56
CA du Grand Châtelleraut	SAINT-GERVAIS-LES-TROIS-CLO	LES ONDELLES	A0507	MME SOURIAU/MARIE	La Veude	148,42	2	296,84
CA du Grand Châtelleraut	SAINT-GERVAIS-LES-TROIS-CLO	MOULIN DE L ETANG	ZK0006	M BERTHELOT/FRANCOIS HENRI BERNARD	La Veude	9,65	2	19,3
CA du Grand Châtelleraut	SAINT-GERVAIS-LES-TROIS-CLO	MOULIN DE L ETANG	ZK0020	M BERTHELOT/FRANCOIS HENRI BERNARD	La Veude	169,79	2	339,58
CA du Grand Châtelleraut	SAINT-GERVAIS-LES-TROIS-CLO	MOULIN DE L ETANG	ZK0039	MME PREVOST/GINETTE ELEONORE MICHELLE PAULE	La Veude	5,74	2	11,48
CA du Grand Châtelleraut	SAINT-GERVAIS-LES-TROIS-CLO	LA PICARDIE	A1031	MME PAGENEAU/JACQUELINE MARCELLE	La Veude	33,65	2	67,3
CA du Grand Châtelleraut	SAINT-GERVAIS-LES-TROIS-CLO	LA PICARDIE	A1032	MME PAGENEAU/JACQUELINE MARCELLE	La Veude	12,24	2	24,48
CA du Grand Châtelleraut	SAINT-GERVAIS-LES-TROIS-CLO	LA PICARDIE	A1033	MME FRANCOIS/ARLETTE	La Veude	48,87	2	97,74
CA du Grand Châtelleraut	SAINT-GERVAIS-LES-TROIS-CLO	LA PICARDIE	A1034	MME FRANCOIS/ARLETTE	La Veude	19,16	2	38,32
CA du Grand Châtelleraut	SAINT-GERVAIS-LES-TROIS-CLO	LA PICARDIE	A1035	MME GIRAULT/NATHALIE VALERIE FLORENCE	La Veude	12,58	2	25,16
CA du Grand Châtelleraut	SAINT-GERVAIS-LES-TROIS-CLO	LA PICARDIE	A1036	MME GIRAULT/NATHALIE VALERIE FLORENCE	La Veude	38,15	2	76,3
CA du Grand Châtelleraut	SAINT-GERVAIS-LES-TROIS-CLO	LA PERLOTTIERE	A1047	MME MARTINET/CHRISTIANE MARIE	La Veude	2,32	2	4,64
CA du Grand Châtelleraut	SAINT-GERVAIS-LES-TROIS-CLO	LA PERLOTTIERE	A1048	MME MARTINET/CHRISTIANE MARIE	La Veude	2,00	2	4
CA du Grand Châtelleraut	SAINT-GERVAIS-LES-TROIS-CLO	LA PERLOTTIERE	A1085	MME MARTINET/CHRISTIANE MARIE	La Veude	80,85	2	161,7
CA du Grand Châtelleraut	SAINT-GERVAIS-LES-TROIS-CLO	LES ONDELLES	A0513	MME TOUILLET/SEVERINE MICHELE VERONIQUE	La Veude	33,79	2	67,58
CA du Grand Châtelleraut	SAINT-GERVAIS-LES-TROIS-CLO	PLAINE D AVRIGNY	ZT0021	MME HERIGAUT/ISABELLE MARCELLE	La Veude	83,54	2	167,08
CA du Grand Châtelleraut	SAINT-GERVAIS-LES-TROIS-CLO	PLAINE D AVRIGNY	ZT0022	M CHARLOT/JEAN	La Veude	157,03	2	314,06
CA du Grand Châtelleraut	SAINT-GERVAIS-LES-TROIS-CLO	PRES DU GUE DE LA VARENNE	ZT0069	M PERDRIAU/CHRISTIAN ROLAND PIERRE	La Veude	58,45	2	116,9
CA du Grand Châtelleraut	SAINT-GERVAIS-LES-TROIS-CLO	PRES DU GUE DE LA VARENNE	ZT0070	M MIGEON/JOSEPH GEORGES GERARD	La Veude	74,93	2	149,86
CA du Grand Châtelleraut	SAINT-GERVAIS-LES-TROIS-CLO	PRES DU GUE DE LA VARENNE	ZT0071	M PERDRIAU/CHRISTIAN ROLAND PIERRE	La Veude	24,74	2	49,48
CA du Grand Châtelleraut	SAINT-GERVAIS-LES-TROIS-CLO	PRES DU GUE DE LA VARENNE	ZT0072	MME GIRAULT/NATHALIE VALERIE FLORENCE	La Veude	52,88	2	105,76
CA du Grand Châtelleraut	SAINT-GERVAIS-LES-TROIS-CLO	PRES DU GUE DE LA VARENNE	ZT0074	MME MENOUX/CLARISSE THERESE	La Veude	15,58	2	31,16
CA du Grand Châtelleraut	SAINT-GERVAIS-LES-TROIS-CLO	LE MOULIN FAROUX	H0162	MME RAOULT/SYLVE MARIE	La Veude	19,17	2	38,34
CA du Grand Châtelleraut	SAINT-GERVAIS-LES-TROIS-CLO	LE MOULIN FAROUX	H0163	MME RAOULT/SYLVE MARIE	La Veude	53,60	2	107,2
CA du Grand Châtelleraut	SAINT-GERVAIS-LES-TROIS-CLO	LE MOULIN FAROUX	H0167	MME MERIAU/MARTINE THERESE MARIE	La Veude	98,56	2	197,12
CA du Grand Châtelleraut	SAINT-GERVAIS-LES-TROIS-CLO	LE MOULIN FAROUX	H0175	M DUPUY/JEAN NOEL GUY MARC	La Veude	54,90	2	109,8
CA du Grand Châtelleraut	SAINT-GERVAIS-LES-TROIS-CLO	LE MOULIN FAROUX	H0339	MME GODINEAU/JACQUELINE EDITH ANDREE	La Veude	3,30	2	6,6
CA du Grand Châtelleraut	SAINT-GERVAIS-LES-TROIS-CLO	LE MOULIN FAROUX	H0340	M BLANCHARD/ALAIN MARIE FRANCOIS	La Veude	8,74	2	17,48
CA du Grand Châtelleraut	SAINT-GERVAIS-LES-TROIS-CLO	LE MOULIN FAROUX	H0346	MME MERIAU/MARTINE THERESE MARIE	La Veude	60,48	2	120,96
CA du Grand Châtelleraut	SAINT-GERVAIS-LES-TROIS-CLO	LE MOULIN FAROUX	H0347	MME MERIAU/MARTINE THERESE MARIE	La Veude	2,34	2	4,68
CA du Grand Châtelleraut	SAINT-GERVAIS-LES-TROIS-CLO	LE MOULIN FAROUX	H0370	SIAEP DU HAUT	La Veude	23,99	2	47,98
CA du Grand Châtelleraut	SAINT-GERVAIS-LES-TROIS-CLO	LE MOULIN FAROUX	H0371	MME GODINEAU/JACQUELINE EDITH ANDREE	La Veude	196,86	2	393,72
CA du Grand Châtelleraut	SAINT-GERVAIS-LES-TROIS-CLO	LE MOULIN DE FOLLET	ZK0022	DE LA TOUR	La Veude	73,56	2	147,12
CA du Grand Châtelleraut	SAINT-GERVAIS-LES-TROIS-CLO	MOULIN DE COLLET	ZK0034	MME VIOLLEAU/DOMINIQUE JEANNINE PAULETTE	La Veude	41,10	2	82,2
CA du Grand Châtelleraut	SAINT-GERVAIS-LES-TROIS-CLO	PRES DE FOLLET	ZK0036	MME CHAMPIGNY/GISELLE LEONE MARIE JOSEPH	La Veude	25,31	2	50,62
CA du Grand Châtelleraut	SAINT-GERVAIS-LES-TROIS-CLO	PRES DE FOLLET	ZK0037	M JOLLY/JEAN MARIE RENE	La Veude	115,24	2	230,48
CA du Grand Châtelleraut	SAINT-GERVAIS-LES-TROIS-CLO	PRES DE FOLLET	ZK0038	MME TOUILLET/MICHELLE MONIQUE MARIE	La Veude	93,37	2	186,74
CA du Grand Châtelleraut	SAINT-GERVAIS-LES-TROIS-CLO	PRES DE FOLLET	ZK0039	MME VIOLLEAU/DOMINIQUE JEANNINE PAULETTE	La Veude	118,05	2	236,1
CA du Grand Châtelleraut	SAINT-GERVAIS-LES-TROIS-CLO	PRES DE FOLLET	ZK0040	MME VIOLLEAU/DOMINIQUE JEANNINE PAULETTE	La Veude	12,65	2	25,3
CA du Grand Châtelleraut	SAINT-GERVAIS-LES-TROIS-CLO	PRES DE FOLLET	ZK0041	M DUPUY/ALAIN ROBERT JEAN MARIE	La Veude	10,64	2	21,28
CA du Grand Châtelleraut	SAINT-GERVAIS-LES-TROIS-CLO	PRES DU GUE DE LA VARENNE	ZT0040	MME LECLERC/GENEVIEVE JEANNINE	La Veude	24,67	2	49,34
CA du Grand Châtelleraut	SAINT-GERVAIS-LES-TROIS-CLO	PRES DU GUE DE LA VARENNE	ZT0074	MME MENOUX/CLARISSE THERESE	La Veude	237,28	2	474,56
CA du Grand Châtelleraut	SAINT-GERVAIS-LES-TROIS-CLO	PRES DU GUE DE LA VARENNE	ZT0075	MME JOUBERT/MICHELINE MARIE THERESE	La Veude	55,26	2	110,52
CA du Grand Châtelleraut	SAINT-GERVAIS-LES-TROIS-CLO	LE MOULIN DE FOLLET	ZK0021	MME DADU/THERESE CLAIRE HENRIETTE	La Veude	25,70	2	51,4
CA du Grand Châtelleraut	SAINT-GERVAIS-LES-TROIS-CLO	LES ONDELLES	A0501	MME LECOMTE/PAULETTE ELODIE	La Veude	12,58	2	25,16
CA du Grand Châtelleraut	SAINT-GERVAIS-LES-TROIS-CLO	LES ONDELLES	A0497	M TOUILLET/DAVID OLIVIER	La Veude	128,12	2	256,24
CA du Grand Châtelleraut	SAINT-GERVAIS-LES-TROIS-CLO	LES ONDELLES	A0498	MME FARRE/FABIENNE ISABELLE CHRYSTELE	La Veude	24,26	2	48,52
CA du Grand Châtelleraut	SAINT-GERVAIS-LES-TROIS-CLO	LES ONDELLES	A0500	MME LECOMTE/PAULETTE ELODIE	La Veude	31,03	2	62,06
CA du Grand Châtelleraut	SAINT-GERVAIS-LES-TROIS-CLO	LES ONDELLES	A0502	M TOUILLET/DAVID OLIVIER	La Veude	10,82	2	21,64
CA du Grand Châtelleraut	SAINT-GERVAIS-LES-TROIS-CLO	LES ONDELLES	A0503	MME LECOMTE/PAULETTE ELODIE	La Veude	10,60	2	21,2
CA du Grand Châtelleraut	SAINT-GERVAIS-LES-TROIS-CLO	LES ONDELLES	A0505	M GRATEAU/RAYMOND ALAIN DIDIER	La Veude	64,37	2	128,74
CA du Grand Châtelleraut	SAINT-GERVAIS-LES-TROIS-CLO	LES ONDELLES	A0506	MME TOUILLET/SEVERINE MICHELE VERONIQUE	La Veude	92,75	2	185,5
CA du Grand Châtelleraut	SAINT-GERVAIS-LES-TROIS-CLO	LES ONDELLES	A0512	M TOUILLET/DAVID OLIVIER	La Veude	250,76	2	501,52
CA du Grand Châtelleraut	SAINT-GERVAIS-LES-TROIS-CLO	LES ONDELLES	A0513	MME TOUILLET/SEVERINE MICHELE VERONIQUE	La Veude	227,30	2	454,6
CA du Grand Châtelleraut	SAINT-GERVAIS-LES-TROIS-CLO	LES ONDELLES	A0524	MME MAQUIGNON/CHRISTINE CECILE	La Veude	5,88	2	11,76
CA du Grand Châtelleraut	SAINT-GERVAIS-LES-TROIS-CLO	LES ONDELLES	A0525	M DELAVEAU/JEAN MICHEL HUGUES	La Veude	29,05	2	58,1
CA du Grand Châtelleraut	SAINT-GERVAIS-LES-TROIS-CLO	LES ONDELLES	A0526	M TOUILLET/DAVID OLIVIER	La Veude	16,91	2	33,82
CA du Grand Châtelleraut	SAINT-GERVAIS-LES-TROIS-CLO	LES ONDELLES	A0527	M ROUX/JEAN	La Veude	15,10	2	30,2
CA du Grand Châtelleraut	SAINT-GERVAIS-LES-TROIS-CLO	LES ONDELLES	A0907	M TOUILLET/DAVID OLIVIER	La Veude	24,24	2	48,48
CA du Grand Châtelleraut	SAINT-GERVAIS-LES-TROIS-CLO	LES ONDELLES	A0908	MME FARRE/FABIENNE ISABELLE CHRYSTELE	La Veude	18,33	2	36,66
CA du Grand Châtelleraut	SAINT-GERVAIS-LES-TROIS-CLO	BRIZAY	A0587	MME DOUCET/JANICKE	La Veude	11,58	2	23,16
CA du Grand Châtelleraut	SAINT-GERVAIS-LES-TROIS-CLO	LA PICARDIE	A1038	MME MENOUX/CLARISSE THERESE	La Veude	12,71	2	25,42
CA du Grand Châtelleraut	SAINT-GERVAIS-LES-TROIS-CLO	LA PICARDIE	A1036	MME GIRAULT/NATHALIE VALERIE FLORENCE	La Veude	10,29	2	20,58
CA du Grand Châtelleraut	SAINT-GERVAIS-LES-TROIS-CLO	LA PICARDIE	A1037	MME GIRAULT/NATHALIE VALERIE FLORENCE	La Veude	5,30	2	10,6
CA du Grand Châtelleraut	SAINT-GERVAIS-LES-TROIS-CLO	LA PICARDIE	A1039	MME MENOUX/CLARISSE THERESE	La Veude	95,29	2	190,58
CA du Grand Châtelleraut	SAINT-GERVAIS-LES-TROIS-CLO	LA PICARDIE	A1041	MME FRANCOIS/ARLETTE	La Veude	101,93	2	203,86
CA du Grand Châtelleraut	SAINT-GERVAIS-LES-TROIS-CLO	BRIZAY	A1042	MME DOUCET/JANICKE	La Veude	56,56	2	113,12
CA du Grand Châtelleraut	SAINT-GERVAIS-LES-TROIS-CLO	LA PERLOTTIERE	A1085	MME MARTINET/CHRISTIANE MARIE	La Veude	7,19	2	14,38
CA du Grand Châtelleraut	SAINT-GERVAIS-LES-TROIS-CLO	LA PICARDIE	A0650	M PAGENEAU/JACKY MARCEL	La Veude	43,37	2	86,74
CA du Grand Châtelleraut	SAINT-GERVAIS-LES-TROIS-CLO	LES COURTHILLET	A0736	MME DOUCET/JANICKE	La Veude	376,72	2	753,44
CA du Grand Châtelleraut	SAINT-GERVAIS-LES-TROIS-CLO	LES COURTHILLET	A0753	MME DOUCET/JOCELYNE	La Veude	158,32	2	316,64
CA du Grand Châtelleraut	SAINT-GERVAIS-LES-TROIS-CLO	LA PERLOTTIERE	A1026	MME MARTINET/CHRISTIANE MARIE	La Veude			

COMMUNAUTÉ DE COMMUNES	COMMUNE	LIEU DIT de la parcelle	CODE PARCELLAIRE	PROPRIETAIRE	COURS D'EAU	LINERAIRE de berge (m)	COUT UNITAIRE entretien de la végétation (€)	COUT A LA PARCELLE (€ TTC)
CA du Grand Châtelleraut	SAINT-GERVAIS-LES-TROIS-CLO	LE MOULIN DE FOLLET	ZK0023	MME ROY/ANNE	La Veude	13,56	2	27,12
CA du Grand Châtelleraut	SAINT-GERVAIS-LES-TROIS-CLO	LES ONDELLES	A0506	MME TOUILLET/SEVERINE MICHELE VERONIQUE	La Veude	97,98	2	195,96
CA du Grand Châtelleraut	SAINT-GERVAIS-LES-TROIS-CLO	LES ONDELLES	A0507	MME SOURIAU/MARIE	La Veude	15,83	2	31,66
CA du Grand Châtelleraut	SAINT-GERVAIS-LES-TROIS-CLO	LES ONDELLES	A0511	M BERNIER/MARCEL JEAN CLAUDE	La Veude	276,99	2	553,98
CA du Grand Châtelleraut	SAINT-GERVAIS-LES-TROIS-CLO	LES ONDELLES	A0512	M TOUILLET/DAVID OLIVIER	La Veude	181,71	2	363,42
CA du Grand Châtelleraut	SAINT-GERVAIS-LES-TROIS-CLO	LES ONDELLES	A0513	MME TOUILLET/SEVERINE MICHELE VERONIQUE	La Veude	11,70	2	23,4
CA du Grand Châtelleraut	SAINT-GERVAIS-LES-TROIS-CLO	LE MOULIN DE L'ACLOITRE	L0083	MME DOUCET/JANICKE	La Veude	21,98	2	43,96
CA du Grand Châtelleraut	SAINT-GERVAIS-LES-TROIS-CLO	L'ACLOITRE	L0074	MME BONNET/FRANCOISE ANNETTE	La Veude	2,50	2	5
CA du Grand Châtelleraut	SAINT-GERVAIS-LES-TROIS-CLO	L'ACLOITRE	L0080	MME MASSE/ROSE	La Veude	3,47	2	6,94
CA du Grand Châtelleraut	SAINT-GERVAIS-LES-TROIS-CLO	LE MOULIN DE L'ACLOITRE	L0081	MME FRANCOIS/ARLETTE	La Veude	108,06	2	216,12
CA du Grand Châtelleraut	SAINT-GERVAIS-LES-TROIS-CLO	L'ACLOITRE	L1297	M DOUCET/JEAN	La Veude	36,76	2	73,52
CA du Grand Châtelleraut	SAINT-GERVAIS-LES-TROIS-CLO	BATTREAU	L0487	MME PICHÉREAU/DANIELLE MARIE	La Veude	6,26	2	12,52
CA du Grand Châtelleraut	SAINT-GERVAIS-LES-TROIS-CLO	BATTREAU	L0493	MME PICHÉREAU/DANIELLE MARIE	La Veude	4,36	2	8,72
CA du Grand Châtelleraut	SAINT-GERVAIS-LES-TROIS-CLO	BATTREAU	L0500	MME CHARTIER/CHRISTIANE ANNICK	La Veude	28,71	2	57,42
CA du Grand Châtelleraut	SAINT-GERVAIS-LES-TROIS-CLO	BATTREAU	L0502	COMMUNE DE ST GERVAIS TROIS CLOCHERS	La Veude	7,37	2	14,74
CA du Grand Châtelleraut	SAINT-GERVAIS-LES-TROIS-CLO	LA BOUTINERIE	L0518	MME CHARTIER/CHRISTIANE ANNICK	La Veude	29,25	2	58,5
CA du Grand Châtelleraut	SAINT-GERVAIS-LES-TROIS-CLO	BATTREAU	L1372	MME PICHÉREAU/DANIELLE MARIE	La Veude	13,54	2	27,08
CA du Grand Châtelleraut	SAINT-GERVAIS-LES-TROIS-CLO	BATTREAU	L1482	COMMUNE DE ST GERVAIS TROIS CLOCHERS	La Veude	4,56	2	9,12
CA du Grand Châtelleraut	SAINT-GERVAIS-LES-TROIS-CLO	BATTREAU	L1483	MME PICHÉREAU/DANIELLE MARIE	La Veude	70,02	2	140,04
CA du Grand Châtelleraut	SAINT-GERVAIS-LES-TROIS-CLO	BATTREAU	L1493	M PICHÉREAU/GILLES ROGER	La Veude	128,94	2	257,88
CA du Grand Châtelleraut	SAINT-GERVAIS-LES-TROIS-CLO	BATTREAU	L1494	COMMUNE DE ST GERVAIS TROIS CLOCHERS	La Veude	23,79	2	47,58
CA du Grand Châtelleraut	SAINT-GERVAIS-LES-TROIS-CLO	SAINT MARTIN	H0002	MME LECLERC/GENEVIEVE JEANNINE	La Veude	7,18	2	14,36
CA du Grand Châtelleraut	SAINT-GERVAIS-LES-TROIS-CLO	SAINT MARTIN	H0003	M GASPARD TENREIRO GASPARD/IOSE	La Veude	5,26	2	10,52
CA du Grand Châtelleraut	SAINT-GERVAIS-LES-TROIS-CLO	LA BOUTINERIE	L0508	MME COUPLEUX/JEANNE MARIE GERMAINE PIERRETTE	La Veude	215,74	2	431,48
CA du Grand Châtelleraut	SAINT-GERVAIS-LES-TROIS-CLO	LA BOUTINERIE	L0514	MME MARTINET/CHRISTIANE MARIE	La Veude	3,73	2	7,46
CA du Grand Châtelleraut	SAINT-GERVAIS-LES-TROIS-CLO	LA BOUTINERIE	L1472	COMMUNE DE ST GERVAIS TROIS CLOCHERS	La Veude	18,40	2	36,8
CA du Grand Châtelleraut	SAINT-GERVAIS-LES-TROIS-CLO	LA BOUTINERIE	L1469	COMMUNE DE ST GERVAIS TROIS CLOCHERS	La Veude	20,25	2	40,5
CA du Grand Châtelleraut	SAINT-GERVAIS-LES-TROIS-CLO	LA BOUTINERIE	L1475	COMMUNE DE ST GERVAIS TROIS CLOCHERS	La Veude	51,12	2	102,24
CA du Grand Châtelleraut	SAINT-GERVAIS-LES-TROIS-CLO	LA BOUTINERIE	L0516	MME CHARTIER/CHRISTIANE ANNICK	La Veude	43,16	2	86,32
CA du Grand Châtelleraut	SAINT-GERVAIS-LES-TROIS-CLO	BATTREAU	L0502	COMMUNE DE ST GERVAIS TROIS CLOCHERS	La Veude	40,16	2	80,32
CA du Grand Châtelleraut	SAINT-GERVAIS-LES-TROIS-CLO	LA BOUTINERIE	L0514	MME MARTINET/CHRISTIANE MARIE	La Veude	74,25	2	148,5
CA du Grand Châtelleraut	SAINT-GERVAIS-LES-TROIS-CLO	LA BOUTINERIE	L0517	MME CHARTIER/CHRISTIANE ANNICK	La Veude	43,92	2	87,84
CA du Grand Châtelleraut	SAINT-GERVAIS-LES-TROIS-CLO	LA BOUTINERIE	L0518	MME CHARTIER/CHRISTIANE ANNICK	La Veude	29,01	2	58,02
CA du Grand Châtelleraut	SAINT-GERVAIS-LES-TROIS-CLO	LA BOUTINERIE	L1340	MME PORCHERON/FLORENCE MARIE PASCALE	La Veude	19,95	2	39,9
CA du Grand Châtelleraut	SAINT-GERVAIS-LES-TROIS-CLO	LA BOUTINERIE	L1469	COMMUNE DE ST GERVAIS TROIS CLOCHERS	La Veude	115,31	2	230,62
CA du Grand Châtelleraut	SAINT-GERVAIS-LES-TROIS-CLO	PRES CAILLEAU	K0363	M BOIRY/PASCAL ROLAND	La Veude	101,36	2	202,72
CA du Grand Châtelleraut	SAINT-GERVAIS-LES-TROIS-CLO	PRES CAILLEAU	K0367	M FAVREAU/GUY ULYSSE RAOUL	La Veude	59,12	2	118,24
CA du Grand Châtelleraut	SAINT-GERVAIS-LES-TROIS-CLO	PRES CAILLEAU	K0730	MME AUDOUARD/BERNADETTE ANNE MARIE	La Veude	97,04	2	194,08
CA du Grand Châtelleraut	SAINT-GERVAIS-LES-TROIS-CLO	LE MOULIN DE FOLLET	ZK0019	MME DADU/THERESE CLAIRE HENRIETTE	La Veude	118,37	2	236,74
CA du Grand Châtelleraut	SAINT-GERVAIS-LES-TROIS-CLO	LE MOULIN DE FOLLET	ZK0020	MME DADU/THERESE CLAIRE HENRIETTE	La Veude	119,13	2	238,26
CA du Grand Châtelleraut	SAINT-GERVAIS-LES-TROIS-CLO	FUIE DE MONTBRARD	YA0001	MME DEVAUX/LAURENCE MARIE	La Veude	249,77	2	499,54
CA du Grand Châtelleraut	SAINT-GERVAIS-LES-TROIS-CLO	LES ARNAULTS	ZW0007	MME HERIGAULT/JEANNINE LEONNE CLAUDETTE	La Veude	112,15	2	224,3
CA du Grand Châtelleraut	SAINT-GERVAIS-LES-TROIS-CLO	LA SARRAZINIÈRE	ZK0023	MME HERIGAULT/JEANNINE LEONNE CLAUDETTE	La Veude	14,33	2	28,66
CA du Grand Châtelleraut	SAINT-GERVAIS-LES-TROIS-CLO	LE MOULIN FAROUX	H0177	MME MERIAU/MARTINE THERESE MARIE	La Veude	17,39	2	34,78
CA du Grand Châtelleraut	SAINT-GERVAIS-LES-TROIS-CLO	LE MOULIN FAROUX	H0178	MME LUCAS/GINETTE CLARA	La Veude	23,44	2	46,88
CA du Grand Châtelleraut	SAINT-GERVAIS-LES-TROIS-CLO	LE MOULIN FAROUX	H0180	MME MERIAU/MARTINE THERESE MARIE	La Veude	42,98	2	85,96
CA du Grand Châtelleraut	SAINT-GERVAIS-LES-TROIS-CLO	LE MOULIN FAROUX	H0199	M FRELOT/ERIC	La Veude	84,20	2	168,4
CA du Grand Châtelleraut	SAINT-GERVAIS-LES-TROIS-CLO	LE MOULIN FAROUX	H0200	MME MERIAU/MARTINE THERESE MARIE	La Veude	2,25	2	4,5
CA du Grand Châtelleraut	SAINT-GERVAIS-LES-TROIS-CLO	LA CHENEROTTE	H0201	MME MERIAU/MARTINE THERESE MARIE	La Veude	53,21	2	106,42
CA du Grand Châtelleraut	SAINT-GERVAIS-LES-TROIS-CLO	LA CHENEROTTE	H0202	MME HERIGAULT/ISABELLE MARCELLE	La Veude	52,51	2	105,02
CA du Grand Châtelleraut	SAINT-GERVAIS-LES-TROIS-CLO	LA CHENEROTTE	H0205	M DUPUY/ROLAND MAXIME	La Veude	39,36	2	78,72
CA du Grand Châtelleraut	SAINT-GERVAIS-LES-TROIS-CLO	LA CHENEROTTE	H0206	M DUPUY/ROLAND MAXIME	La Veude	42,55	2	85,1
CA du Grand Châtelleraut	SAINT-GERVAIS-LES-TROIS-CLO	LA CHENEROTTE	H0212	MME MERIAU/MARTINE THERESE MARIE	La Veude	40,48	2	80,96
CA du Grand Châtelleraut	SAINT-GERVAIS-LES-TROIS-CLO	LA CHENEROTTE	H0213	MME MERIAU/MARTINE THERESE MARIE	La Veude	36,83	2	73,66
CA du Grand Châtelleraut	SAINT-GERVAIS-LES-TROIS-CLO	LA CHENEROTTE	H0223	MME HERIGAULT/ISABELLE MARCELLE	La Veude	48,01	2	96,02
CA du Grand Châtelleraut	SAINT-GERVAIS-LES-TROIS-CLO	LES PRES DE COLLET	H0226	MME POIRIER/JACQUELINE HENRIETTE ANDREE	La Veude	103,14	2	206,28
CA du Grand Châtelleraut	SAINT-GERVAIS-LES-TROIS-CLO	LES PRES DE COLLET	H0227	MME LUCAS/GINETTE CLARA	La Veude	18,92	2	37,84
CA du Grand Châtelleraut	SAINT-GERVAIS-LES-TROIS-CLO	LES PRES DE COLLET	H0228	MME MERIAU/MARTINE THERESE MARIE	La Veude	21,25	2	42,5
CA du Grand Châtelleraut	SAINT-GERVAIS-LES-TROIS-CLO	LES PRES DE COLLET	H0348	M FRELOT/ERIC	La Veude	70,04	2	140,08
CA du Grand Châtelleraut	SAINT-GERVAIS-LES-TROIS-CLO	LES PRES DE COLLET	H0350	M BOUCHET/BRUNO RICHARD HENRY	La Veude	36,60	2	73,2
CA du Grand Châtelleraut	SAINT-GERVAIS-LES-TROIS-CLO	MOULIN DE COLLET	ZK0003	M CHARLOT/JEAN	La Veude	31,13	2	62,26
CA du Grand Châtelleraut	SAINT-GERVAIS-LES-TROIS-CLO	MOULIN DE COLLET	ZK0030	MME VIOLLEAU/DOMINIQUE JEANNINE PAULETTE	La Veude	23,88	2	47,76
CA du Grand Châtelleraut	SAINT-GERVAIS-LES-TROIS-CLO	LE MOULIN FAROUX	H0154	M DUPUY/ALAIN ROBERT JEAN MARIE	La Veude	14,35	2	28,7
CA du Grand Châtelleraut	SAINT-GERVAIS-LES-TROIS-CLO	LE MOULIN FAROUX	H0153	M DUPUY/ALAIN ROBERT JEAN MARIE	La Veude	14,40	2	28,8
CA du Grand Châtelleraut	SAINT-GERVAIS-LES-TROIS-CLO	LE MOULIN FAROUX	H0155	M DUPUY/ALAIN ROBERT JEAN MARIE	La Veude	3,77	2	7,54
CA du Grand Châtelleraut	SAINT-GERVAIS-LES-TROIS-CLO	LE MOULIN FAROUX	H0157	MME FRAMERY/CHANTAL GENEVIEVE MARIE MADELEINE	La Veude	73,13	2	146,26
CA du Grand Châtelleraut	SAINT-GERVAIS-LES-TROIS-CLO	LE MOULIN FAROUX	H0158	MME FRAMERY/CHANTAL GENEVIEVE MARIE MADELEINE	La Veude	33,53	2	67,06
CA du Grand Châtelleraut	SAINT-GERVAIS-LES-TROIS-CLO	LE MOULIN FAROUX	H0165	MME FRAMERY/CHANTAL GENEVIEVE MARIE MADELEINE	La Veude	46,60	2	93,2
CA du Grand Châtelleraut	SAINT-GERVAIS-LES-TROIS-CLO	LE MOULIN FAROUX	H0166	MME MERIAU/MARTINE THERESE MARIE	La Veude	23,00	2	46
CA du Grand Châtelleraut	SAINT-GERVAIS-LES-TROIS-CLO	LE MOULIN FAROUX	H0183	MME GILET/YVONNE	La Veude	20,02	2	40,04
CA du Grand Châtelleraut	SAINT-GERVAIS-LES-TROIS-CLO	LE MOULIN FAROUX	H0327	MME FRAMERY/CHANTAL GENEVIEVE MARIE MADELEINE	La Veude	43,48	2	86,96
CA du Grand Châtelleraut	SAINT-GERVAIS-LES-TROIS-CLO	LE MOULIN FAROUX	H0328	M DUPUY/ALAIN ROBERT JEAN MARIE	La Veude	60,09	2	120,18
CA du Grand Châtelleraut	SAINT-GERVAIS-LES-TROIS-CLO	TERRES DE LA MAUVINIÈRE	ZK0012	MME CHARLOT/MARYLENE	La Veude	86,70	2	173,4
CA du Grand Châtelleraut	SAINT-GERVAIS-LES-TROIS-CLO	TERRES DE LA MAUVINIÈRE	ZK0013	MME CHARLOT/MARYLENE	La Veude	42,05	2	84,1
CA du Grand Châtelleraut	SAINT-GERVAIS-LES-TROIS-CLO	LE MOULIN DE FOLLET	ZK0016	MME MASSE/ROSE	La Veude	70,06	2	140,12
CA du Grand Châtelleraut	SAINT-GERVAIS-LES-TROIS-CLO	LE MOULIN DE FOLLET	ZK0017	M MAUROUX/FRANCK SERGE JEAN	La Veude	77,43	2	154,86
CA du Grand Châtelleraut	SAINT-GERVAIS-LES-TROIS-CLO	LE MOULIN DE FOLLET	ZK0018	MME NERON/LEA AUGUSTINE	La Veude	4,47	2	8,94
CA du Grand Châtelleraut	SAINT-GERVAIS-LES-TROIS-CLO	LE MOULIN DE FOLLET	ZK0019	MME DADU/THERESE CLAIRE HENRIETTE	La Veude	30,96	2	61,92
CA du Grand Châtelleraut	SAINT-GERVAIS-LES-TROIS-CLO	LE MOULIN DE FOLLET	ZK0020	MME DADU/THERESE CLAIRE HENRIETTE	La Veude	5,42	2	10,84
CA du Grand Châtelleraut	SAINT-GERVAIS-LES-TROIS-CLO	LE MOULIN DE FOLLET	ZK0022	DE LA TOUR	La Veude	119,97	2	239,94
CA du Grand Châtelleraut	SAINT-GERVAIS-LES-TROIS-CLO	PRES DE FOLLET	ZK0036	MME CHAMPIGNY/GISELLE LEONE MARIE JOSEPH	La Veude	19,22	2	38,44
CA du Grand Châtelleraut	SAINT-GERVAIS-LES-TROIS-CLO	PRES DE FOLLET	ZK0037	M JOLLY/JEAN MARIE RENE	La Veude	58,64	2	117,28
CA du Grand Châtelleraut	SAINT-GERVAIS-LES-TROIS-CLO	PRES DE FOLLET	ZK0038	MME TOUILLET/MICHELLE MONIQUE MARIE	La Veude	31,33	2	62,66
CA du Grand Châtelleraut	SAINT-GERVAIS-LES-TROIS-CLO	LES ARNAULTS	ZW0007	MME HERIGAULT/JEANNINE LEONNE CLAUDETTE	La Veude	427,90	2	855,8
CA du Grand Châtelleraut	SAINT-GERVAIS-LES-TROIS-CLO	LES ARNAULTS	ZW0008	MME DEVAUX/LAURENCE MARIE	La Veude	125,22	2	250,44
CA du Grand Châtelleraut	SAINT-GERVAIS-LES-TROIS-CLO	LA SARRAZINIÈRE	ZK0023	MME HERIGAULT/JEANNINE LEONNE CLAUDETTE	La Veude	82,20	2	164,4
CA du Grand Châtelleraut	SAINT-GERVAIS-LES-TROIS-CLO	LA PENTE DE L'AUBINE	K0074	MME RAVENEAU/BEATRICE MONIQUE	La Veude	27,03	2	54,06
CA du Grand Châtelleraut	SAINT-GERVAIS-LES-TROIS-CLO	LA PENTE DE L'AUBINE	K0075	MME RAVENEAU/BEATRICE MONIQUE	La Veude	25,92	2	51,84
CA du Grand Châtelleraut	SAINT-GERVAIS-LES-TROIS-CLO	LA PENTE DE L'AUBINE	K0076	MME RAVENEAU/BEATRICE MONIQUE	La Veude	46,00	2	92
CA du Grand Châtelleraut	SAINT-GERVAIS-LES-TROIS-CLO	LA PENTE DE L'AUBINE	K0077	M BOIRY/JANY ALAIN	La Veude	59,03	2	118,06
CA du Grand Châtelleraut	SAINT-GERVAIS-LES-TROIS-CLO	LE MOULIN CAILLEAU	K0271	M PLISSON/LIONEL JEAN MICHEL	La Veude	58,57	2	117,14
CA du Grand Châtelleraut	SAINT-GERVAIS-LES-TROIS-CLO	LE MOULIN CAILLEAU	K0272	MME GERRAND/FRANCOISE ELISABETH	La Veude	66,60	2	133,2
CA du Grand Châtelleraut	SAINT-GERVAIS-LES-TROIS-CLO	LE MOULIN CAILLEAU	K0273	M BOIRY/PASCAL ROLAND	La Veude	102,55	2	205,1
CA du Grand Châtelleraut	SAINT-GERVAIS-LES-TROIS-CLO	LA MONTEE DE CAILLEAU	K0339	MME RAVENEAU/BEATRICE MONIQUE	La Veude	26,52	2	53,04
CA du Grand Châtelleraut	SAINT-GERVAIS-LES-TROIS-CLO	LA MONTEE DE CAILLEAU	K0341	M BOIRY/JANY ALAIN	La Veude	26,18	2	52,36
CA du Grand Châtelleraut	SAINT-GERVAIS-LES-TROIS-CLO	LA MONTEE DE CAILLEAU	K0342	MME RAVENEAU/BEATRICE MONIQUE	La Veude	49,45	2	98,9
CA du Grand Châtelleraut	SAINT-GERVAIS-LES-TROIS-CLO	PRES CAILLEAU	K0343	MME AUDOUARD/BERNADETTE ANNE MARIE	La Veude	54,14	2	108,28
CA du Grand Châtelleraut	SAINT-GERVAIS-LES-TROIS-CLO	PRES CAILLEAU	K0366	MME AUDOUARD/BERNADETTE ANNE MARIE	La Veude	19,65	2	39,3
CA du Grand Châtelleraut	SAINT-GERVAIS-LES-TROIS-CLO	PRES CAILLEAU	K0367	M FAVREAU/GUY ULYSSE RAOUL	La Veude	95,05	2	190,1
CA du Grand Châtelleraut	SAINT-GERVAIS-LES-TROIS-CLO	LES PRES HAUT	K0368	M FAVREAU/GUY ULYSSE RAOUL	La Veude	34,84	2	69,68
CA du Grand Châtelleraut	SAINT-GERVAIS-LES-TROIS-CLO	LE TEMPLE	K0083	M ROUX/JEAN	La Veude	2,16	2	4,32
CA du Grand Châtelleraut	SAINT-GERVAIS-LES-TROIS-CLO	LE TEMPLE	K0084	MME DOUSSET/FRANCOISE SIMONE GABRIELLE	La Veude	118,96	2	237,92
CA du Grand Châtelleraut	SAINT-GERVAIS-LES-TROIS-CLO	PRES DE LA RONDE	K0101	M MENANTEAU/ERIC PIERRE	La Veude	2,89	2	5,78
CA du Grand Châtelleraut	SAINT-GERVAIS-LES-TROIS-CLO	PRES DE LA RONDE	K0104	M MENANTEAU/ERIC PIERRE	La Veude	60,51	2	121,02
CA du Grand Châtelleraut	SAINT-GERVAIS-LES-TROIS-CLO	PRES DE LA RONDE	K0105	M MENANTEAU/ERIC PIERRE	La Veude	102,73	2	205,46
CA du Grand Châtelleraut	SAINT-GERVAIS-LES-TROIS-CLO	PRES DE LA RONDE	K0106	M MENANTEAU/MICHAEL MICHEL ARCADE	La Veude	36,37	2	72,74
CA du Grand Châtelleraut	SAINT-GERVAIS-LES-TROIS-CLO	MOULIN DE LA LANDE	K0120	M MENANTEAU/MICHAEL MICHEL ARCADE	La Veude	35,72	2	71,44
CA du Grand Châtelleraut	SAINT-GERVAIS-LES-TROIS-CLO	MOULIN DE LA LANDE	K0121	M MENANTEAU/MICHAEL MICHEL ARCADE	La Veude	11,23	2	22,46
CA du Grand Châtelleraut	SAINT-GERVAIS-LES-TROIS-CLO	MOULIN DE LA LANDE	K0124	MME HAMET/MELANIE NICOLE SOPHIE	La Veude	43,06	2	86,12
CA du Grand Châtelleraut	SAINT-GERVAIS-LES-TROIS-CLO	LE PAVILLON	K0239	M ROUX/JEAN	La Veude	30,95	2	61,9
CA du Grand Châtelleraut	SAINT-GERVAIS-LES-TROIS-CLO	LE PAVILLON	K0240	MME GERRAND/FRANCOISE ELISABETH	La Veude	2,09	2	4,18
CA du Grand Châtelleraut	SAINT-GERVAIS-LES-TROIS-CLO	LE PAVILLON	K0241	MME GERRAND/FRANCOISE ELISABETH	La Veude	2,58	2	5,16
CA du Grand Châtelleraut	SAINT-GERVAIS-LES-TROIS-CLO	LE PAVILLON	K0242	MME HERBELOT/VALERIE ADRIENNE	La Veude	6,56	2	13,12
CA du Grand Châtelleraut	SAINT-GERVAIS-LES-TROIS-CLO	LE PAVILLON	K0246	M BOIRY/PASCAL ROLAND	La Veude	2,79	2	5,58
CA du Grand Châtelleraut	SAINT-GERVAIS-LES-TROIS-CLO	MOULIN DE LA LANDE	K0494	MME HAMET/MELANIE NICOLE SOPHIE	La Veude	17,28	2	34,56
CA du Grand Châtelleraut	SAINT-GERVAIS-LES-TROIS							



COMMUNAUTÉ DE COMMUNES	COMMUNE	LIEU DIT de la parcelle	CODE PARCELLAIRE	PROPRIETAIRE	COURS D'EAU	LINERAIRE de berge (m)	COUT UNITAIRE entretien de la végétation (€)	COUT A LA PARCELLE (€ TTC)
CA du Grand Châtelleraut	SAINT-GERVAIS-LES-TROIS-CLO	SAINT MARTIN	H0003	M GASPAR TENREIRO GASPAR/JOSE	La Veude	111,02	2	222,04
CA du Grand Châtelleraut	SAINT-GERVAIS-LES-TROIS-CLO	SAINT MARTIN	H0008	MME MARTINET/CHRISTIANE MARIE	La Veude	69,38	2	138,76
CA du Grand Châtelleraut	SAINT-GERVAIS-LES-TROIS-CLO	BATTREAU	L0503	COMMUNE DE ST GERVAIS TROIS CLOCHERS	La Veude	54,42	2	108,84
CA du Grand Châtelleraut	SAINT-GERVAIS-LES-TROIS-CLO	BATTREAU	L1494	COMMUNE DE ST GERVAIS TROIS CLOCHERS	La Veude	28,92	2	57,84
CA du Grand Châtelleraut	SAINT-GERVAIS-LES-TROIS-CLO	BATTREAU	L0502	COMMUNE DE ST GERVAIS TROIS CLOCHERS	La Veude	94,43	2	188,86
CA du Grand Châtelleraut	SAINT-GERVAIS-LES-TROIS-CLO	BATTREAU	L1494	COMMUNE DE ST GERVAIS TROIS CLOCHERS	La Veude	37,55	2	75,1
CA du Grand Châtelleraut	SAINT-GERVAIS-LES-TROIS-CLO	LE MOULIN DE L'ACLOITRE	L0083	MME DOUCET/JANICKE	La Veude	78,03	2	156,06
CA du Grand Châtelleraut	SAINT-GERVAIS-LES-TROIS-CLO	LE MOULIN DE L'ACLOITRE	L0085	MME DOUCET/JANICKE	La Veude	31,18	2	62,36
CA du Grand Châtelleraut	SAINT-GERVAIS-LES-TROIS-CLO	LE MOULIN DE L'ACLOITRE	L0086	M DOUCET/JEAN	La Veude	32,04	2	64,08
CA du Grand Châtelleraut	SAINT-GERVAIS-LES-TROIS-CLO	LE GUE MOREAU	L1173	M PICHON/RAYMOND ALBERT	La Veude	158,09	2	316,18
CA du Grand Châtelleraut	SAINT-GERVAIS-LES-TROIS-CLO	LE GUE MOREAU	L1168	MME MALAGU/MARIE	La Veude	37,45	2	74,9
CA du Grand Châtelleraut	SAINT-GERVAIS-LES-TROIS-CLO	LE GUE MOREAU	L1172	MME VILLOUTREIX/MARIE	La Veude	96,25	2	192,5
CA du Grand Châtelleraut	SAINT-GERVAIS-LES-TROIS-CLO	LE GUE MOREAU	L1174	M PICHON/RAYMOND ALBERT	La Veude	21,09	2	42,18
CA du Grand Châtelleraut	SAINT-GERVAIS-LES-TROIS-CLO	LE GUE MOREAU	L1175	MME MASSE/ROSE	La Veude	70,30	2	140,6
CA du Grand Châtelleraut	SAINT-GERVAIS-LES-TROIS-CLO	SAINT MARTIN	H0001	MME LECLERC/GENEVIEVE JEANNINE	La Veude	22,99	2	45,98
CA du Grand Châtelleraut	SAINT-GERVAIS-LES-TROIS-CLO	SAINT ALLIER	H0018	MME CHARLOT/JACQUELINE LOUISETTE JEANNETTE	La Veude	4,33	2	8,66
CA du Grand Châtelleraut	SAINT-GERVAIS-LES-TROIS-CLO	AVRIGNY	H0059	MME CHARLOT/JACQUELINE LOUISETTE JEANNETTE	La Veude	67,46	2	134,92
CA du Grand Châtelleraut	SAINT-GERVAIS-LES-TROIS-CLO	AVRIGNY	H0060	MME CHARLOT/JACQUELINE LOUISETTE JEANNETTE	La Veude	46,50	2	93
CA du Grand Châtelleraut	SAINT-GERVAIS-LES-TROIS-CLO	AVRIGNY	H0067	MME CHARLOT/JACQUELINE LOUISETTE JEANNETTE	La Veude	33,70	2	67,4
CA du Grand Châtelleraut	SAINT-GERVAIS-LES-TROIS-CLO	AVRIGNY	H0069	M LECLERC/FRANCIS PASCAL	La Veude	47,70	2	95,4
CA du Grand Châtelleraut	SAINT-GERVAIS-LES-TROIS-CLO	LA NOUATRIE	H0115	MME PICHEREAU/MARIE	La Veude	26,03	2	52,06
CA du Grand Châtelleraut	SAINT-GERVAIS-LES-TROIS-CLO	LA NOUATRIE	H0117	MME HERIGAULT/ISABELLE MARCELLE	La Veude	71,80	2	143,6
CA du Grand Châtelleraut	SAINT-GERVAIS-LES-TROIS-CLO	LA NOUATRIE	H0313	MME CHARLOT/JACQUELINE LOUISETTE JEANNETTE	La Veude	15,56	2	31,12
CA du Grand Châtelleraut	SAINT-GERVAIS-LES-TROIS-CLO	LA NOUATRIE	H0321	MME GILET/YVONNE	La Veude	46,95	2	93,9
CA du Grand Châtelleraut	SAINT-GERVAIS-LES-TROIS-CLO	LA NOUATRIE	H0322	MME GILET/YVONNE	La Veude	72,33	2	144,66
CA du Grand Châtelleraut	SAINT-GERVAIS-LES-TROIS-CLO	LA NOUATRIE	H0373	MME PICHEREAU/MARIE	La Veude	12,21	2	24,42
CA du Grand Châtelleraut	SAINT-GERVAIS-LES-TROIS-CLO	LA NOUATRIE	H0374	MME GILET/DOMINIQUE CATHERINE	La Veude	59,65	2	119,3
CA du Grand Châtelleraut	SAINT-GERVAIS-LES-TROIS-CLO	AVRIGNY	H0378	M RENARD/SYLVAIN CHRISTIAN JACQUES	La Veude	35,07	2	70,14
CA du Grand Châtelleraut	SAINT-GERVAIS-LES-TROIS-CLO	AVRIGNY	H0069	M LECLERC/FRANCIS PASCAL	La Veude	42,95	2	85,9
CA du Grand Châtelleraut	SAINT-GERVAIS-LES-TROIS-CLO	LA NOUATRIE	H0374	MME GILET/DOMINIQUE CATHERINE	La Veude	47,31	2	94,62
CA du Grand Châtelleraut	SAINT-GERVAIS-LES-TROIS-CLO	MOULIN DE LA LANDE	K0120	M MENANTEAU/MICHAEL MICHEL ARCADE	La Veude	41,57	2	83,14
CA du Grand Châtelleraut	SAINT-GERVAIS-LES-TROIS-CLO	MOULIN DE LA LANDE	K0121	M MENANTEAU/MICHAEL MICHEL ARCADE	La Veude	134,60	2	269,2
CA du Grand Châtelleraut	SAINT-GERVAIS-LES-TROIS-CLO	LA FOLIE	L0188	MME JOUBERT/MICHELINE MARIE THERESE	La Veude	51,20	2	102,4
CA du Grand Châtelleraut	SAINT-GERVAIS-LES-TROIS-CLO	LA FOLIE	L0191	MME PICHEREAU/DANIELLE MARIE	La Veude	88,47	2	176,94
CA du Grand Châtelleraut	SAINT-GERVAIS-LES-TROIS-CLO	PIECES DE BATTREAU	L0192	M PICHON/RAYMOND ALBERT	La Veude	19,35	2	38,7
CA du Grand Châtelleraut	SAINT-GERVAIS-LES-TROIS-CLO	PIECES DE BATTREAU	L0195	MME JOUBERT/MICHELINE MARIE THERESE	La Veude	24,57	2	49,14
CA du Grand Châtelleraut	SAINT-GERVAIS-LES-TROIS-CLO	PIECES DE BATTREAU	L0196	M PICHON/RAYMOND ALBERT	La Veude	19,27	2	38,54
CA du Grand Châtelleraut	SAINT-GERVAIS-LES-TROIS-CLO	PIECES DE BATTREAU	L0197	M PICHON/RAYMOND ALBERT	La Veude	17,04	2	34,08
CA du Grand Châtelleraut	SAINT-GERVAIS-LES-TROIS-CLO	PIECES DE BATTREAU	L0198	MME JOUBERT/MICHELINE MARIE THERESE	La Veude	14,48	2	28,96
CA du Grand Châtelleraut	SAINT-GERVAIS-LES-TROIS-CLO	PIECES DE BATTREAU	L0199	MME JOUBERT/MICHELINE MARIE THERESE	La Veude	21,87	2	43,74
CA du Grand Châtelleraut	SAINT-GERVAIS-LES-TROIS-CLO	PIECES DE BATTREAU	L0200	MME JOUBERT/MICHELINE MARIE THERESE	La Veude	72,06	2	144,12
CA du Grand Châtelleraut	SAINT-GERVAIS-LES-TROIS-CLO	BATTREAU	L0480	M PICHON/RAYMOND ALBERT	La Veude	19,89	2	39,78
CA du Grand Châtelleraut	SAINT-GERVAIS-LES-TROIS-CLO	BATTREAU	L0481	M PICHON/RAYMOND ALBERT	La Veude	36,06	2	72,12
CA du Grand Châtelleraut	SAINT-GERVAIS-LES-TROIS-CLO	BATTREAU	L0482	MME JOUBERT/MICHELINE MARIE THERESE	La Veude	111,24	2	222,48
CA du Grand Châtelleraut	SAINT-GERVAIS-LES-TROIS-CLO	BATTREAU	L0490	MME CHASSEPORT/KARINE DANIELLE CHRISTINE	La Veude	132,23	2	264,46
CA du Grand Châtelleraut	SAINT-GERVAIS-LES-TROIS-CLO	BATTREAU	L0491	MME PICHEREAU/DANIELLE MARIE	La Veude	69,03	2	138,06
CA du Grand Châtelleraut	SAINT-GERVAIS-LES-TROIS-CLO	LA FOLIE	L1241	MME CHEVALIER/JEANNE MARIE	La Veude	129,64	2	259,28
CA du Grand Châtelleraut	SAINT-GERVAIS-LES-TROIS-CLO	L'ACLOITRE	L0075	M ROUX/FABIEN HENRI LIONEL	La Veude	22,77	2	45,54
CA du Grand Châtelleraut	SAINT-GERVAIS-LES-TROIS-CLO	L'ACLOITRE	L0076	MME HERIGAULT/JEANNINE LEONNE CLAUDETTE	La Veude	25,62	2	51,24
CA du Grand Châtelleraut	SAINT-GERVAIS-LES-TROIS-CLO	L'ACLOITRE	L0077	MME PATROUILLAULT/ANICETTE PIERRETTE	La Veude	25,00	2	50
CA du Grand Châtelleraut	SAINT-GERVAIS-LES-TROIS-CLO	L'ACLOITRE	L0078	M GAUDRON/JEAN	La Veude	107,86	2	215,72
CA du Grand Châtelleraut	SAINT-GERVAIS-LES-TROIS-CLO	L'ACLOITRE	L0079	MME GUILLEMIN/MARIE AGNES MICHELLE	La Veude	48,83	2	97,66
CA du Grand Châtelleraut	SAINT-GERVAIS-LES-TROIS-CLO	L'ACLOITRE	L0080	MME MASSE/ROSE	La Veude	89,52	2	179,04
CA du Grand Châtelleraut	SAINT-GERVAIS-LES-TROIS-CLO	LE PONT NEUF	L0148	M BEAUSSE/JEAN	La Veude	108,64	2	217,28
CA du Grand Châtelleraut	SAINT-GERVAIS-LES-TROIS-CLO	LE PONT NEUF	L0149	MME MENANTEAU/ALIETTE THERESE	La Veude	78,58	2	157,16
CA du Grand Châtelleraut	SAINT-GERVAIS-LES-TROIS-CLO	LE PONT NEUF	L0153	M MENANTEAU/ERIC PIERRE	La Veude	36,70	2	73,4
CA du Grand Châtelleraut	SAINT-GERVAIS-LES-TROIS-CLO	LE PONT NEUF	L0154	MME BONNET/FRANCOISE ANNETTE	La Veude	43,82	2	87,64
CA du Grand Châtelleraut	SAINT-GERVAIS-LES-TROIS-CLO	LE PONT NEUF	L0156	M MENANTEAU/JANICK MICHEL	La Veude	22,08	2	44,16
CA du Grand Châtelleraut	SAINT-GERVAIS-LES-TROIS-CLO	LE PONT NEUF	L0153	M MENANTEAU/ERIC PIERRE	La Veude	2,18	2	4,36
CA du Grand Châtelleraut	SAINT-GERVAIS-LES-TROIS-CLO	LE GUE MOREAU	L1168	MME MALAGU/MARIE	La Veude	30,29	2	60,58
CA du Grand Châtelleraut	SAINT-GERVAIS-LES-TROIS-CLO	LE GUE MOREAU	L1170	MME LECLERC/GENEVIEVE JEANNINE	La Veude	18,67	2	37,34
CA du Grand Châtelleraut	SAINT-GERVAIS-LES-TROIS-CLO	LE GUE MOREAU	L1171	MME MASSE/ROSE	La Veude	3,78	2	7,56
CA du Grand Châtelleraut	SAINT-GERVAIS-LES-TROIS-CLO	LE GUE MOREAU	L1175	MME MASSE/ROSE	La Veude	4,37	2	8,74
CA du Grand Châtelleraut	SAINT-GERVAIS-LES-TROIS-CLO	MOULIN DE COLLET	ZK0008	MME VIOLLEAU/DOMINIQUE JEANNINE PAULETTE	La Veude	157,43	2	314,86
CA du Grand Châtelleraut	SAINT-GERVAIS-LES-TROIS-CLO	TERRES DE LA MAUVINIERE	ZK0011	MME CHARLOT/MARYLENE	La Veude	211,70	2	423,4
CA du Grand Châtelleraut	SAINT-GERVAIS-LES-TROIS-CLO	MOULIN DE COLLET	ZK0034	MME VIOLLEAU/DOMINIQUE JEANNINE PAULETTE	La Veude	95,70	2	191,4
CA du Grand Châtelleraut	SAINT-GERVAIS-LES-TROIS-CLO	PRES DE FOLLET	ZK0038	MME TOUILLET/MICHELLE MONIQUE MARIE	La Veude	37,92	2	75,84
CA du Grand Châtelleraut	SAINT-GERVAIS-LES-TROIS-CLO	PRES DE FOLLET	ZK0039	MME VIOLLEAU/DOMINIQUE JEANNINE PAULETTE	La Veude	94,18	2	188,36
CA du Grand Châtelleraut	SAINT-GERVAIS-LES-TROIS-CLO	PRES DE FOLLET	ZK0040	MME VIOLLEAU/DOMINIQUE JEANNINE PAULETTE	La Veude	31,58	2	63,16
CA du Grand Châtelleraut	SAINT-GERVAIS-LES-TROIS-CLO	PRES DE FOLLET	ZK0041	M DUPUY/ALAIN ROBERT JEAN MARIE	La Veude	31,22	2	62,44
CA du Grand Châtelleraut	SAINT-GERVAIS-LES-TROIS-CLO	BATTREAU	L0479	COMMUNE DE ST GERVAIS TROIS CLOCHERS	La Veude	4,45	2	8,9
CA du Grand Châtelleraut	SAINT-GERVAIS-LES-TROIS-CLO	BATTREAU	L0482	MME JOUBERT/MICHELINE MARIE THERESE	La Veude	33,45	2	66,9
CA du Grand Châtelleraut	SAINT-GERVAIS-LES-TROIS-CLO	BATTREAU	L0483	M GAUDRON/JEAN	La Veude	150,88	2	301,76
CA du Grand Châtelleraut	SAINT-GERVAIS-LES-TROIS-CLO	BATTREAU	L0484	MME HOLGADO RETAMERO/CELINE REMEDIOS IRENE	La Veude	38,29	2	76,58
CA du Grand Châtelleraut	SAINT-GERVAIS-LES-TROIS-CLO	BATTREAU	L0492	MME PICHEREAU/DANIELLE MARIE	La Veude	19,45	2	38,9
CA du Grand Châtelleraut	SAINT-GERVAIS-LES-TROIS-CLO	BATTREAU	L1372	MME PICHEREAU/DANIELLE MARIE	La Veude	13,47	2	26,94
CA du Grand Châtelleraut	SAINT-GERVAIS-LES-TROIS-CLO	LE MOULIN DE FOLLET	ZK0020	MME DADU/THERESE CLAIRE HENRIETTE	La Veude	63,11	2	126,22
CA du Grand Châtelleraut	SAINT-GERVAIS-LES-TROIS-CLO	LE MOULIN DE FOLLET	ZK0021	MME DADU/THERESE CLAIRE HENRIETTE	La Veude	47,64	2	95,28
CA du Grand Châtelleraut	SAINT-GERVAIS-LES-TROIS-CLO	LE MOULIN DE FOLLET	ZK0022	DE LA TOUR	La Veude	117,08	2	234,16
CA du Grand Châtelleraut	SAINT-GERVAIS-LES-TROIS-CLO	SAINT MARTIN	H0003	M GASPAR TENREIRO GASPAR/JOSE	La Veude	14,70	2	29,4
CA du Grand Châtelleraut	SAINT-GERVAIS-LES-TROIS-CLO	SAINT MARTIN	H0004	M MIGEON/JOSEPH GEORGES GERARD	La Veude	169,71	2	339,42
CA du Grand Châtelleraut	SAINT-GERVAIS-LES-TROIS-CLO	SAINT MARTIN	H0005	M MIGEON/JOSEPH GEORGES GERARD	La Veude	55,13	2	110,26
CA du Grand Châtelleraut	SAINT-GERVAIS-LES-TROIS-CLO	SAINT MARTIN	H0006	M MIGEON/JOSEPH GEORGES GERARD	La Veude	56,15	2	112,3
CA du Grand Châtelleraut	SAINT-GERVAIS-LES-TROIS-CLO	SAINT MARTIN	H0008	MME MARTINET/CHRISTIANE MARIE	La Veude	3,21	2	6,42
CA du Grand Châtelleraut	SAINT-GERVAIS-LES-TROIS-CLO	SAINT ALLIER	H0016	MME MARTINET/CHRISTIANE MARIE	La Veude	25,17	2	50,34
CA du Grand Châtelleraut	SAINT-GERVAIS-LES-TROIS-CLO	SAINT ALLIER	H0017	MME CHARLOT/JACQUELINE LOUISETTE JEANNETTE	La Veude	65,36	2	130,72
CA du Grand Châtelleraut	SAINT-GERVAIS-LES-TROIS-CLO	SAINT ALLIER	H0018	MME CHARLOT/JACQUELINE LOUISETTE JEANNETTE	La Veude	71,28	2	142,56
CA du Grand Châtelleraut	SAINT-GERVAIS-LES-TROIS-CLO	SAINT ALLIER	H0019	M GASPAR TENREIRO GASPAR/JOSE	La Veude	74,89	2	149,78
CA du Grand Châtelleraut	SAINT-GERVAIS-LES-TROIS-CLO	SAINT ALLIER	H0020	MME CHASSEPORT/KARINE DANIELLE CHRISTINE	La Veude	68,94	2	137,88
CA du Grand Châtelleraut	SAINT-GERVAIS-LES-TROIS-CLO	LA NOUATRIE	H0085	M DEMERE/JEAN RAYMOND	La Veude	40,93	2	81,86
CA du Grand Châtelleraut	SAINT-GERVAIS-LES-TROIS-CLO	AVRIGNY	H0069	M LECLERC/FRANCIS PASCAL	La Veude	39,39	2	78,78
CA du Grand Châtelleraut	SAINT-GERVAIS-LES-TROIS-CLO	AVRIGNY	H0084	MME FRAMERY/CHANTAL GENEVIEVE MARIE MADELINE	La Veude	4,23	2	8,46
CA du Grand Châtelleraut	SAINT-GERVAIS-LES-TROIS-CLO	LA NOUATRIE	H0092	MME ROBERT/ANDREE MARCELLE	La Veude	14,98	2	29,96
CA du Grand Châtelleraut	SAINT-GERVAIS-LES-TROIS-CLO	LA NOUATRIE	H0093	M CHAMBALLON/PIERRE BERNARD	La Veude	38,92	2	77,84
CA du Grand Châtelleraut	SAINT-GERVAIS-LES-TROIS-CLO	LE MOULIN FAROUX	H0327	MME FRAMERY/CHANTAL GENEVIEVE MARIE MADELINE	La Veude	24,66	2	49,32
CA du Grand Châtelleraut	SAINT-GERVAIS-LES-TROIS-CLO	AVRIGNY	H0336	M RENARD/SYLVAIN CHRISTIAN JACQUES	La Veude	40,53	2	81,06
CA du Grand Châtelleraut	SAINT-GERVAIS-LES-TROIS-CLO	AVRIGNY	H0367	M DEMERE/JEAN RAYMOND	La Veude	26,22	2	52,44
CA du Grand Châtelleraut	SAINT-GERVAIS-LES-TROIS-CLO	LA NOUATRIE	H0374	MME GILET/DOMINIQUE CATHERINE	La Veude	3,80	2	7,6
CA du Grand Châtelleraut	SAINT-GERVAIS-LES-TROIS-CLO	LA PERLOTTIERE	A1070	MME DOUCET/JANICKE	La Veude	48,52	2	97,04
CA du Grand Châtelleraut	SAINT-GERVAIS-LES-TROIS-CLO	LA PERLOTTIERE	A1073	MME DOUCET/JANICKE	La Veude	180,34	2	360,68
CA du Grand Châtelleraut	SAINT-GERVAIS-LES-TROIS-CLO	LE MOULIN DE L'ACLOITRE	L0086	M DOUCET/JEAN	La Veude	17,30	2	34,6
CA du Grand Châtelleraut	SAINT-GERVAIS-LES-TROIS-CLO	SAINT ALLIER	H0020	MME CHASSEPORT/KARINE DANIELLE CHRISTINE	La Veude	31,01	2	62,02
CA du Grand Châtelleraut	SAINT-GERVAIS-LES-TROIS-CLO	SAINT ALLIER	H0021	MME HERIGAULT/ISABELLE MARCELLE	La Veude	97,18	2	194,36
CA du Grand Châtelleraut	SAINT-GERVAIS-LES-TROIS-CLO	AVRIGNY	H0329	MME HERIGAULT/ISABELLE MARCELLE	La Veude	64,22	2	128,44
CA du Grand Châtelleraut	SAINT-GERVAIS-LES-TROIS-CLO	BATTREAU	L0492	MME PICHEREAU/DANIELLE MARIE	La Veude	33,79	2	67,58
CA du Grand Châtelleraut	SAINT-GERVAIS-LES-TROIS-CLO	BATTREAU	L1372	MME PICHEREAU/DANIELLE MARIE	La Veude	29,25	2	58,5
CA du Grand Châtelleraut	SAINT-GERVAIS-LES-TROIS-CLO	FUIE DE MONTBRARD	YA0001	MME DEVAUX/LAURENCE MARIE	La Veude	6,43	2	12,86
CA du Grand Châtelleraut	SAINT-GERVAIS-LES-TROIS-CLO	FUIE DE MONTBRARD	YA0002	MME AUBERT/ANNICK RAYMONDE	La Veude	88,07	2	176,14
CA du Grand Châtelleraut	SAINT-GERVAIS-LES-TROIS-CLO	LA SARRAZINIERE	ZX0023	MME HERIGAULT/JEANNINE LEONNE CLAUDETTE	La Veude	19,66	2	39,32
CA du Grand Châtelleraut	SAINT-GERVAIS-LES-TROIS-CLO	LES ARNAULTS	ZW0007	MME HERIGAULT/JEANNINE LEONNE CLAUDETTE	La Veude	44,72	2	89,44
CA du Grand Châtelleraut	SAINT-GERVAIS-LES-TROIS-CLO	LES ARNAULTS	ZW0008	MME DEVAUX/LAURENCE MARIE	La Veude	3,08	2	6,16
CA du Grand Châtelleraut	SAINT-GERVAIS-LES-TROIS-CLO	L'ACLOITRE	L0074	MME BONNET/FRANCOISE ANNETTE	La Veude	67,07	2	134,14
CA du Grand Châtelleraut	SAINT-GERVAIS-LES-TROIS-CLO	L'ACLOITRE	L0080	MME MASSE/ROSE	La Veude	117,68	2	235,36
CA du Grand Châtelleraut	SAINT-GERVAIS-LES-TROIS-CLO	LA PICARDIE	A0649	MME MENUX/CLARISSE THERESE	La Veude	35,93	2	71,86
CA du Grand Châtelleraut	SAINT-GERVAIS-LES-TROIS-CLO	LA PICARDIE	A0651	MME GIRAULT/NATHALIE JEANNE SIMONE	La Veude	5,13	2	10,26
CA du Grand Châtelleraut	SAINT-GERVAIS-LES-TROIS-CLO	LA PERLOTTIERE	A1029	MME MARTINET/CHRISTIANE MARIE	La Veude	58,54	2	117,08
CA du Grand Châtelleraut	SAINT-GERVAIS-LES-TROIS-C							

COMMUNAUTÉ DE COMMUNES	COMMUNE	LIEU DIT de la parcelle	CODE PARCELLAIRE	PROPRIETAIRE	COURS D'EAU	LINERAIRE de berge (m)	COUT UNITAIRE entretien de la végétation (€)	COUT A LA PARCELLE (€ TTC)
CA du Grand Châtelleraut	SAINT-GERVAIS-LES-TROIS-CLO	LA PREE BOUCHARD	ZM0023	MME GASCHARD/ROLANDE	La Veude	7,90	2	15,8
CA du Grand Châtelleraut	SAINT-GERVAIS-LES-TROIS-CLO	LA PREE BOUCHARD	ZM0024	DE BOUE	La Veude	57,92	2	115,84
CA du Grand Châtelleraut	SAINT-GERVAIS-LES-TROIS-CLO	LA PREE BOUCHARD	ZM0046	DE BOUE	La Veude	60,98	2	121,96
CA du Grand Châtelleraut	SAINT-GERVAIS-LES-TROIS-CLO	LA QUEUE DE L ETANG	ZE0001	MME GUILLEMOTEAU/MICHELE	La Veude	31,94	2	63,88
CA du Grand Châtelleraut	SAINT-GERVAIS-LES-TROIS-CLO	LA QUEUE DE L ETANG	ZE0002	MME LUCAS/MARIE AUDE MADELEINE	La Veude	25,00	2	50
CA du Grand Châtelleraut	SAINT-GERVAIS-LES-TROIS-CLO	LA QUEUE DE L ETANG	ZE0004	COMMUNE DE ST GERVAIS TROIS CLOCHERS	La Veude	21,33	2	42,66
CA du Grand Châtelleraut	SAINT-GERVAIS-LES-TROIS-CLO	LA QUEUE DE L ETANG	ZE0005	MME POISSON/DANIELLE ODILE	La Veude	35,51	2	71,02
CA du Grand Châtelleraut	SAINT-GERVAIS-LES-TROIS-CLO	LA QUEUE DE L ETANG	ZE0006	COMMUNE DE ST GERVAIS TROIS CLOCHERS	La Veude	2,02	2	4,04
CA du Grand Châtelleraut	SAINT-GERVAIS-LES-TROIS-CLO	LE BAS COUZAY	ZM0008	MME PORCHERON/FLORENCE MARIE PASCALE	La Veude	234,68	2	469,36
CA du Grand Châtelleraut	SAINT-GERVAIS-LES-TROIS-CLO	LE BAS COUZAY	ZM0009	M SOURIAU/PASCAL BERNARD	La Veude	52,99	2	105,98
CA du Grand Châtelleraut	SAINT-GERVAIS-LES-TROIS-CLO	LA PREE BOUCHARD	ZM0015	MME DUPONT/ANNE	La Veude	21,04	2	42,08
CA du Grand Châtelleraut	SAINT-GERVAIS-LES-TROIS-CLO	LA CHARPENTERIE	ZE0014	MME ROBINEAU/MARIE EVELYNE	La Veude	2,50	2	5
CA du Grand Châtelleraut	SAINT-GERVAIS-LES-TROIS-CLO	LA QUEUE DE L ETANG	ZE0004	COMMUNE DE ST GERVAIS TROIS CLOCHERS	La Veude	2,77	2	5,54
CA du Grand Châtelleraut	SAINT-GERVAIS-LES-TROIS-CLO	LA QUEUE DE L ETANG	ZE0005	MME POISSON/DANIELLE ODILE	La Veude	27,09	2	54,18
CA du Grand Châtelleraut	SAINT-GERVAIS-LES-TROIS-CLO	LA QUEUE DE L ETANG	ZE0006	COMMUNE DE ST GERVAIS TROIS CLOCHERS	La Veude	37,06	2	74,12
CA du Grand Châtelleraut	SAINT-GERVAIS-LES-TROIS-CLO	LA QUEUE DE L ETANG	ZE0007	MME POISSON/DANIELLE ODILE	La Veude	25,01	2	50,02
CA du Grand Châtelleraut	SAINT-GERVAIS-LES-TROIS-CLO	LA QUEUE DE L ETANG	ZE0008	MME MAUDUIT/ROSELYNE SOLANGE LAURE JULIETTE	La Veude	147,90	2	295,8
CA du Grand Châtelleraut	SAINT-GERVAIS-LES-TROIS-CLO	LA QUEUE DE L ETANG	ZE0010	COMMUNE DE ST GERVAIS TROIS CLOCHERS	La Veude	43,69	2	87,38
CA du Grand Châtelleraut	SAINT-GERVAIS-LES-TROIS-CLO	LA QUEUE DE L ETANG	ZE0011	COMMUNE DE ST GERVAIS TROIS CLOCHERS	La Veude	7,90	2	15,8
CA du Grand Châtelleraut	SAINT-GERVAIS-LES-TROIS-CLO	LA CHARPENTERIE	ZE0012	COMMUNE DE ST GERVAIS TROIS CLOCHERS	La Veude	40,49	2	80,98
CA du Grand Châtelleraut	SAINT-GERVAIS-LES-TROIS-CLO	LA CHARPENTERIE	ZE0013	MME DUPERRE/ALIETTE BERTHE ANGELE	La Veude	234,00	2	468
CA du Grand Châtelleraut	SAINT-GERVAIS-LES-TROIS-CLO	LA CHARPENTERIE	ZE0015	M BARON/DOMINIQUE DANIEL	La Veude	120,81	2	241,62
CA du Grand Châtelleraut	SAINT-GERVAIS-LES-TROIS-CLO	LA CHARPENTERIE	ZE0017	COMMUNE DE ST GERVAIS TROIS CLOCHERS	La Veude	33,49	2	66,98
CA du Grand Châtelleraut	SAINT-GERVAIS-LES-TROIS-CLO	LA CHARPENTERIE	ZE0018	MME CHAVENEAU/ALBERTINE SUZANNE CHARLOTTE	La Veude	42,07	2	84,14
CA du Grand Châtelleraut	SAINT-GERVAIS-LES-TROIS-CLO	LE BAS COUZAY	ZM0003	MME RICHER/RAYMONDE MARCELLE	La Veude	85,12	2	170,24
CA du Grand Châtelleraut	SAINT-GERVAIS-LES-TROIS-CLO	LE BAS COUZAY	ZM0008	MME PORCHERON/FLORENCE MARIE PASCALE	La Veude	242,29	2	484,58
CA du Grand Châtelleraut	SAINT-GERVAIS-LES-TROIS-CLO	MOULIN DE MAIN	ZX0001	MME JOUBERT/MICHELINIE MARIE THERESE	La Veude	20,37	2	40,74
CA du Grand Châtelleraut	SAINT-GERVAIS-LES-TROIS-CLO	MOULIN DE MAIN	ZX0003	MME JOUBERT/MICHELINIE MARIE THERESE	La Veude	19,86	2	39,72
CA du Grand Châtelleraut	SAINT-GERVAIS-LES-TROIS-CLO	FUIE DE MONTBRARD	YA0002	MME AUBERT/ANNICK RAYMONDE	La Veude	276,02	2	552,04
CA du Grand Châtelleraut	SAINT-GERVAIS-LES-TROIS-CLO	PRES DE MONTBRARD	ZX0019	MME PINEAU/MARTINE SYLVIE	La Veude	4,40	2	8,8
CA du Grand Châtelleraut	SAINT-GERVAIS-LES-TROIS-CLO	MOULIN DE L ETANG	ZX0020	M BERTHELOT/FRANCOIS HENRI BERNARD	La Veude	419,12	2	838,24
CA du Grand Châtelleraut	SAINT-GERVAIS-LES-TROIS-CLO	MOULIN DE MAIN	ZX0001	MME JOUBERT/MICHELINIE MARIE THERESE	La Veude	198,56	2	397,12
CA du Grand Châtelleraut	SAINT-GERVAIS-LES-TROIS-CLO	MOULIN DE MAIN	ZX0003	MME JOUBERT/MICHELINIE MARIE THERESE	La Veude	151,11	2	302,22
CA du Grand Châtelleraut	SAINT-GERVAIS-LES-TROIS-CLO	MOULIN DE MAIN	ZX0001	MME JOUBERT/MICHELINIE MARIE THERESE	La Veude	99,91	2	199,82
CA du Grand Châtelleraut	SAINT-GERVAIS-LES-TROIS-CLO	MOULIN DE MAIN	ZX0002	COMMUNE DE ST GERVAIS TROIS CLOCHERS	La Veude	10,77	2	21,54
CA du Grand Châtelleraut	SAINT-GERVAIS-LES-TROIS-CLO	MOULIN DE MAIN	ZX0003	MME JOUBERT/MICHELINIE MARIE THERESE	La Veude	22,74	2	45,48
CA du Grand Châtelleraut	SAINT-GERVAIS-LES-TROIS-CLO	MOULIN DE MAIN	ZX0004	MME JOUBERT/MICHELINIE MARIE THERESE	La Veude	4,89	2	9,78
CA du Grand Châtelleraut	SAINT-GERVAIS-LES-TROIS-CLO	MOULIN DE MAIN	ZX0001	MME JOUBERT/MICHELINIE MARIE THERESE	La Veude	81,06	2	162,12
CA du Grand Châtelleraut	SAINT-GERVAIS-LES-TROIS-CLO	MOULIN DE MAIN	ZX0003	MME JOUBERT/MICHELINIE MARIE THERESE	La Veude	95,78	2	191,56
CA du Grand Châtelleraut	SAINT-GERVAIS-LES-TROIS-CLO	MOULIN DE MAIN	ZX0036	MME JOUBERT/MICHELINIE MARIE THERESE	La Veude	106,19	2	212,38
CA du Grand Châtelleraut	SAINT-GERVAIS-LES-TROIS-CLO	FUIE DE MONTBRARD	YA0002	MME AUBERT/ANNICK RAYMONDE	La Veude	211,18	2	422,36
CA du Grand Châtelleraut	SAINT-GERVAIS-LES-TROIS-CLO	FUIE DE MONTBRARD	YA0002	MME AUBERT/ANNICK RAYMONDE	La Veude	4,26	2	8,52
CA du Grand Châtelleraut	SAINT-GERVAIS-LES-TROIS-CLO	PRES DE MONTBRARD	ZX0016	MME SOURIAU/JACQUELINE ANNE MARIE	La Veude	93,92	2	187,84
CA du Grand Châtelleraut	SAINT-GERVAIS-LES-TROIS-CLO	PRES DE MONTBRARD	ZX0017	M SOURIAU/CLAUDE GERVAIS	La Veude	93,45	2	186,9
CA du Grand Châtelleraut	SAINT-GERVAIS-LES-TROIS-CLO	PRES DE MONTBRARD	ZX0018	MME TEXEREAU/VERONIQUE MARIE	La Veude	39,73	2	79,46
CA du Grand Châtelleraut	SAINT-GERVAIS-LES-TROIS-CLO	PRES DE MONTBRARD	ZX0019	MME PINEAU/MARTINE SYLVIE	La Veude	267,03	2	534,06
CA du Grand Châtelleraut	SAINT-GERVAIS-LES-TROIS-CLO	MOULIN DE MAIN	ZX0001	MME JOUBERT/MICHELINIE MARIE THERESE	La Veude	21,29	2	42,58
CA du Grand Châtelleraut	SAINT-GERVAIS-LES-TROIS-CLO	MOULIN DE MAIN	ZX0003	MME JOUBERT/MICHELINIE MARIE THERESE	La Veude	14,71	2	29,42
CA du Grand Châtelleraut	SAINT-GERVAIS-LES-TROIS-CLO	LA COTE	ZT0036	MME BEAUSSE/MARIE	La Veude	108,76	2	217,52
CA du Grand Châtelleraut	SAINT-GERVAIS-LES-TROIS-CLO	PRES DU GUE DE LA VARENNE	ZT0037	MME GAUDRON/MARIE MADELEINE	La Veude	164,07	2	328,14
CA du Grand Châtelleraut	SAINT-GERVAIS-LES-TROIS-CLO	LA TOUCHE	ZV0001	SNCF RESEAU	La Veude	242,58	2	485,16
CA du Grand Châtelleraut	SAINT-GERVAIS-LES-TROIS-CLO	MOULIN DE MAIN	ZV0026	M CAVILLIER	La Veude	192,71	2	385,42
CA du Grand Châtelleraut	SAINT-GERVAIS-LES-TROIS-CLO	MOULIN DE MAIN	ZV0027	COMMUNE DE ST GERVAIS TROIS CLOCHERS	La Veude	25,32	2	50,64
CA du Grand Châtelleraut	SAINT-GERVAIS-LES-TROIS-CLO	MOULIN DE MAIN	ZV0037	M GUERINEAU/GILBERT	La Veude	33,08	2	66,16
CA du Grand Châtelleraut	SAINT-GERVAIS-LES-TROIS-CLO	MOULIN DE MAIN	ZV0038	MME BRAGUIER/ISABELLE MARIE	La Veude	31,64	2	63,28
CA du Grand Châtelleraut	SAINT-GERVAIS-LES-TROIS-CLO	MOULIN DE MAIN	ZV0039	MME BRAGUIER/ISABELLE MARIE	La Veude	8,83	2	17,66
CA du Grand Châtelleraut	SAINT-GERVAIS-LES-TROIS-CLO	MOULIN DE MAIN	ZV0040	MME BRAGUIER/ISABELLE MARIE	La Veude	40,03	2	80,06
CA du Grand Châtelleraut	SAINT-GERVAIS-LES-TROIS-CLO	MOULIN DE MAIN	ZV0041	MME LE CRANE/ANNE YVONNE	La Veude	112,36	2	224,72
CA du Grand Châtelleraut	SAINT-GERVAIS-LES-TROIS-CLO	MOULIN DE MAIN	ZV0042	FRAP BRAGUIER	La Veude	41,40	2	82,8
CA du Grand Châtelleraut	SAINT-GERVAIS-LES-TROIS-CLO	MOULIN DE MAIN	ZX0036	MME JOUBERT/MICHELINIE MARIE THERESE	La Veude	4,64	2	9,28
CA du Grand Châtelleraut	SAINT-GERVAIS-LES-TROIS-CLO	LES ARNAULTS	ZW0008	MME DEVAUX/LAURENCE MARIE	La Veude	8,44	2	16,88
CA du Grand Châtelleraut	SAINT-GERVAIS-LES-TROIS-CLO	PRES CAILLEAU	K0356	M MENANTEAU/MICHAEL MICHEL ARCADE	La Veude	110,08	2	220,16
CA du Grand Châtelleraut	SAINT-GERVAIS-LES-TROIS-CLO	PRES CAILLEAU	K0358	MME FARRE/MARIE CHANTAL	La Veude	48,08	2	96,16
CA du Grand Châtelleraut	SAINT-GERVAIS-LES-TROIS-CLO	PRES CAILLEAU	K0359	MME MARTINET/CATHY MARIE	La Veude	44,14	2	88,28
CA du Grand Châtelleraut	SAINT-GERVAIS-LES-TROIS-CLO	PRES CAILLEAU	K0367	M FAVREAU/GUY ULYSSE RAOUL	La Veude	2,92	2	5,84
CA du Grand Châtelleraut	SAINT-GERVAIS-LES-TROIS-CLO	LES PRES HAUT	K0368	M FAVREAU/GUY ULYSSE RAOUL	La Veude	49,77	2	99,54
CA du Grand Châtelleraut	SAINT-GERVAIS-LES-TROIS-CLO	LES PRES HAUT	K0372	MME RAVENEAU/BEATRICE MONIQUE	La Veude	26,13	2	52,26
CA du Grand Châtelleraut	SAINT-GERVAIS-LES-TROIS-CLO	LES PRES HAUT	K0373	MME RAVENEAU/BEATRICE MONIQUE	La Veude	29,32	2	58,64
CA du Grand Châtelleraut	SAINT-GERVAIS-LES-TROIS-CLO	LES PRES HAUT	K0376	M MENANTEAU/MICHAEL MICHEL ARCADE	La Veude	28,96	2	57,92
CA du Grand Châtelleraut	SAINT-GERVAIS-LES-TROIS-CLO	LES PRES HAUT	K0377	M MENANTEAU/MICHAEL MICHEL ARCADE	La Veude	30,84	2	61,68
CA du Grand Châtelleraut	SAINT-GERVAIS-LES-TROIS-CLO	PRES DE LASSERAIE	K0382	M MENANTEAU/MICHAEL MICHEL ARCADE	La Veude	76,30	2	152,6
CA du Grand Châtelleraut	SAINT-GERVAIS-LES-TROIS-CLO	PRES DE LASSERAIE	K0383	M MENANTEAU/MICHAEL MICHEL ARCADE	La Veude	86,57	2	173,14
CA du Grand Châtelleraut	SAINT-GERVAIS-LES-TROIS-CLO	PRES DE LASSERAIE	K0384	M MENANTEAU/MICHAEL MICHEL ARCADE	La Veude	82,39	2	164,78
CA du Grand Châtelleraut	SAINT-GERVAIS-LES-TROIS-CLO	PRES DE LASSERAIE	K0392	M STERTAC/MICHEL GILBERT	La Veude	26,44	2	52,88
CA du Grand Châtelleraut	SAINT-GERVAIS-LES-TROIS-CLO	PRES DE LASSERAIE	K0393	M STERTAC/MICHEL GILBERT	La Veude	6,89	2	13,78
CA du Grand Châtelleraut	SAINT-GERVAIS-LES-TROIS-CLO	PRES DE LASSERAIE	K0394	M STERTAC/MICHEL GILBERT	La Veude	19,54	2	39,08
CA du Grand Châtelleraut	SAINT-GERVAIS-LES-TROIS-CLO	PRES DE LASSERAIE	K0399	MME GUIN/YVONNE LEONE	La Veude	37,78	2	75,56
CA du Grand Châtelleraut	SAINT-GERVAIS-LES-TROIS-CLO	PRES DE LASSERAIE	K0400	MME GUIN/YVONNE LEONE	La Veude	49,88	2	99,76
CA du Grand Châtelleraut	SAINT-GERVAIS-LES-TROIS-CLO	PRES DE LASSERAIE	K0401	MME GAULT/MONIQUE	La Veude	19,51	2	39,02
CA du Grand Châtelleraut	SAINT-GERVAIS-LES-TROIS-CLO	PRES DE LASSERAIE	K0402	MME GUIN/YVONNE LEONE	La Veude	19,19	2	38,38
CA du Grand Châtelleraut	SAINT-GERVAIS-LES-TROIS-CLO	PRES DE LASSERAIE	K0403	MME GUIN/YVONNE LEONE	La Veude	58,69	2	117,38
CA du Grand Châtelleraut	SAINT-GERVAIS-LES-TROIS-CLO	PRES DE LASSERAIE	K0404	MME CHASSEPORT/KARINE DANIELLE CHRISTINE	La Veude	61,79	2	123,58
CA du Grand Châtelleraut	SAINT-GERVAIS-LES-TROIS-CLO	PRES DE LASSERAIE	K0405	PROPRIETAIRES DU BND 224 K0405	La Veude	25,37	2	50,74
CA du Grand Châtelleraut	SAINT-GERVAIS-LES-TROIS-CLO	PRES DE LASSERAIE	K0407	MME CHASSEPORT/KARINE DANIELLE CHRISTINE	La Veude	48,57	2	97,14
CA du Grand Châtelleraut	SAINT-GERVAIS-LES-TROIS-CLO	PRES DE LASSERAIE	K0409	MME CHASSEPORT/KARINE DANIELLE CHRISTINE	La Veude	27,52	2	55,04
CA du Grand Châtelleraut	SAINT-GERVAIS-LES-TROIS-CLO	PRES DE LASSERAIE	K0410	M MENANTEAU/MICHAEL MICHEL ARCADE	La Veude	28,19	2	56,38
CA du Grand Châtelleraut	SAINT-GERVAIS-LES-TROIS-CLO	PRES DE LASSERAIE	K0411	M FAVREAU/GUY ULYSSE RAOUL	La Veude	19,33	2	38,66
CA du Grand Châtelleraut	SAINT-GERVAIS-LES-TROIS-CLO	PRES DE LASSERAIE	K0412	MME FARRE/MIREILLE JEANNINE	La Veude	10,52	2	21,04
CA du Grand Châtelleraut	SAINT-GERVAIS-LES-TROIS-CLO	PRES DE LASSERAIE	K0413	M GANDIN/LUCIEN DAMIEN	La Veude	7,01	2	14,02
CA du Grand Châtelleraut	SAINT-GERVAIS-LES-TROIS-CLO	PRES DE LASSERAIE	K0429	MME MARTINET/CATHY MARIE	La Veude	110,51	2	221,02
CA du Grand Châtelleraut	SAINT-GERVAIS-LES-TROIS-CLO	PRES CAILLEAU	K0730	MME AUDOUARD/BERNADETTE ANNE MARIE	La Veude	107,29	2	214,58
CA du Grand Châtelleraut	SAINT-GERVAIS-LES-TROIS-CLO	PRES DE LASSERAIE	K0732	MME GUIN/YVONNE LEONE	La Veude	11,67	2	23,34
CA du Grand Châtelleraut	SAINT-GERVAIS-LES-TROIS-CLO	PIECES DE BATTREAU	L0204	MME HERIGAULT/ISABELLE MARCELLE	La Veude	59,39	2	118,78
CA du Grand Châtelleraut	SAINT-GERVAIS-LES-TROIS-CLO	BATTREAU	L0480	M PICHON/RAYMOND ALBERT	La Veude	108,42	2	216,84
CA du Grand Châtelleraut	SAINT-GERVAIS-LES-TROIS-CLO	MOULIN DE COLLET	ZK0008	MME VIOLLEAU/DOMINIQUE JEANNINE PAULETTE	La Veude	2,52	2	5,04
CA du Grand Châtelleraut	SAINT-GERVAIS-LES-TROIS-CLO	MOULIN DE COLLET	ZK0032	MME VIOLLEAU/DOMINIQUE JEANNINE PAULETTE	La Veude	6,15	2	12,3
CA du Grand Châtelleraut	SAINT-GERVAIS-LES-TROIS-CLO	MOULIN DE COLLET	ZK0034	MME VIOLLEAU/DOMINIQUE JEANNINE PAULETTE	La Veude	11,53	2	23,06
CA du Grand Châtelleraut	SERIGNY	LES MARAIS	ZC0090	MME PREVOST/FLORENCE CHRISTINE ISABELLE	Le Mable	156,30	2	312,6
CA du Grand Châtelleraut	SERIGNY	LES MARAIS	ZC0091	COMMUNE DE BRAYE SOUS FAYE	Le Mable	36,10	2	72,2
CA du Grand Châtelleraut	SERIGNY	LES MARAIS	ZC0092	MME RAVION/MARYLENE LEONE GILBERTE	Le Mable	203,82	2	407,64
CA du Grand Châtelleraut	SERIGNY	JUSPY	C0601	M PILLOT/CHRISTIAN PASCAL	Le Mable	29,10	2	58,2
CA du Grand Châtelleraut	SERIGNY	JUSPY	C0603	MME BURY/JANINE THERESE	Le Mable	4,16	2	8,32
CA du Grand Châtelleraut	SERIGNY	JUSPY	C0604	MME REQUIEM/JOSETTE GINETTE ROBERTE	Le Mable	40,13	2	80,26
CA du Grand Châtelleraut	SERIGNY	LA PREE DE GERMIGNY	ZD0001	M DUPUY/JANNICK EUGENE	Le Mable	44,70	2	89,4
CA du Grand Châtelleraut	SERIGNY	LA PREE DE GERMIGNY	A0360	M MEUNIER/JANICK JEAN	Le Mable	117,82	2	235,64
CA du Grand Châtelleraut	SERIGNY	LE PRE TOUR	A0597	M MEUNIER/JANICK JEAN	Le Mable	105,63	2	211,26
CA du Grand Châtelleraut	SERIGNY	LA PREE DE GERMIGNY	A0708	MME PREVOST/FLORENCE CHRISTINE ISABELLE	Le Mable	108,84	2	217,68
CA du Grand Châtelleraut	SERIGNY	LA PREE DE GERMIGNY	A0709	M LECOMTE/HUBERT ETIENNE MARTIAL	Le Mable	151,86	2	303,72
CA du Grand Châtelleraut	SERIGNY	LA PREE DE GERMIGNY	ZD0018	MME PREVOST/FLORENCE CHRISTINE ISABELLE	Le Mable	145,21	2	290,42
CA du Grand Châtelleraut	SERIGNY	VILLENEUVE	G0354	MME CHARRON/JACQUELINE	Le Mable	105,05	2	210,1
CA du Grand Châtelleraut	SERIGNY	VILLENEUVE	G0355	MME CHARRON/JACQUELINE	Le Mable	86,97	2	173,94
CA du Grand Châtelleraut	SERIGNY	VILLENEUVE	G0356	MME CHARRON/JACQUELINE	Le Mable	67,09	2	134,18
CA du Grand Châtelleraut	SERIGNY	VILLENEUVE	G0359	MME CHARRON/JACQUELINE	Le Mable	154,62	2	309,24
CA du Grand Châtelleraut	SERIGNY	VILLENEUVE	G0360	MME CHARRON/JACQUELINE	Le Mable	133,51	2	267,02
CA du Grand Châtelleraut	SERIGNY	VILLENEUVE	G0361	MME CHARRON/JACQUELINE	Le Mable	31,03	2	62,06
CA du Grand Châtelleraut	SERIGNY	VILLENEUVE	G0473	MME CHARRON/JACQUELINE	Le Mable	21,92	2	43,84
CA du Grand Châtelleraut	SERIGNY	VILLENEUVE	G0361	MME CHARRON/JACQUELINE	Le Mable	101,64	2	203

COMMUNAUTÉ DE COMMUNES	COMMUNE	LIEU DIT de la parcelle	CODE PARCELLAIRE	PROPRIETAIRE	COURS D'EAU	LINERAIRE de berge (m)	COUT UNITAIRE entretien de la végétation (€)	COUT A LA PARCELLE (€ TTC)
CA du Grand Châtelleraut	SERIGNY	BROCHARD	C0665	MME BOURREAU/BEATRICE FRANCOISE	Le Mable	11,09	2	22,18
CA du Grand Châtelleraut	SERIGNY	LE PONT VACHE	ZH0054	M MEUNIER/JANICK JEAN	Le Mable	96,83	2	193,66
CA du Grand Châtelleraut	SERIGNY	LE PONT VACHE	ZH0055	MME BARBIER/ODILE ALINE JULIETTE	Le Mable	84,47	2	168,94
CA du Grand Châtelleraut	SERIGNY	LES MARAIS	ZC0090	MME PREVOST/FLORENCE CHRISTINE ISABELLE	Le Mable	23,11	2	46,22
CA du Grand Châtelleraut	SERIGNY	LA PREE DE GERMIGNY	ZD0001	M DUPUY/JANNICK EUGENE	Le Mable	152,80	2	305,6
CA du Grand Châtelleraut	SERIGNY	LA PREE GERMIGNY	ZD0002	MME BASTARD/ANNICK FERNANDE ELISE	Le Mable	32,40	2	64,8
CA du Grand Châtelleraut	SERIGNY	LA PREE DE GERMIGNY	ZD0010	MME COLIN/EVELYNE JACQUELINE NICOLE	Le Mable	21,65	2	43,3
CA du Grand Châtelleraut	SERIGNY	LA PREE GERMIGNY	ZD0011	MME COLIN/EVELYNE JACQUELINE NICOLE	Le Mable	37,92	2	75,84
CA du Grand Châtelleraut	SERIGNY	LA PREE GERMIGNY	ZD0012	MME COLIN/EVELYNE JACQUELINE NICOLE	Le Mable	24,61	2	49,22
CA du Grand Châtelleraut	SERIGNY	LA PREE DE GERMIGNY	ZD0013	MME COLIN/EVELYNE JACQUELINE NICOLE	Le Mable	8,13	2	16,26
CA du Grand Châtelleraut	SERIGNY	LA PREE DE GERMIGNY	ZD0014	COMMUNE DE SERIGNY	Le Mable	3,56	2	7,12
CA du Grand Châtelleraut	SERIGNY	LA PREE DE GERMIGNY	ZD0018	MME PREVOST/FLORENCE CHRISTINE ISABELLE	Le Mable	138,13	2	276,26
CA du Grand Châtelleraut	SERIGNY	BROCHARD	C0665	MME BOURREAU/BEATRICE FRANCOISE	Le Mable	53,94	2	107,88
CA du Grand Châtelleraut	SERIGNY	BROCHARD	C0666	MME BOURREAU/BEATRICE FRANCOISE	Le Mable	34,18	2	68,36
CA du Grand Châtelleraut	SERIGNY	BROCHARD	C0667	MME BOURREAU/BEATRICE FRANCOISE	Le Mable	55,52	2	111,04
CA du Grand Châtelleraut	SERIGNY	JUSPY	C0601	M PILLOT/CHRISTIAN PASCAL	Le Mable	129,93	2	259,86
CA du Grand Châtelleraut	SERIGNY	LE BOIS MORINEAU	C0699	M BUREAU/JEAN EMILE JOSEPH	Le Mable	32,08	2	64,16
CA du Grand Châtelleraut	SERIGNY	JUSPY	C0644	MME MONTIER/MARIE	Le Mable	40,54	2	81,08
CA du Grand Châtelleraut	SERIGNY	JUSPY	C0645	MME MONTIER/MARIE	Le Mable	36,41	2	72,82
CA du Grand Châtelleraut	SERIGNY	BROCHARD	C0658	MME TOURAINE/NADINE	Le Mable	39,02	2	78,04
CA du Grand Châtelleraut	SERIGNY	BROCHARD	C0659	M MEUNIER/JANICK JEAN	Le Mable	39,48	2	78,96
CA du Grand Châtelleraut	SERIGNY	LES MARAIS	ZC0094	M DUPUY/JANNICK EUGENE	Le Mable	12,88	2	25,76
CA du Grand Châtelleraut	SERIGNY	LES MARAIS	ZC0093	M MEUNIER/JANICK JEAN	Le Mable	105,13	2	210,26
CA du Grand Châtelleraut	SERIGNY	LES MARAIS	ZC0094	M DUPUY/JANNICK EUGENE	Le Mable	35,66	2	71,32
CA du Grand Châtelleraut	SERIGNY	JUSPY	C0604	MME REQUIEM/JOSETTE GINETTE ROBERTE	Le Mable	5,53	2	11,06
CA du Grand Châtelleraut	SERIGNY	JUSPY	C0605	M DEGUIL/CLAUDE ANDRE	Le Mable	50,70	2	101,4
CA du Grand Châtelleraut	SERIGNY	JUSPY	C0640	MME ROGEON/FRANCOISE RENEE	Le Mable	91,37	2	182,74
CA du Grand Châtelleraut	SERIGNY	JUSPY	C0641	MME GIRAudeau/CLAUDIE PAULETTE	Le Mable	62,12	2	124,24
CA du Grand Châtelleraut	SERIGNY	JUSPY	C0642	M BERTHELOT/MICHEL GILBERT HENRI	Le Mable	55,97	2	111,94
CA du Grand Châtelleraut	SERIGNY	JUSPY	C0644	MME MONTIER/MARIE	Le Mable	82,20	2	164,4
CA du Grand Châtelleraut	SERIGNY	LE PRE TOUR	ZH0001	MME BAUDIN DE LA VALETTE/MONIQUE MARIE MADELEINE	Le Mable	41,93	2	83,86
CA du Grand Châtelleraut	SERIGNY	LA RIVIERE	ZH0074	M COLLAS/CHRISTOPHE ANTOINE JACKY	Le Mable	37,07	2	74,14
CA du Grand Châtelleraut	SERIGNY	LA RIVIERE	ZH0076	M BASTARD/MICHEL ALBERT	Le Mable	5,74	2	11,48
CA du Grand Châtelleraut	SERIGNY	LE BOIS MORINEAU	C0691	MME MONTIER/MADELEINE JEANNE	Le Mable	70,29	2	140,58
CA du Grand Châtelleraut	SERIGNY	LE BOIS MORINEAU	C0698	MME MONTIER/MADELEINE JEANNE	Le Mable	87,06	2	174,12
CA du Grand Châtelleraut	SERIGNY	LE BOIS MORINEAU	C0699	M BUREAU/JEAN EMILE JOSEPH	Le Mable	19,36	2	38,72
CA du Grand Châtelleraut	SERIGNY	LE PRE TOUR	A0597	M MEUNIER/JANICK JEAN	Le Mable	27,66	2	55,32
CA du Grand Châtelleraut	SERIGNY	LE PRE TOUR	A0598	MME FRANCHINEAU/SUZANNE CECILE	Le Mable	46,61	2	93,22
CA du Grand Châtelleraut	SERIGNY	LE PRE TOUR	ZH0001	MME BAUDIN DE LA VALETTE/MONIQUE MARIE MADELEINE	Le Mable	5,37	2	10,74
CA du Grand Châtelleraut	SERIGNY	LE PRE TOUR	ZH0002	M MEUNIER/JANICK JEAN	Le Mable	85,07	2	170,14
CA du Grand Châtelleraut	SERIGNY	LES BRUYERES DE VILLENEUVE	G0352	MME CHARRON/JACQUELINE	Le Mable	233,94	2	467,88
CA du Grand Châtelleraut	SERIGNY	VILLENEUVE	G0354	MME CHARRON/JACQUELINE	Le Mable	93,37	2	186,74
CA du Grand Châtelleraut	SERIGNY	LE GUE DU PERCHE	G0440	M BERTIN BARBOTIN/JEAN	Le Mable	126,48	2	252,96
CA du Grand Châtelleraut	SERIGNY	LES BRUYERES DE VILLENEUVE	G0471	MME CHARRON/JACQUELINE	Le Mable	51,95	2	103,9
CA du Grand Châtelleraut	SERIGNY	VILLENEUVE	G0473	MME CHARRON/JACQUELINE	Le Mable	25,09	2	50,18
CA du Grand Châtelleraut	SERIGNY	LA RIVIERE	ZH0059	MME BLET/VALERIE CHRISTINE	Le Mable	51,98	2	103,96
CA du Grand Châtelleraut	SERIGNY	LA RIVIERE	ZH0060	MME LIEGE/CHRISTELLE MARLENE FRANCOISE	Le Mable	2,89	2	5,78
CA du Grand Châtelleraut	SERIGNY	LA RIVIERE	ZH0064	M PLISSON/LIONEL JEAN MICHEL	Le Mable	51,12	2	102,24
CA du Grand Châtelleraut	SERIGNY	LA RIVIERE	ZH0069	COMMUNE DE SERIGNY	Le Mable	3,82	2	7,64
CA du Grand Châtelleraut	SERIGNY	LA RIVIERE	ZH0074	M COLLAS/CHRISTOPHE ANTOINE JACKY	Le Mable	7,04	2	14,08
CA du Grand Châtelleraut	SERIGNY	LA RIVIERE	ZH0075	M GUILBEAU/BERNARD ALAIN	Le Mable	4,96	2	9,92
CA du Grand Châtelleraut	SERIGNY	LE GUE DU PERCHE	G0440	M BERTIN BARBOTIN/JEAN	Le Mable	39,41	2	78,82
CA du Grand Châtelleraut	SERIGNY	BROCHARD	C0659	M MEUNIER/JANICK JEAN	Le Mable	5,08	2	10,16
CA du Grand Châtelleraut	SERIGNY	BROCHARD	C0661	MME AUDIERNE/MARIE	Le Mable	47,75	2	95,5
CA du Grand Châtelleraut	SERIGNY	LES BLONNIERES	G0375	MME CHARRON/JACQUELINE	Le Mable	36,06	2	72,12
CA du Grand Châtelleraut	SERIGNY	LES BLONNIERES	G0377	MME CHARRON/JACQUELINE	Le Mable	5,79	2	11,58
CA du Grand Châtelleraut	SERIGNY	LES BLONNIERES	G0378	MME CHARRON/JACQUELINE	Le Mable	4,79	2	9,58
CA du Grand Châtelleraut	SERIGNY	LES BLONNIERES	G0439	MME CHARRON/JACQUELINE	Le Mable	99,26	2	198,52
CA du Grand Châtelleraut	SERIGNY	LES BLONNIERES	G0438	MME CHARRON/JACQUELINE	Le Mable	105,61	2	211,22
CA du Grand Châtelleraut	SERIGNY	BROCHARD	C0662	MME BOURREAU/BEATRICE FRANCOISE	Le Mable	16,49	2	32,98
CA du Grand Châtelleraut	SERIGNY	BROCHARD	C0671	MME BOURREAU/BEATRICE FRANCOISE	Le Mable	24,05	2	48,1
CA du Grand Châtelleraut	SERIGNY	LES BLONNIERES	G0377	MME CHARRON/JACQUELINE	Le Mable	159,39	2	318,78
CA du Grand Châtelleraut	SERIGNY	LES BLONNIERES	G0378	MME CHARRON/JACQUELINE	Le Mable	95,08	2	190,16
CA du Grand Châtelleraut	SERIGNY	LES MARAIS DE LAUNAY	G0379	M BERTHELOT/MICHEL GILBERT HENRI	Le Mable	16,15	2	32,3
CA du Grand Châtelleraut	SERIGNY	JUSPY	C0601	M PILLOT/CHRISTIAN PASCAL	Le Mable	84,76	2	169,52
CA du Grand Châtelleraut	SERIGNY	LE PONT VACHE	ZH0054	M MEUNIER/JANICK JEAN	Le Mable	5,91	2	11,82
CA du Grand Châtelleraut	SERIGNY	LE GUE DE JOINT	G0001	GRUPEMENT FORESTIER DE LA POUBLAIE	Le Mable	155,94	2	311,88
CA du Grand Châtelleraut	SERIGNY	LE GUE DE JOINT	G0008	M LECLERC/MICHEL RAYMOND	Le Mable	64,60	2	129,2
CA du Grand Châtelleraut	SERIGNY	LE GUE DE JOINT	G0009	M PIMBERT/JACKY JEAN YVES	Le Mable	48,76	2	97,52
CA du Grand Châtelleraut	SERIGNY	LE GUE DE JOINT	G0010	M PIMBERT/JACKY JEAN YVES	Le Mable	95,67	2	191,34
CA du Grand Châtelleraut	SERIGNY	BOIS DU RATEAU	G0022	M MEUNIER/JANICK JEAN	Le Mable	67,29	2	134,58
CA du Grand Châtelleraut	SERIGNY	BOIS DU RATEAU	G0023	M COTTET/JACK JOSEPH	Le Mable	38,06	2	76,12
CA du Grand Châtelleraut	SERIGNY	LE LAC DE LOUZIS	G0119	MME BLET	Le Mable	88,62	2	177,24
CA du Grand Châtelleraut	SERIGNY	LE LAC DE LOUZIS	G0118	GRUPEMENT FORESTIER DE LA POUBLAIE	Le Mable	131,47	2	262,94
CA du Grand Châtelleraut	SERIGNY	LE LAC DE LOUZIS	G0120	M TURQUOIS/LAURENT CHARLES YVES JEAN	Le Mable	106,52	2	213,04
CA du Grand Châtelleraut	SERIGNY	LE LAC DE LOUZIS	G0122	M TURQUOIS/LAURENT CHARLES YVES JEAN	Le Mable	28,10	2	56,2
CA du Grand Châtelleraut	SERIGNY	LE LAC DE LOUZIS	G0123	GRUPEMENT FORESTIER DE LA POUBLAIE	Le Mable	74,97	2	149,94
CA du Grand Châtelleraut	SERIGNY	LE LAC DE LOUZIS	ZR0059	M BERTIN BARBOTIN/JEAN	Le Mable	94,68	2	189,36
CA du Grand Châtelleraut	SERIGNY	LE LAC DE LOUZIS	ZR0060	M BERTIN BARBOTIN/JEAN	Le Mable	14,94	2	29,88
CA du Grand Châtelleraut	SERIGNY	LE LAC DE LOUZIS	ZR0063	COMMUNE DE SERIGNY	Le Mable	2,93	2	5,86
CA du Grand Châtelleraut	SERIGNY	LES MARAIS	ZC0088	GRUPEMENT FONCIER AGRICOLE DE GERMIGNY	Le Mable	132,24	2	264,48
CA du Grand Châtelleraut	SERIGNY	LES MARAIS	ZC0089	M PREVOST/KRISTIAN ROGER SYLVAIN	Le Mable	32,54	2	65,08
CA du Grand Châtelleraut	SERIGNY	LA PREE DE GERMIGNY	ZD0018	MME PREVOST/FLORENCE CHRISTINE ISABELLE	Le Mable	23,89	2	47,78
CA du Grand Châtelleraut	SERIGNY	BOIS DU RATEAU	G0023	M COTTET/JACK JOSEPH	Le Mable	149,68	2	299,36
CA du Grand Châtelleraut	SERIGNY	LE LAC DE LOUZIS	G0123	GRUPEMENT FORESTIER DE LA POUBLAIE	Le Mable	8,21	2	16,42
CA du Grand Châtelleraut	SERIGNY	AU BOIS MARQUIS	G0142	M MARINE/CHRISTIAN JACKY	Le Mable	53,19	2	106,38
CA du Grand Châtelleraut	SERIGNY	AU BOIS MARQUIS	G0143	M LECLERC/MICHEL RAYMOND	Le Mable	25,37	2	50,74
CA du Grand Châtelleraut	SERIGNY	AU BOIS MARQUIS	G0144	MME MARLET/MADELEINE	Le Mable	30,94	2	61,88
CA du Grand Châtelleraut	SERIGNY	AU BOIS MARQUIS	G0145	MME REQUIEM/YVETTE HENRIETTE MARCELLE	Le Mable	19,19	2	38,38
CA du Grand Châtelleraut	SERIGNY	AU BOIS MARQUIS	G0146	MME MARLET/MADELEINE	Le Mable	25,85	2	51,7
CA du Grand Châtelleraut	SERIGNY	AU BOIS MARQUIS	G0147	M RAVION/RENE JEAN DESIRE	Le Mable	48,89	2	97,78
CA du Grand Châtelleraut	SERIGNY	AU BOIS MARQUIS	G0148	M CHAMPION/FREDERIC ANDRE	Le Mable	29,11	2	58,22
CA du Grand Châtelleraut	SERIGNY	AU BOIS MARQUIS	G0193	MME DUPLESSIS/JASMINE VICTOIRE	Le Mable	147,35	2	294,7
CA du Grand Châtelleraut	SERIGNY	LE LAC DE LOUZIS	ZR0060	M BERTIN BARBOTIN/JEAN	Le Mable	75,69	2	151,38
CA du Grand Châtelleraut	SERIGNY	PIECES DU MOULIN DU PAS	F0005	MME BAUDIN DE LA VALETTE/SOPHIE MARIE CAROLINE	Le Mable	97,81	2	195,62
CA du Grand Châtelleraut	SERIGNY	BOIS DU MOURON	F0015	MME BAUDIN DE LA VALETTE/SOPHIE MARIE CAROLINE	Le Mable	2,30	2	4,6
CA du Grand Châtelleraut	SERIGNY	BOIS DU MOURON	F0023	MME BAUDIN DE LA VALETTE/SOPHIE MARIE CAROLINE	Le Mable	125,42	2	250,84
CA du Grand Châtelleraut	SERIGNY	BOIS DU RIZ	F0024	M BAUDIN DE LA VALETTE/FRANCOIS LOUIS HENRI	Le Mable	21,65	2	43,3
CA du Grand Châtelleraut	SERIGNY	BOIS DU RIZ	F0025	M BAUDIN DE LA VALETTE/FRANCOIS LOUIS HENRI	Le Mable	38,36	2	76,72
CA du Grand Châtelleraut	SERIGNY	BOIS DU RIZ	F0026	M BAUDIN DE LA VALETTE/FRANCOIS LOUIS HENRI	Le Mable	29,11	2	58,22
CA du Grand Châtelleraut	SERIGNY	LE RIZ	G0420	M FRANCHINEAU/ROBERT ANDRE	Le Mable	349,44	2	698,88
CA du Grand Châtelleraut	SERIGNY	LE RIZ	G0422	M FRANCHINEAU/ROBERT ANDRE	Le Mable	28,23	2	56,46
CA du Grand Châtelleraut	SERIGNY	LE RIZ	G0423	M FRANCHINEAU/ROBERT ANDRE	Le Mable	422,69	2	845,38
CA du Grand Châtelleraut	SERIGNY	PIECES DU MOULIN DU PAS	F0006	MME BAUDIN DE LA VALETTE/ODILE MARIE HUGUETTE	Le Mable	133,11	2	266,22
CA du Grand Châtelleraut	SERIGNY	PIECES DU MOULIN DU PAS	F0009	MME BAUDIN DE LA VALETTE/ODILE MARIE HUGUETTE	Le Mable	52,86	2	105,72
CA du Grand Châtelleraut	SERIGNY	PIECES DU MOULIN DU PAS	F0010	MME BAUDIN DE LA VALETTE/ODILE MARIE HUGUETTE	Le Mable	31,42	2	62,84
CA du Grand Châtelleraut	SERIGNY	PIECES DU MOULIN DU PAS	F0011	MME BAUDIN DE LA VALETTE/ODILE MARIE HUGUETTE	Le Mable	146,29	2	292,58
CA du Grand Châtelleraut	SERIGNY	PIECES DU MOULIN DU PAS	F0012	MME BAUDIN DE LA VALETTE/ODILE MARIE HUGUETTE	Le Mable	5,61	2	11,22
CA du Grand Châtelleraut	SERIGNY	PIECES DU MOULIN DU PAS	F0013	MME BAUDIN DE LA VALETTE/ODILE MARIE HUGUETTE	Le Mable	71,24	2	142,48
CA du Grand Châtelleraut	SERIGNY	PIECES DU MOULIN DU PAS	F0014	MME BAUDIN DE LA VALETTE/ODILE MARIE HUGUETTE	Le Mable	282,63	2	565,26
CA du Grand Châtelleraut	SERIGNY	BOIS DU MOURON	F0015	MME BAUDIN DE LA VALETTE/SOPHIE MARIE CAROLINE	Le Mable	30,58	2	61,16
CA du Grand Châtelleraut	SERIGNY	LE MOULIN DU PAS	F0102	MME BAUDIN DE LA VALETTE/ODILE MARIE HUGUETTE	Le Mable	97,50	2	195
CA du Grand Châtelleraut	SERIGNY	LE MOULIN DU PAS	F0104	MME BAUDIN DE LA VALETTE/ODILE MARIE HUGUETTE	Le Mable	5,79	2	11,58
CA du Grand Châtelleraut	SERIGNY	LE MOULIN DU PAS	F0105	MME BAUDIN DE LA VALETTE/ODILE MARIE HUGUETTE	Le Mable	5,63	2	11,26
CA du Grand Châtelleraut	SERIGNY	LE MOULIN DU PAS	F0106	MME BAUDIN DE LA VALETTE/ODILE MARIE HUGUETTE	Le Mable	6,09	2	12,18
CA du Grand Châtelleraut	SERIGNY	PIECES DU MOULIN DU PAS	F0121	MME BAUDIN DE LA VALETTE/ODILE MARIE HUGUETTE	Le Mable	33,89	2	67,78



COMMUNAUTÉ DE COMMUNES	COMMUNE	LIEU DIT de la parcelle	CODE PARCELLAIRE	PROPRIETAIRE	COURS D'EAU	LINERAIRE de berge (m)	COUT UNITAIRE entretien de la végétation (€)	COUT A LA PARCELLE (€ TTC)
CA du Grand Châtelleraut	SERIGNY	LE MOULIN DU PAS	F0102	MME BAUDIN DE LA VALETTE/ODILE MARIE HUGUETTE	Le Mable	3,55	2	7,1
CA du Grand Châtelleraut	SERIGNY	LE MOULIN DU PAS	F0103	MME BAUDIN DE LA VALETTE/ODILE MARIE HUGUETTE	Le Mable	73,46	2	146,92
CA du Grand Châtelleraut	SERIGNY	LE MOULIN DU PAS	F0106	MME BAUDIN DE LA VALETTE/ODILE MARIE HUGUETTE	Le Mable	5,41	2	10,82
CA du Grand Châtelleraut	SERIGNY	LE MOULIN DU PAS	F0108	MME BAUDIN DE LA VALETTE/ODILE MARIE HUGUETTE	Le Mable	64,97	2	129,94
CA du Grand Châtelleraut	SERIGNY	LE MOULIN DU PAS	F0109	MME BAUDIN DE LA VALETTE/ODILE MARIE HUGUETTE	Le Mable	92,16	2	184,32
CA du Grand Châtelleraut	SERIGNY	LA RIVIERE	ZV0007	MME GILDER/JANE ELISABETH	Le Mable	305,61	2	611,22
CA du Grand Châtelleraut	SERIGNY	LA RIVIERE	ZV0008	COMMUNE DE SERIGNY	Le Mable	98,67	2	197,34
CA du Grand Châtelleraut	SERIGNY	LA COUARDE	ZV0011	MME DAMOUR/MARIE CHRYSTEL CAMILLE	Le Mable	217,61	2	435,22
CA du Grand Châtelleraut	SERIGNY	PIECES DU MOULIN DU PAS	F0005	MME BAUDIN DE LA VALETTE/SOPHIE MARIE CAROLINE	Le Mable	304,70	2	609,4
CA du Grand Châtelleraut	SERIGNY	PIECES DU MOULIN DU PAS	F0006	MME BAUDIN DE LA VALETTE/ODILE MARIE HUGUETTE	Le Mable	28,31	2	56,62
CA du Grand Châtelleraut	SERIGNY	BOIS DU MOURON	F0015	MME BAUDIN DE LA VALETTE/SOPHIE MARIE CAROLINE	Le Mable	253,24	2	506,48
CA du Grand Châtelleraut	SERIGNY	LE LAC DE LOUZIS	G0116	MME FUZEAU/CLAUDETTE FRANCETTE MANOLITA	Le Mable	41,77	2	83,54
CA du Grand Châtelleraut	SERIGNY	LE LAC DE LOUZIS	G0117	M MEUNIER/JANICK JEAN	Le Mable	72,60	2	145,2
CA du Grand Châtelleraut	SERIGNY	LE LAC DE LOUZIS	G0118	GROUPEMENT FORESTIER DE LA POUBLAIE	Le Mable	126,52	2	253,04
CA du Grand Châtelleraut	SERIGNY	LES MARAIS DE LAUNAY	G0379	M BERTHELOT/MICHEL GILBERT HENRI	Le Mable	10,43	2	20,86
CA du Grand Châtelleraut	SERIGNY	LES MARAIS DE LAUNAY	G0381	MME BEAUVILLAIN/MARIE ANTOINETTE GENEVIEVE	Le Mable	2,64	2	5,28
CA du Grand Châtelleraut	SERIGNY	LES MARAIS DE LAUNAY	G0383	M LE GRIEL/FRANCOIS MARIE CHARLES	Le Mable	14,02	2	28,04
CA du Grand Châtelleraut	SERIGNY	LE LAC DE LOUZIS	G0116	MME FUZEAU/CLAUDETTE FRANCETTE MANOLITA	Le Mable	43,87	2	87,74
CA du Grand Châtelleraut	SERIGNY	L ETANG DE LA BONDE	G0466	M FRANCHINEAU/ROBERT ANDRE	Le Mable	9,31	2	18,62
CA du Grand Châtelleraut	SERIGNY	LES MARAIS DE LAUNAY	G0382	M LE GRIEL/FRANCOIS MARIE CHARLES	Le Mable	8,47	2	16,94
CA du Grand Châtelleraut	SERIGNY	LES MARAIS DE LAUNAY	G0383	M LE GRIEL/FRANCOIS MARIE CHARLES	Le Mable	245,96	2	491,92
CA du Grand Châtelleraut	SERIGNY	LES BRUYERES DE LA MONTALL	G0413	MME GUILBEAUD/FRANCOISE MADELEINE	Le Mable	17,52	2	35,04
CA du Grand Châtelleraut	SERIGNY	LE RIZ	G0423	M FRANCHINEAU/ROBERT ANDRE	Le Mable	5,13	2	10,26
CA du Grand Châtelleraut	SERIGNY	LES MARAIS DE LAUNAY	G0457	M LE GRIEL/FRANCOIS MARIE CHARLES	Le Mable	400,61	2	801,22
CA du Grand Châtelleraut	SERIGNY	LES MARAIS DE LAUNAY	G0458	M FRANCHINEAU/ROBERT ANDRE	Le Mable	107,98	2	215,96
CA du Grand Châtelleraut	SERIGNY	LES MARAIS DE LAUNAY	G0459	M LE GRIEL/FRANCOIS MARIE CHARLES	Le Mable	463,98	2	927,96
CA du Grand Châtelleraut	SERIGNY	LES MARAIS DE LAUNAY	G0460	M FRANCHINEAU/ROBERT ANDRE	Le Mable	546,90	2	1093,8
CA du Grand Châtelleraut	SERIGNY	L ETANG DE LA BONDE	G0463	M FRANCHINEAU/ROBERT ANDRE	Le Mable	564,45	2	1128,9
CA du Grand Châtelleraut	SERIGNY	L ETANG DE LA BONDE	G0464	M FRANCHINEAU/ROBERT ANDRE	Le Mable	211,64	2	423,28
CA du Grand Châtelleraut	SERIGNY	LES MARAIS DE LAUNAY	G0379	M BERTHELOT/MICHEL GILBERT HENRI	Le Mable	31,66	2	63,32
CA du Grand Châtelleraut	SERIGNY	BROCHARD	C0667	MME BOURREAU/BEATRICE FRANCOISE	Le Mable	22,07	2	44,14
CA du Grand Châtelleraut	SERIGNY	BROCHARD	C0668	MME BOURREAU/BEATRICE FRANCOISE	Le Mable	34,86	2	69,72
CA du Grand Châtelleraut	SERIGNY	LA PREE DE GENCAVY	C0686	MME MONTIER/MADELEINE JEANNE	Le Mable	3,12	2	6,24
CA du Grand Châtelleraut	SERIGNY	LA PREE DE GERMIGNY	ZD0008	COMMUNE DE SERIGNY	Le Mable	12,86	2	25,72
CA du Grand Châtelleraut	SERIGNY	LA PREE GERMIGNY	ZD0017	MME COLIN/EVELYNE JACQUELINE NICOLE	Le Mable	12,74	2	25,48
CA du Grand Châtelleraut	SERIGNY	LA PREE DE GERMIGNY	ZD0018	MME PREVOST/FLORENCE CHRISTINE ISABELLE	Le Mable	19,03	2	38,06
CA du Grand Châtelleraut	SERIGNY	LES MARAIS	ZC0092	MME RAVION/MARYLENE LEONE GILBERTE	Le Mable	158,88	2	317,76
CA du Grand Châtelleraut	SERIGNY	LES MARAIS	ZC0093	M MEUNIER/JANICK JEAN	Le Mable	101,67	2	203,34
CA du Grand Châtelleraut	SOSSAY	FOLLET	ZD0056	MME GUIGNARD/ISABELLE EVELYNE THERESE	La Veude	19,62	2	39,24
CA du Grand Châtelleraut	SOSSAY	PIECE DE LA GARDE	ZE0031	M MAUROUX/BERNARD JEAN CLAUDE	La Veude	334,64	2	669,28
CA du Grand Châtelleraut	SOSSAY	PRES DE SOSSAIS	ZE0035	SIAEP DU LENCLITRAIS	La Veude	40,61	2	81,22
CA du Grand Châtelleraut	SOSSAY	PRES DE SOSSAIS	ZE0036	M FOUCAULT/JEAN LOUIS BERNARD	La Veude	155,90	2	311,8
CA du Grand Châtelleraut	SOSSAY	CLOS BILLOUARD	ZE0053	M RAIFFE/JEAN	La Veude	70,03	2	140,06
CA du Grand Châtelleraut	SOSSAY	PRES DE SOSSAIS	AB0258	M GIRAUDEAU/CLAUDE PIERRE JEAN	La Veude	18,91	2	37,82
CA du Grand Châtelleraut	SOSSAY	PRES DE SOSSAIS	AB0256	MME GAULT/MONIQUE	La Veude	94,92	2	189,84
CA du Grand Châtelleraut	SOSSAY	PRES DE SOSSAIS	AB0259	M GIRAUDEAU/CLAUDE PIERRE JEAN	La Veude	27,14	2	54,28
CA du Grand Châtelleraut	SOSSAY	PRES DE SOSSAIS	AB0260	COMMUNE DE SOSSAY	La Veude	18,92	2	37,84
CA du Grand Châtelleraut	SOSSAY	PIECE DE LA GARDE	ZE0030	COMMUNE DE SOSSAY	La Veude	58,60	2	117,2
CA du Grand Châtelleraut	SOSSAY	MARAI DE FOLLET	ZD0033	COMMUNE DE SOSSAY	La Veude	29,56	2	59,12
CA du Grand Châtelleraut	SOSSAY	PIECE DE LA CAILLERIE	ZD0019	COMMUNE DE SOSSAY	La Veude	107,12	2	214,24
CA du Grand Châtelleraut	SOSSAY	LES MOREAUX	ZD0020	MME BOURDEAU/MARIE	La Veude	86,70	2	173,4
CA du Grand Châtelleraut	SOSSAY	LES MOREAUX	ZD0029	MME BELLARD/MARTINE HELENE	La Veude	27,25	2	54,5
CA du Grand Châtelleraut	SOSSAY	SAUVIGNY	ZD0032	COMMUNE DE SOSSAY	La Veude	85,72	2	171,44
CA du Grand Châtelleraut	SOSSAY	PIECE DE LA GARDE	ZE0031	M MAUROUX/BERNARD JEAN CLAUDE	La Veude	22,87	2	45,74
CA du Grand Châtelleraut	SOSSAY	CHENEVIERES	AB0019	M CARCAILLON/PIERRE GAETAN ELIE	La Veude	10,18	2	20,36
CA du Grand Châtelleraut	SOSSAY	CHENEVIERES	AB0046	MME PLISSON/CHRISTINE VERONIQUE	La Veude	6,97	2	13,94
CA du Grand Châtelleraut	SOSSAY	CHENEVIERES	AB0047	MME PLISSON/CHRISTINE VERONIQUE	La Veude	7,48	2	14,96
CA du Grand Châtelleraut	SOSSAY	CHENEVIERES	AB0048	MME PLISSON/CHRISTINE VERONIQUE	La Veude	10,13	2	20,26
CA du Grand Châtelleraut	SOSSAY	CHENEVIERES	AB0050	MME BOYER/JOSIE ANDREE	La Veude	6,25	2	12,5
CA du Grand Châtelleraut	SOSSAY	CHENEVIERES	AB0051	M GIRAULT/GUY ROLAND PAUL	La Veude	4,89	2	9,78
CA du Grand Châtelleraut	SOSSAY	CHENEVIERES	AB0052	M AUBERT/PATRICK AMEDE CAMILLE	La Veude	7,03	2	14,06
CA du Grand Châtelleraut	SOSSAY	CHENEVIERES	AB0053	M DUPUY/PATRICK	La Veude	9,51	2	19,02
CA du Grand Châtelleraut	SOSSAY	CHENEVIERES	AB0054	M DUPUY/PATRICK	La Veude	10,91	2	21,82
CA du Grand Châtelleraut	SOSSAY	CHENEVIERES	AB0055	M GIRAULT/GUY ROLAND PAUL	La Veude	10,17	2	20,34
CA du Grand Châtelleraut	SOSSAY	CHENEVIERES	AB0056	MME DELARUE/MICHELLE	La Veude	7,36	2	14,72
CA du Grand Châtelleraut	SOSSAY	CHENEVIERES	AB0058	MME GOUIN/PIERRETTE	La Veude	13,25	2	26,5
CA du Grand Châtelleraut	SOSSAY	PIECE DE LA GARDE	AB0059	M CHAMPIGNY/GABRIEL MARIE EDMOND	La Veude	63,22	2	126,44
CA du Grand Châtelleraut	SOSSAY	PIECE DE LA GARDE	AB0060	M CHAMPIGNY/GABRIEL MARIE EDMOND	La Veude	5,84	2	11,68
CA du Grand Châtelleraut	SOSSAY	PIECE DE LA GARDE	AB0061	MME GIRARD/GENEVIEVE ANDREE JANINE	La Veude	8,61	2	17,22
CA du Grand Châtelleraut	SOSSAY	PIECE DE LA GARDE	AB0062	MME MALECOT/MARIE THERESE AGATHE JEANNE	La Veude	14,76	2	29,52
CA du Grand Châtelleraut	SOSSAY	PIECE DE LA GARDE	AB0063	M SOULARD/GERARD GABRIEL	La Veude	55,84	2	111,68
CA du Grand Châtelleraut	SOSSAY	CHENEVIERES	AB0172	COMMUNE DE SOSSAY	La Veude	69,08	2	138,16
CA du Grand Châtelleraut	SOSSAY	MARAI DE FOLLET	ZD0041	MME GRILLON/LAETITIA	La Veude	83,73	2	167,46
CA du Grand Châtelleraut	SOSSAY	MARAI DE FOLLET	ZD0042	M DOUCET/JEAN	La Veude	18,50	2	37
CA du Grand Châtelleraut	SOSSAY	MARAI DE FOLLET	ZD0043	M GUIGNARD GUERIN/DANIEL	La Veude	86,29	2	172,58
CA du Grand Châtelleraut	SOSSAY	PRES DE SOSSAIS	AB0256	MME GAULT/MONIQUE	La Veude	56,23	2	112,46
CA du Grand Châtelleraut	SOSSAY	PRES DE SOSSAIS	AB0263	COMMUNE DE SOSSAY	La Veude	4,27	2	8,54
CA du Grand Châtelleraut	SOSSAY	LES MOREAUX	ZD0020	MME BOURDEAU/MARIE	La Veude	40,19	2	80,38
CA du Grand Châtelleraut	SOSSAY	PIECE DE LA GARDE	ZE0031	M MAUROUX/BERNARD JEAN CLAUDE	La Veude	60,53	2	121,06
CA du Grand Châtelleraut	SOSSAY	CLOS BILLOUARD	ZE0053	M RAIFFE/JEAN	La Veude	61,14	2	122,28
CA du Grand Châtelleraut	SOSSAY	CHENEVIERES	AB0172	COMMUNE DE SOSSAY	La Veude	184,62	2	369,24
CA du Grand Châtelleraut	SOSSAY	MARAI DE FOLLET	ZD0033	COMMUNE DE SOSSAY	La Veude	8,71	2	17,42
CA du Grand Châtelleraut	SOSSAY	SAUVIGNY	ZD0032	COMMUNE DE SOSSAY	La Veude	76,00	2	152
CA du Grand Châtelleraut	SOSSAY	MARAI DE FOLLET	ZD0035	M MAUROUX/FRANCK SERGE JEAN	La Veude	117,72	2	235,44
CA du Grand Châtelleraut	SOSSAY	MARAI DE FOLLET	ZD0035	M MAUROUX/FRANCK SERGE JEAN	La Veude	75,11	2	150,22
CA du Grand Châtelleraut	SOSSAY	MARAI DE FOLLET	ZD0036	MME GUIGNARD/ISABELLE EVELYNE THERESE	La Veude	220,89	2	441,78
CA du Grand Châtelleraut	SOSSAY	MARAI DE FOLLET	ZD0038	MME CARCAILLON/PIERRETTE JEANNE PAULETTE	La Veude	66,66	2	133,32
CA du Grand Châtelleraut	SOSSAY	PRES DE SOSSAIS	AB0256	MME GAULT/MONIQUE	La Veude	72,29	2	144,58
CA du Grand Châtelleraut	SOSSAY	PRES DE SOSSAIS	AB0264	COMMUNE DE SOSSAY	La Veude	67,32	2	134,64
CA du Grand Châtelleraut	SOSSAY	PIECE DE LA GARDE	ZE0031	M MAUROUX/BERNARD JEAN CLAUDE	La Veude	55,07	2	110,14
CA du Grand Châtelleraut	SOSSAY	PRES DE SOSSAIS	ZE0036	M FOUCAULT/JEAN LOUIS BERNARD	La Veude	299,88	2	599,76
CA du Grand Châtelleraut	SOSSAY	SAUVIGNY	ZD0032	COMMUNE DE SOSSAY	La Veude	87,34	2	174,68
CA du Grand Châtelleraut	SOSSAY	MARAI DE FOLLET	ZD0035	M MAUROUX/FRANCK SERGE JEAN	La Veude	57,81	2	115,62
CA du Grand Châtelleraut	SOSSAY	MARAI DE FOLLET	ZD0036	MME GUIGNARD/ISABELLE EVELYNE THERESE	La Veude	129,00	2	258
CA du Grand Châtelleraut	SOSSAY	CHENEVIERES	AB0069	SYNDICAT INTERCOMMUNAL POUR L'ALIMENTATION EN EAU POTABLE	La Veude	36,86	2	73,72
CA du Grand Châtelleraut	SOSSAY	CHENEVIERES	AB0172	COMMUNE DE SOSSAY	La Veude	15,16	2	30,32
CA du Grand Châtelleraut	SOSSAY	PRES DE SOSSAIS	AB0258	M GIRAUDEAU/CLAUDE PIERRE JEAN	La Veude	34,36	2	68,72
CA du Grand Châtelleraut	SOSSAY	CHENEVIERES	AB0032	COMMUNE DE SOSSAY	La Veude	93,45	2	186,9
CA du Grand Châtelleraut	SOSSAY	CHENEVIERES	AB0033	COMMUNE DE SOSSAY	La Veude	4,69	2	9,38
CA du Grand Châtelleraut	SOSSAY	CHENEVIERES	AB0172	COMMUNE DE SOSSAY	La Veude	122,76	2	245,52
CA du Grand Châtelleraut	SOSSAY	PRES DE SOSSAIS	AB0256	MME GAULT/MONIQUE	La Veude	10,31	2	20,62
CA du Grand Châtelleraut	SOSSAY	PRES DE SOSSAIS	AB0257	MME BREMOND/MURIEL VALENTINE HENRIETTE	La Veude	39,58	2	79,16
CA du Grand Châtelleraut	SOSSAY	PRES DE SOSSAIS	AB0259	M GIRAUDEAU/CLAUDE PIERRE JEAN	La Veude	28,85	2	57,7
CA du Grand Châtelleraut	SOSSAY	PRES DE SOSSAIS	AB0260	COMMUNE DE SOSSAY	La Veude	24,76	2	49,52
CA du Grand Châtelleraut	SOSSAY	PRES DE SOSSAIS	AB0261	COMMUNE DE SOSSAY	La Veude	54,25	2	108,5
CA du Grand Châtelleraut	SOSSAY	PRES DE SOSSAIS	AB0262	COMMUNE DE SOSSAY	La Veude	12,66	2	25,32
CA du Grand Châtelleraut	SOSSAY	PRES DE SOSSAIS	AB0263	COMMUNE DE SOSSAY	La Veude	153,95	2	307,9
CA du Grand Châtelleraut	THURE	31 RTE DE LA RIGONDAINE	YT0051	MME VIOLLEAU/DOMINIQUE JEANNINE PAULETTE	La Veude	25,65	2	51,3
CA du Grand Châtelleraut	THURE	LE GUE DE POT DE VIN	YN0001	M DUPUY/ALAIN ROBERT JEAN MARIE	La Veude	101,88	2	203,76
CA du Grand Châtelleraut	THURE	LE GUE DE POT DE VIN	YN0002	MME VIOLLEAU/DOMINIQUE JEANNINE PAULETTE	La Veude	228,22	2	456,44
CA du Grand Châtelleraut	THURE	LES FONDS DE SACHE	YN0006	M FRANCOIS/ARNAUD LOUIS GUY	La Veude	5,57	2	11,14
CA du Grand Châtelleraut	THURE	31 RTE DE LA RIGONDAINE	YT0051	MME VIOLLEAU/DOMINIQUE JEANNINE PAULETTE	La Veude	62,10	2	124,2
CA du Grand Châtelleraut	THURE	LES FONDS DE SACHE	YN0008	MME VIOLLEAU/DOMINIQUE JEANNINE PAULETTE	La Veude	81,21	2	162,42
CA du Grand Châtelleraut	THURE	LES FONDS DE SACHE	YN0008	MME VIOLLEAU/DOMINIQUE JEANNINE PAULETTE	La Veude	7,30	2	14,6
CA du Grand Châtelleraut	THURE	PRES DE FOLLET	Y00029	MME GUIGNARD/ISABELLE EVELYNE THERESE	La Veude	17,24	2	34,48
CA du Grand Châtelleraut	THURE	PRES DE FOLLET	Y00030	M GILBERT/CHRISTIAN ROGER	La Veude	7,63	2	15,26
CA du Grand Châtelleraut	THURE	LES FONDS DE SACHE	YN0006	M FRANCOIS/ARNAUD LOUIS GUY	La Veude	85,76	2	171,52
CA du Grand Châtelleraut	THURE	LES FONDS DE SACHE	YN0007	MME BREMOND/MURIEL VALENTINE HENRIETTE	La Veude	28,03	2	56,06
CA du Grand Châtelleraut	THURE	LA PIECE DU BOIS	ZA0005	M DEVAUX/BERTRAND PIERRE YVES	La Veude	8,67	2	17,34
CA du Grand Châtelleraut	THURE	LA TAILLE DE L'ACQUIT	Y00016	COMMUNE DE THURE	La Veude	49,14	2	98,28
CA du Grand Châtelleraut	THURE	LES FONDS DE SACHE	YN0007	MME BREMOND/MURIEL VALENTINE HENRIETTE	La Veude	2,39	2	4,78
CA du Grand Châtelleraut	THURE	LES FONDS DE SACHE	YN0008	MME VIOLLEAU/DOMINIQUE JEANNINE PAULETTE	La Veude	6,66	2	13,32
CA du Grand Châtelleraut	THURE	PRES DU PEU	ZA0004	MME MOTARD/DANIELLE GERALDINE LOUISETTE	La Veude	46,73	2	93,46
CA du Grand Châtelleraut	THURE	LA PIECE DU BOIS	ZA0005	M DEVAUX/BERTRAND PIERRE YVES	La Veude	5,58	2	11,16
CA du Grand Châtelleraut	THURE	CHAMPS DE BOUTAULT	AK0371	MME CHARLOT/PIERRETTE SUZANNE	La Veude	57,18	2	114,36

COMMUNAUTÉ DE COMMUNES	COMMUNE	LIEU DIT de la parcelle	CODE PARCELLAIRE	PROPRIETAIRE	COURS D'EAU	LINERAIRE de berge (m)	COUT UNITAIRE entretien de la végétation (€)	COUT A LA PARCELLE (€ TTC)
CA du Grand Châtelleraut	THURE	LES GRUGES	YR0027	MME CHASSEPORT/ROSE	La Veude	50,14	2	100,28
CA du Grand Châtelleraut	THURE	LES GRUGES	YR0028	COMMUNE DE THURE	La Veude	6,77	2	13,54
CA du Grand Châtelleraut	THURE	LES GRUGES	YR0029	COMMUNE DE THURE	La Veude	2,24	2	4,48
CA du Grand Châtelleraut	THURE	CARREFOUR DE BEAULIEU	Y00055	MME DADU/THERESE CLAIRE HENRIETTE	La Veude	81,89	2	163,78
CA du Grand Châtelleraut	THURE	GUENETRUT	Y00056	MME PASQUIER/MICHELE MONIQUE	La Veude	124,20	2	248,4
CA du Grand Châtelleraut	THURE	LA GUILLERE	YR0030	MME CHASSEPORT/ROSE	La Veude	48,26	2	96,52
CA du Grand Châtelleraut	THURE	LA GUILLERE	YR0031	M CHASSEPORT/LIONEL CLOTAIRE ALGUY	La Veude	222,80	2	445,6
CA du Grand Châtelleraut	THURE	LA GUILLERE	YR0032	M VERCRUYCE/DOMINIQUE MARIE JEAN	La Veude	16,47	2	32,94
CA du Grand Châtelleraut	THURE	LA GUILLERE	YR0033	M VERCRUYCE/DOMINIQUE MARIE JEAN	La Veude	112,02	2	224,04
CA du Grand Châtelleraut	THURE	LA GUILLERE	YR0034	COMMUNE DE THURE	La Veude	133,06	2	266,12
CA du Grand Châtelleraut	THURE	BEAULIEU OUEST	YR0061	MME MAKARA/THERESE	La Veude	281,28	2	562,56
CA du Grand Châtelleraut	THURE	LA TAILLE DE L ACQUIT	Y00016	COMMUNE DE THURE	La Veude	158,93	2	317,86
CA du Grand Châtelleraut	THURE	PRAIRIE DE GUENETRUT	Y00017	SOCIETE D'AMENAGEMENT FONCIER ET D'ETABLISSEMENT RURAL	La Veude	60,57	2	121,14
CA du Grand Châtelleraut	THURE	PRES DU PEU	ZA0003	M DEVAUX/BERTRAND PIERRE YVES	La Veude	70,93	2	141,86
CA du Grand Châtelleraut	THURE	PRES DU PEU	ZA0004	MME MOTARD/DANIELLE GERALDINE LOUISETTE	La Veude	55,70	2	111,4
CA du Grand Châtelleraut	THURE	PRAIRIE DE GUENETRUT	Y00017	SOCIETE D'AMENAGEMENT FONCIER ET D'ETABLISSEMENT RURAL	La Veude	144,05	2	288,1
CA du Grand Châtelleraut	THURE	PRAIRIE DE GUENETRUT	Y00020	M VERCRUYCE/DOMINIQUE MARIE JEAN	La Veude	210,06	2	420,12
CA du Grand Châtelleraut	THURE	PRAIRIE DE GUENETRUT	Y00021	MME PASQUIER/MICHELE MONIQUE	La Veude	87,95	2	175,9
CA du Grand Châtelleraut	THURE	PRAIRIE DE GUENETRUT	Y00022	M DAGUET/ALAIN REMY	La Veude	24,33	2	48,66
CA du Grand Châtelleraut	THURE	PRAIRIE DE GUENETRUT	Y00025	MME MAKARA/THERESE	La Veude	16,86	2	33,72
CA du Grand Châtelleraut	THURE	CARREFOUR DE BEAULIEU	Y00055	MME DADU/THERESE CLAIRE HENRIETTE	La Veude	41,68	2	83,36
CA du Grand Châtelleraut	THURE	GUENETRUT	Y00056	MME PASQUIER/MICHELE MONIQUE	La Veude	130,77	2	261,54
CA du Grand Châtelleraut	THURE	LA TAILLE DE L ACQUIT	Y00016	COMMUNE DE THURE	La Veude	179,88	2	359,76
CA du Grand Châtelleraut	THURE	CHAMPS DE BOUTAULT	AK0371	MME CHARLOT/PIERRETTE SUZANNE	La Veude	208,10	2	416,2
CA du Grand Châtelleraut	THURE	LES GRUGES	YR0027	MME CHASSEPORT/ROSE	La Veude	8,97	2	17,94
CA du Grand Châtelleraut	THURE	LES GRUGES	YR0026	M CHASSEPORT/BERTHY CHRISTIAN GASTON	La Veude	7,48	2	14,96
CA du Grand Châtelleraut	THURE	LES GRUGES	YR0035	MME MAUROUX/GERMAINE CLEMENCE	La Veude	268,38	2	536,76
CA du Grand Châtelleraut	THURE	CHAMPS DE BOUTAULT	AK0371	MME CHARLOT/PIERRETTE SUZANNE	La Veude	52,80	2	105,6
CA du Grand Châtelleraut	THURE	CHAMPS DE BOUTAULT	AK0372	M MAUROUX/CYRIL BERNARD FRANCK	La Veude	263,24	2	526,48
CA du Grand Châtelleraut	THURE	CHAMPS DE BOUTAULT	AK0373	M MAUROUX/FRANCK SERGE JEAN	La Veude	17,05	2	34,1
CA du Grand Châtelleraut	THURE	LES GRUGES	YR0035	MME MAUROUX/GERMAINE CLEMENCE	La Veude	90,79	2	181,58
CA du Grand Châtelleraut	THURE	LES GRUGES	YR0038	COMMUNE DE THURE	La Veude	115,20	2	230,4
CA du Grand Châtelleraut	THURE	LES FONDS DE SACHE	YN0015	MME GRILLON/LAETITIA	La Veude	35,52	2	71,04
CA du Grand Châtelleraut	THURE	LES FONDS DE SACHE	YN0016	COMMUNE DE THURE	La Veude	3,50	2	7
CA du Grand Châtelleraut	THURE	LES FONDS DE SACHE	YN0010	MME GUIGNARD/ISABELLE EVELYNE THERESE	La Veude	97,27	2	194,54
CA du Grand Châtelleraut	THURE	LES FONDS DE SACHE	YN0017	M CASTERAN/OLIVIER FRANCOIS DANIEL	La Veude	7,52	2	15,04
CA du Grand Châtelleraut	THURE	LES FONDS DE SACHE	YN0018	M MAUROUX/CYRIL BERNARD FRANCK	La Veude	89,78	2	179,56
CA du Grand Châtelleraut	THURE	L OURDIERE	YN0019	SOCIETE D'AMENAGEMENT FONCIER ET D'ETABLISSEMENT RURAL	La Veude	109,87	2	219,74
CA du Grand Châtelleraut	THURE	LES FERFOIS	YN0020	COMMUNE DE THURE	La Veude	19,73	2	39,46
CA du Grand Châtelleraut	THURE	PRAIRIE DE GUENETRUT	Y00024	MME LAVALADAS/SIMONNE LUCIENNE DENISE	La Veude	57,71	2	115,42
CA du Grand Châtelleraut	THURE	PRAIRIE DE GUENETRUT	Y00025	MME MAKARA/THERESE	La Veude	243,31	2	486,62
CA du Grand Châtelleraut	THURE	PRAIRIE DE GUENETRUT	Y00026	SNCF RESEAU	La Veude	85,77	2	171,54
CA du Grand Châtelleraut	THURE	PRES DE FOLLET	Y00027	MME FRANCOIS/ARLETTE	La Veude	297,39	2	594,78
CA du Grand Châtelleraut	THURE	PRES DE FOLLET	Y00030	M GILBERT/CHRISTIAN ROGER	La Veude	6,92	2	13,84
CA du Grand Châtelleraut	THURE	LE BACON	Y00031	COMMUNE DE THURE	La Veude	164,84	2	329,68
CA du Grand Châtelleraut	THURE	PRAIRIE DE GUENETRUT	Y00022	M DAGUET/ALAIN REMY	La Veude	55,59	2	111,18
CA du Grand Châtelleraut	THURE	PRAIRIE DE GUENETRUT	Y00023	MME ROUSSEAU/MICHELE ANNIE RACHEL	La Veude	70,67	2	141,34
CA du Grand Châtelleraut	THURE	CARREFOUR DE BEAULIEU	Y00055	MME DADU/THERESE CLAIRE HENRIETTE	La Veude	222,83	2	445,66
CA du Grand Châtelleraut	THURE	GUENETRUT	Y00056	MME PASQUIER/MICHELE MONIQUE	La Veude	7,75	2	15,5
CA du Grand Châtelleraut	THURE	LES FONDS DE SACHE	YN0008	MME VIOLLEAU/DOMINIQUE JEANNINE PAULETTE	La Veude	9,84	2	19,68
CA du Grand Châtelleraut	THURE	LES FONDS DE SACHE	YN0010	MME GUIGNARD/ISABELLE EVELYNE THERESE	La Veude	155,32	2	310,64
CA du Grand Châtelleraut	THURE	PRES DE FOLLET	Y00030	M GILBERT/CHRISTIAN ROGER	La Veude	180,81	2	361,62
CA du Grand Châtelleraut	THURE	LES GRUGES	YR0038	COMMUNE DE THURE	La Veude	3,45	2	6,9
CA du Grand Châtelleraut	THURE	PLAINE DES VARIGAUTS	YS0002	MME DUPONT/ANNE	La Veude	67,03	2	134,06
CA du Grand Châtelleraut	THURE	BOIS GROILLIER	YS0014	COMMUNE DE THURE	La Veude	206,85	2	413,7
CA du Grand Châtelleraut	THURE	BOUTAULT	YS0056	DU MOULIN DE BOUTAULT	La Veude	175,04	2	350,08
CA du Grand Châtelleraut	THURE	51 RTE DU MOULIN DE BOUTAULT	YS0057	DU MOULIN DE BOUTAULT	La Veude	80,64	2	161,28

## ANNEXE 3 : CONVENTION DE TRAVAUX DE RESTAURATION DE ZONE HUMIDE - PARC DE RICHELIEU



Le Syndicat de la Manse étendu, représenté par son Président Monsieur LIARD François, agissant en vertu de la délibération du comité syndical du 17 septembre 2020,  
ET  
L'Université de Paris, représentée par Monsieur KERRERO Christophe, nommé recteur de l'Académie de Paris le 21 juillet 2020.

Article 1 : Objet de la convention :

La présente convention a pour objet de déterminer les conditions techniques et financières de réalisation des travaux prévus par le Syndicat de la Manse étendu dans le Parc de Richelieu appartenant à la Chancellerie des Universités de Paris.

Article 2 : Localisation du site de travaux concerné :

Le site se situe sur l'extrémité Sud de la commune de Richelieu, au sein du périmètre du Parc du château de Richelieu, répertorié comme site classé par arrêté ministériel du 4 mai 1944 au titre de la protection des sites et monuments naturels (article L 341-1 et suivants du Code de l'Environnement). Voir entouré rouge sur la carte ci-dessous.

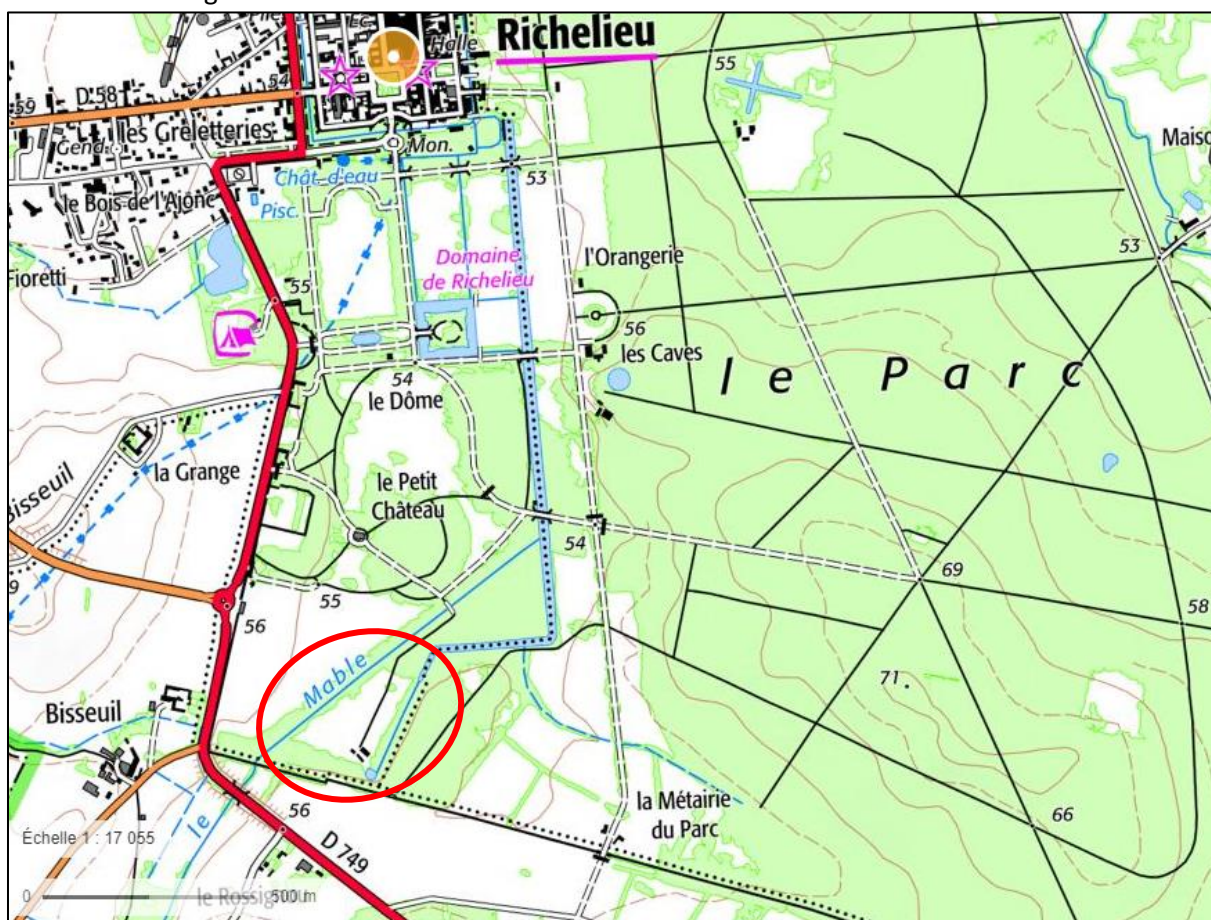





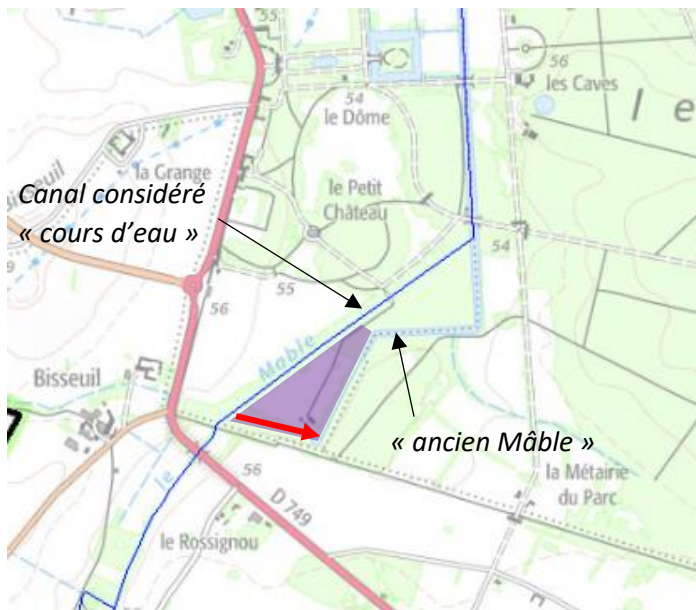

— Linéaire « cours d'eau »  
(DDT 37)

→ Fossé de reconnexion des  
deux bras à débayer

▲ Zone d'expansion des crues  
sur la parcelle D154



*Canal du Mâble*



*Ancien fossé et future zone de débordement*

#### Article 5 : objectifs visés par les travaux :

- 1) Atténuer l'impact des inondations dans la ville de Richelieu en permettant le débordement du Mâble en amont de la zone urbanisée.
- 2) Contribuer à la recharge hivernale des nappes et au soutien d'étiage en été. Le débordement de l'eau hors du lit permet une infiltration des écoulements en profondeur dans le sol. L'eau stockée dans le sol (et dans la « nappe d'accompagnement » du cours d'eau) est relarguée progressivement au cours d'eau en période de sécheresse, atténuant ainsi le risque d'assec en été.
- 3) Augmenter la diversité floristique et donc faunistique de la zone : contribuer au maintien de la biodiversité du territoire.
- 4) Créer une « annexe hydraulique » permettant la reproduction de plusieurs espèces (brochet par exemple).
- 5) Améliorer la qualité de l'eau : la flore ainsi que les micro-organismes constituant les zones humides contribuent grandement à l'épuration de l'eau grâce à leurs métabolismes biologiques spécifiques.



Article 6 : Maitrise d’ouvrage, maîtrise d’œuvre et réalisation des travaux :

La maîtrise d’ouvrage et la maîtrise d’œuvre des travaux sont assurées par le syndicat de la Manse étendu, dans le cadre du Contrat Territorial passé avec les partenaires (Agence de l’Eau, Région, Département...).

Une étude de la topographie (reliefs) s’avère nécessaire pour dimensionner précisément le projet. Les relevés de terrain ainsi que l’exploitation des résultats et le dimensionnement des travaux (tonnages à déblayer, cotes etc) seront réalisés entre 2021 et 2023 par l’équipe des techniciens de rivières du Syndicat de la Manse étendu. Les plans et le dimensionnement des travaux pourront être présentés au propriétaire du site (ou son représentant) et aux services de l’Etat avant réalisation.

Les travaux seront réalisés par une entreprise spécialisée qui sera désignée en application des dispositions du code de la commande publique. Une visite du site sera indispensable à l’établissement d’un devis adapté à la demande et aux contraintes du site.

Article 7 : Date prévue et période de réalisation des travaux :

- L’étude topographique sera réalisée entre 2021 et 2023 ;
- Les travaux seront réalisés entre 2024 et 2026.

Les travaux nécessitent d’intervenir sur terrain sec, en période de basses eaux et hors période de reproduction de la faune. Ils pourraient avoir lieu entre juin et octobre, si les conditions météorologiques le permettent.

Article 8 : Remise en état du site après travaux :

Le Syndicat de la Manse étendu s’engage à remettre en état le site et ses accès après travaux.

Article 9 : Financement des travaux :

Le montant des travaux a été estimé comme suit :

- Dessouchage – broyat – export : environ 5 600 € (environ 1000€ par ha)
- Déblai du fossé : environ 10 000 €

**TOTAL : 15 600 € TTC**

Le plan de financement prévisionnel des travaux est le suivant :

<b>FINANCEMENTS</b>	Taux	Coût (€ TTC)
Agence de l’Eau + Région Centre Val de Loire + Département	80%	12 480 €
Syndicat de la Manse étendu	20%	3 120 €
<b>TOTAL</b>	<b>100 %</b>	<b>15 600 €</b>

Aucune contribution financière ne sera demandée au propriétaire du site (Université de Paris).

Le Syndicat de la Manse étendu engagera toutes les démarches nécessaires pour constituer les dossiers de demande de subventions relatives à la réalisation de ces travaux, et en recouvrer les produits.

Article 10 : Gestion et entretien du site :

Après travaux, le site continuera à être entretenu par le régisseur du Parc, dans les mêmes conditions qu’avant travaux (une fauche par an, au mois de juin). Les souches et rejets spontanés des peupliers hybrides qui seront enlevés dans le cadre des travaux rendra l’entretien de la prairie moins difficile. L’entretien sera plus efficace en termes de maintien d’une biodiversité spécifique des milieux humides.

Article 11 : Impact potentiel sur le paysage et respect des règles d’aménagement sur site classé :

Le projet n’aura pas d’impact visuel en relief et l’aspect naturel de la prairie ne sera pas modifié. D’après la DREAL Centre Val de Loire, Mission Patrimoine Paysager et Val de Loire, les travaux relèvent de l’entretien courant et ne nécessitent pas de demande particulière dans le cadre du site classé.



Article 12 : Validation et autorisation du projet par les services de l'Etat :

Ce projet est intégré au programme d'actions du Contrat Territorial porté par les élus du Syndicat de la Manse étendu et signé par divers partenaires (Contrat territorial validé par l'Agence de l'Eau, le conseil régional Centre Val de Loire, le Département d'Indre-et-Loire...).

Le dossier de DIG-AEU (Déclaration d'Intérêt Général – Autorisation Environnementale Unique) a été examiné par tous les services de l'Etat concernés (Police de l'Eau, DREAL, DRAC, ARS...) et validé par la Direction Départementale des Territoire d'Indre-et-Loire.

Article 13 : Avenant :

Toute modification apportée à la présente convention donnera lieu à la passation d'un avenant.

<p>Fait à SEPMES, le 15/10/2020 Pour le Syndicat de la Manse étendu, le Président, Monsieur LIARD François</p> <p><i>François LIARD</i></p>  	<p>Fait à _____, le _____ Pour l'Université de Paris, le recteur de l'Académie de Paris, Monsieur KERRERO Christophe</p>
--	--

## ANNEXE 4 : TABLEAU DE SYNTHÈSE RELATIF AUX ESPÈCES PROTÉGÉES

Rappel : l'ébauche de liste d'inventaires complémentaires constitue un support de réflexion qu'il sera nécessaire de préciser chaque année par le Syndicat avec ses partenaires techniques en fonction des travaux retenus et des enjeux identifiés (espèces protégées susceptibles d'être présentes). Ces inventaires ne sont pas systématiques mais ciblés, à réaliser uniquement en cas d'enjeu spécifique.





CLASSE	TAXON	TYPES DE TRAVAUX potentiellement concernés (X : station avérée à moins d'1 km - X : pas de station avérée à moins d'1 km)										IMPACTS POTENTIELS			MESURES				INVENTAIRES COMPLÉMENTAIRES POTENTIELS - Propositions de secteur(s) ciblé(s)				
		Remise en fond de vallée	Reméandrage	Talutage	Recharge	Plantation de ripisylves	Restauration ZH	Reconversion ZH	Accès travaux (dans certains cas, coupe de ligneux)	Comblement de fossés	Suppression de chute	Type d'impact	Impact potentiel direct brut	Impact potentiel indirect brut	Evitement	Réduction	Impact résiduel	Compensation					
Mammifères	Loutre d'Europe	X	X	X	X							X			Diminution de ressource alimentaire	-	Faible : diminution limitée et temporaire des ressources alimentaires	-	Limitation de la pollution des eaux	Nul à Faible	-	La Veude de Ponçay, à Pussigny (Veude aval ?)	
															Dérangement des espèces	Nul à faible en fonction de la présence de l'espèce : travaux ponctuels dans le temps	-	-	Nul à Faible	-			
															Destruction directe d'individu	Nul à faible en fonction de la présence de l'espèce : travaux ponctuels dans le temps	-		Nul à Faible	-			
															Destruction d'habitat	Très faible à court terme (modification de l'habitat actuel lors de remise en fond de talweg, reméandrage), impact positif à terme (amélioration de la qualité des habitats)	-		Très faible à court terme, positif à moyen terme (amélioration de l'habitat)	-			
	Castor fiber	X	X	X	X								X			Diminution de ressource alimentaire	-	Faible : diminution limitée et temporaire des ressources alimentaires	-	Limitation de la pollution des eaux	Nul à Faible	-	Recherche de barrage sur : - La Veude de Ponçay, à Pussigny ; - La Veude, à Saint-Gervais-les-Trois-Clochers
																Dérangement des espèces	Nul à faible en fonction de la présence de l'espèce : travaux ponctuels dans le temps	-	Evitement des sites où des barrages et des gîtes de castor sont présents	-	-		
																Destruction directe d'individu	Nul à faible en fonction de la présence de l'espèce : travaux ponctuels dans le temps	-		Nul à faible	-		
																Destruction d'habitat	Très faible à court terme (modification de l'habitat actuel lors de remise en fond de talweg, reméandrage), impact positif à terme (amélioration de la qualité des habitats)	-		-	-		
	Campagnol amphibie	X	X	X											Dérangement d'individu	Nul à Faible	-	Evitement des sites où la présence de l'espèce est avérée	-	Nul à Faible	-	Veude amont et Veude de Ponçay	
															Destruction directe d'individu	Nul (espèce non hibernante)	-		-	Nul	-		
															Destruction d'habitat favorable	Nul, voire positif (amélioration de la qualité de l'habitat)	-		-	Nul, voire positif (amélioration de la qualité de l'habitat)	-		
	Genette commune														Dérangement d'individu	Très faible : travaux ponctuels dans le temps	-	Evitement des coupes d'arbres favorables à cette espèce : grands arbres à fourches	-	Nul à très faible	-	Expertise préalable aux travaux si coupe d'arbres de haut jet (recherche de crotties aux fourches)	
															Destruction d'habitat	Nul, ou très faible si coupe ponctuelle d'arbres occupés par l'espèce	-		-	-			
	Ecureuil roux														Dérangement d'individu	Très faible : travaux ponctuels dans le temps	-	-	-	Limiter les trouées dans les linéaires boisés aux accès nécessaires	Très faible : coupe ponctuelle d'arbres	Les plantations de ripisylves compenseront les coupes réalisées	*
															Destruction directe d'individu	Nul : espèce non hibernante	-						
															Destruction d'habitat	Très faible : coupe ponctuelle d'arbres	-						
	Musaraigne aquatique	X	X	X	X										Dérangement d'individu	Nul à faible en fonction de la présence de l'espèce : travaux ponctuels dans le temps	-	-	-	-	Nul à Faible	-	*
															Destruction directe d'individu	Nul (espèce non hibernante)	-						
															Destruction d'habitat favorable	Nul, voire positif (amélioration de la qualité de l'habitat)	-						
	Chauves-souris														Dérangement d'individu	Nul, ou fort si la coupe ponctuelle d'arbres entraîne la destruction d'un gîte	-	Evitement des coupes d'arbres favorable à ces espèces : arbres à cavités, plis, fissures, écorces décollées	Limitation des coupes d'arbres aux percées nécessaires à l'accès au cours d'eau pour les travaux de recharge, et de préférence sur des sujets arbustifs	Dépend des inventaires complémentaires	-	Expertise préalable aux travaux si coupe d'arbres de haut jet	
															Destruction directe d'individu	Nul, ou fort si la coupe ponctuelle d'arbres entraîne la destruction d'un gîte	-			-	-		
															Destruction d'habitat	Très faible : coupe ponctuelle d'arbres	-			-	Très faible : coupe ponctuelle d'arbres		Les plantations de ripisylves compenseront les coupes réalisées

\* : les mesures d'évitement et de réduction prises permettent de s'affranchir d'inventaires complémentaires

CLASSE	TAXON	TYPES DE TRAVAUX potentiellement concernés (X : station avérée à moins d'1 km - X : pas de station avérée à moins d'1 km)										IMPACTS POTENTIELS			MESURES				INVENTAIRES COMPLÉMENTAIRES POTENTIELS - Propositions de secteur(s) ciblé(s)			
		Remise en fond de vallée	Reméandrage	Talutage	Recharge	Plantation de ripisylves	Restauration ZH	Reconversion ZH	Accès travaux (dans certains cas, coupe de ligneux)	Comblement de fossés	Suppression de chute	Type d'impact	Impact potentiel direct brut	Impact potentiel indirect brut	Évitement	Réduction	Impact résiduel	Compensation				
Insectes	Cuivré des marais	X	X	X			X						Dérangement d'individu	Très faible : travaux ponctuels dans le temps	-	-	-	-	- Nul - Nul à fort à St-Gervais-les-Trois-Clochers en fonction des résultats des inventaires complémentaires	-	Cibler la Veude, à Saint-Gervais-les-Trois-Clochers	
													Destruction directe d'individu	Nul à fort en fonction de la présence de l'espèce	-	-	-	-				
													Destruction d'habitat	Nul à fort en fonction de la présence de l'espèce à proximité	-	-	-	Limitier les impacts (passage d'engins par exemple) aux emprises minimales nécessaires				
	Sphinx de l'épilobe	X	X	X	X	X		X	X	X				Dérangement d'individu	Très faible : travaux ponctuels dans le temps	-	-	-	-	Nul à fort en fonction des résultats des inventaires complémentaires	Éventuellement favorisation de la présence d'ourlets de rive / mégaphorbiaie à épilobe	Cibler les ourlets humides à épilobes concernés par les travaux
														Destruction directe d'individu	Nul à fort en fonction de la présence de l'espèce	-	-	-	Limitation des impacts sur les ourlets de rive à épilobe			
														Destruction d'habitat	Nul à fort en fonction de la présence de l'espèce à proximité	-	-	-	-			
	Grand Capricorne							X						Dérangement d'individu	Nul à fort en cas de coupe d'un arbre accueillant l'espèce	-	-	Évitement des coupes d'arbres présentant des indices de présence ou favorables à l'espèce : feuillus matures	-	Nul	Expertise préalable pour valider l'absence de grand capricorne si arbre à couper	
														Destruction directe d'individu	-	-	-	-				
														Destruction d'habitat	-	-	-	-				
	Agrion de Mercure	X	X	X	X	X		X			X			Dérangement d'individus lors des travaux	Dérangement d'individus lors des travaux	-	-	-	-	Nul à fort en fonction des résultats des inventaires complémentaires	Mâble, à Orches La Veude, à Saint-Gervais-les-Trois-Clochers et à Thuré ; La Veude de Ponçay, à Pussigny ;	
														Destruction directe d'individu	Nul à fort sur les individus dans les sédiments si travaux en lit mineur	-	-	-	Procéder par tronçon ou sur une rive en alternance, en dehors de la période d'activité aérienne des individus			
														Destruction d'habitat par travaux en lit mineur ou plantations trop denses (hors rives nord) créant un ombrage défavorable à l'espèce	Nul à fort si travaux en lit mineur ou plantations trop denses (hors rives nord) créant un ombrage défavorable à l'espèce	Colmatage d'habitat favorable en aval par mise en suspension de fines : dégradation de l'habitat	-	-	Conservier autant que possible les herbiers aquatiques Plantations prévues pour conserver un ensoleillement suffisant du cours d'eau lorsque présence connue à proximité et cours d'eau potentiellement favorable			
Oiseaux	Oiseaux communs (Mésanges, Pics, etc.)						X	X	X				Dérangement d'individu	Fort si travaux en période de nidification	-	-	Période de travaux : pas de coupe en période de nidification	-	Nul	*		
													Destruction directe d'individu	-	-	-	-					
													Destruction d'habitat	Très faible : coupe ponctuelle d'arbres	-	-	Circulation adaptée des engins de chantier	Intervention ciblée sur la végétation limitant au maximum les coupes	Très faible : coupes ponctuelles		Les plantations de ripisylves compenseront les coupes réalisées	
	Rapaces (faucon crécerelle, chouette chevêche...)							X						Dérangement d'individu	Fort si travaux en période de nidification	-	-	Période de travaux : pas de coupe en période de nidification	-	Nul	*	
														Destruction directe d'individu	-	-	-	-				
														Destruction d'habitat	Très faible : coupe ponctuelle d'arbres	-	-	-	Limitation des coupes d'arbres de haut jet au minimum nécessaire	Très faible : coupes ponctuelles		-
	Martin-pêcheur d'Europe		X	X	X						X			Dérangement d'individu	Fort si travaux en période de nidification	-	-	Période de travaux : pas de travaux en période de nidification	-	Nul	Expertise préalable sur les milieux susceptibles de l'abriter pour valider l'absence de site de nidification	
														Destruction directe d'individu	-	-	-	-				
														Destruction d'habitat	Nul à fort : reprises de berges	-	-	-	Limitation des travaux sur des sites de nidification au minimum nécessaire : arbres, berge des cours d'eau et prairies	Nul à fort en fonction des inventaires complémentaires		-
Reptiles	Lézard des murailles Couleuvre helvétique Couleuvre verte et jaune Viper aspic Lézard vert	X	X	X			X	X	X				Dérangement des espèces	nul à faible : travaux ponctuels dans le temps	-	-	Adaptation des chantiers à des périodes hors dérangements (juillet-novembre)	-	Nul à très faible	*		
													Destruction directe d'individu	nul à faible : travaux ponctuels dans le temps	-	-	-	-				
													Destruction d'habitat	Très faible : coupe ponctuelle d'arbres	-	-	-	Limitation maximale des travaux concernant les lisières de bois et des haies.	Très faible à court terme, positif à moyen terme (amélioration de l'habitat)		Les plantations de ripisylves compenseront les coupes réalisées	
Amphibiens	Grenouille agile Grenouille rieuse Grenouille verte Rainette verte		X	X	X		X	X	X				Dérangement des espèces	-	-	-	-	Nul à très faible	*			
													Destruction directe d'individu	-	-	-	Adaptation des chantiers à des périodes hors dérangements (juillet-novembre)	-		-		
													Destruction d'habitat	-	-	-	-	Limitation maximale des travaux concernant les lisières de bois et des haies.		Très faible à court terme, positif à moyen terme (amélioration de l'habitat)	-	
Poissons	Anguille Bouvière Brochet Chabot Épinoche Truite fario Vandoise	X	X	X	X					X			Dérangement des espèces	-	-	-	- Pêche de sauvegarde sur les sites à enjeu fort - Évitement des frayères - Adaptation des chantiers à des périodes hors dérangements (juillet-novembre)	limiter pollution des eaux et mise en suspension de MES	Faible à nul (voire positif)	*		
													Destruction directe d'individu	-	-	-	-					
													Destruction d'habitat	-	-	-	-					
Flore	Lotier maritime Orchis à fleurs lâches Fritillaire pintade Potentille couchée Mouron d'eau Choin noirâtre Germandrée des marais Ophioglosse commun Pulicaria commune	X	X	X			X	X					Destruction directe d'individu	-	-	-	Évitement des sites où la présence de l'espèce est avérée	Travaux tardifs (fauche tardive)	Nul à faible en fonction des inventaires complémentaires	Expertises préalables, notamment pour les secteurs où la pulicaria commune est connue		
													Destruction d'habitat	-	-	-	-					

\* : les mesures d'évitement et de réduction prises permettent de s'affranchir d'inventaires complémentaires



## ANNEXE 5 : COMMUNICATION REALISEE PAR LE SYNDICAT DE LA MANSE ETENDU

Article « Terres de Touraine » – Mai 2019

### Le Richelais à la reconquête de ses ruisseaux

**GESTION DES RIVIÈRES/** Le syndicat de la « Vienne tourangelle amont » (Manse étendu) amorce un programme de renaturation des cours d'eau de la rive gauche de la Vienne, de Richelieu à Ste Maure-de-Touraine.

Le syndicat de la Manse étendu, ou plutôt de la Vienne tourangelle amont, a commencé en avril à sillonner son nouveau territoire. Deux techniciennes ont donc traversé la Vienne pour venir à la rencontre des riverains et élus de tous les affluents de la rivière s'embouchant de Antigny-le-Tillac à Rivières. La Veude, le Mable, la Bourousse, la Veude de Ponçay, l'Arceau, le Goille, le Maine, c'est un bassin de 55 communes et 450 km de linéaires qui vient s'ajouter aux 15 communes et 140 km de rives du bassin de la Manse, du Ruau et du Réveillon.

Delphine Laisement et Marylou Méchin animent des réunions publiques tout en arpentant les cours d'eau pour établir un diagnostic environnemental, aidées par des partenaires. La qualité de l'eau, la vie aquatique et celle des rives, la nature de la ripisylve sont observées à la loupe. La plupart des ruisseaux souffre d'envasement, de surcreusement, de lits trop larges et trop rectilignes ; bref les temps changent et la doctrine directrice des travaux hydrauliques des années 70/80 est entièrement remise en cause. Les cours d'eau ne sont pas que des collecteurs destinés à évacuer l'eau des terres le plus vite possible -au risque d'éroder argiles et limons fertiles- mais ce sont des milieux vivants utiles à l'équilibre global du milieu champêtre.

#### DES EAUX PURES EN 2027

Le diagnostic des bassins versants met en évidence les services rendus par le ruisseau et par les zones humides. Quand les rivières évacuent, elles



Marylou Méchin et Delphine Laisement, les deux techniciennes de rivière arpentent actuellement les ruisseaux du Richelais et se tiennent à la disposition des riverains.

épurent aussi l'eau tout en abritant kyrielles d'êtres vivants. Les zones humides constituent des secteurs tampons qui régulent les débits, soutiennent les étages, écrètent les crues. Petit rappel : si le fond de la rivière est qualifié en droit rural res propria, l'eau libre courante est *res nullius*, c'est-à-dire n'appartenant à personne, ou plutôt appartenant à tous tel un patrimoine commun de la nation.

L'Europe n'en finit pas de reporter la date butoir de reconquête de la qualité des eaux. Fixée à 2015, elle a été repoussée à 2021 puis à 2027. Sur les ruisseaux cités, l'état écologique global était qualifié en 2013 de « moyen » pour les ruisseaux de la rive gauche (richelais, bouchardais, ste maurois) et de « médiocre » pour la Manse et ses affluents (plateau de Ste Maure). En 2016, grâce aux

techniciennes du secteur élargi dressent un état des lieux précis du terrain. Trois mois durant, à partir de septembre un programme d'actions va voir le jour, immédiatement suivi début 2020 d'une enquête publique accompagnée d'une déclaration d'intérêt général. C'est seulement ensuite que débiteront les phases concrètes de travaux, de suivi et d'animation. Ici il s'agira d'accroître la vitesse du courant par des empièvements et l'étroitesse du lit mineur. Là on replantera des haies ou des tronçons de ripisylve avec des saules, des aulnes, des frênes ou des sureaux voire des peupliers noirs, avec l'accord des propriétaires. Pourquoi replanter ? Marylou Méchin et Delphine Laisement expliquent que « la végétation des berges ou ripisylve tempère l'eau du lit en période de crue, tout en maintenant les berges et en atténuant les crues. Ailleurs il faudrait taluter des berges, aménager des banquettes, ouvrir des petits barrages ou bien reconquérir une chute d'eau par une succession de seuils pour améliorer l'état de la rivière. » Le but suivi est de reconnecter la source des ruisseaux avec leur embouchure dans la Vienne, tout en limitant l'envasement et en oxygénant l'eau. Des embâcles seront tronçonnés, des ronciers ouverts afin de dégager le cœur du lit. Des habitats seront restaurés.

L'étude préalable a dûment cartographié le degré d'altération hydromorphologique des ruisseaux. Soixante pour cent

des cours d'eau sont notés très fortement (33 %) à fortement altérés au droit des ponts expertisés. Le diagnostic des zones humides qui accompagne celui des lits va prioriser les secteurs à restaurer et préserver (flore, présence de mares...). Tous ces travaux seront pris en charge par le programme, y compris les plantations. L'entretien sera ensuite à la charge des riverains volontaires. Prêtant une oreille attentive aux propos lors des réunions publiques, les riverains ont su faire preuve de gymnastique intellectuelle en comprenant qu'il leur faudrait enlever les embâcles, alors que parfois en aval, les castors auront tout loisir d'en créer, de faire monter l'eau, d'inonder les champs dans des secteurs qui seront sanctuarisés. Ainsi va le changement d'époque... ■

(1) Le Réveillon

**Contacts :**  
06.45.36.07.85  
manse.delphino@orange.fr  
et 07.86.60.46.05.  
manse.marylou@orange.fr

**+ d'infos sur le web**  
Retrouvez l'exposé présenté lors des réunions publiques et les prochains rendez-vous organisés, sur le site :  
www.terredetouraine.fr

Devenez éleveur de chèvres,  
rejoignez notre Coopérative !

## Article « La Nouvelle République » – Avril 2019

### **Ce syndicat qui gère 450 km de cours d'eau**



*Bassins de la Manse, de la Veude et du Mâble sont concernés par le syndicat*

© Photo NR

Le syndicat de la Manse étendu organise deux réunions publiques pour rendre compte de ses travaux concernant son nouveau champ d'action. Au départ au chevet de la Manse et de ses affluents, il a vu son territoire s'agrandir des bassins du Mâble et de la Veude. Au total 450 km de rivières et cours d'eau, en Indre-et-Loire mais aussi en Vienne, dans le Chatelleraudais et le Loudunais.

La première réunion s'est tenue il y a quelques jours à la salle des fêtes de Luzé (37), la seconde aura lieu à Champigny-sur-Veude, le 26 avril (18 h 30), au centre Montpensier.

Un budget de 500.000 €A Luzé, Christian Pillot, vice-président viennois du syndicat, élu de Prinçay, était entouré des techniciennes Marilou, et Delphine.

A trois voix, les intervenants ont présenté à une quinzaine de personnes, le diagnostic en cours sur les cours d'eau de leur compétence et quelques idées d'action pour améliorer la situation. « 55 communes, un bassin de population de 34.500 habitants, 450 km linéaires, un syndicat au budget avoisinant 500.000 €, supporté par les EPCI, l'Agence de l'eau et les départements, 27 délégués, 3 techniciens et une secrétaire, voilà pour les chiffres. Un diagnostic global vient d'être rendu. Il sera affiné dans les mois qui viennent avant que des actions soient proposées, pour améliorer ce qui peut l'être. »

Du diagnostic global, il ressort que l'état écologique des cours d'eau va de moyen, pour l'essentiel de ceux-ci, à mauvais pour quelques exceptions.

La situation s'est nettement améliorée ces dernières années. Le contrat territorial, qui liera différents partenaires de 2021 à 2026, devrait permettre de mettre en place différentes actions :

- Restauration de la végétation des berges ;
- Retour au profil d'équilibre des cours d'eau ;
- Restauration de la continuité écologique amont-aval ;
- Restauration de la fonctionnalité des bassins versants ;
- Suivi et analyse des milieux ;
- Développement de la communication sur le sujet.





## ANNEXE 6 : CATALOGUE DE FICHES « SITES » (ACTIONS LOCALISEES ET DETAILLEES)

## Annexe 6 : « Fiches descriptives des travaux par site »

Légende valable pour toutes les planches :

-  Limite de commune
-  Limite de parcelle (dans un rayon de 50m autour des actions programmées)
-  Réseau hydrographique ("Cours d'eau 37" et "cours d'eau + indéterminé 86")
- Actions programmées**
- Restauration morphologique*
-  Remise en fond de vallée ou reméandrage
-  Talutage des berges + recharge moyenne (banquettes/radiers)
-  Recharge lourde (réhaussement)
-  Recharge moyenne (banquettes/radiers)
-  Recharge légère (diversification)
-  Plantation de ripisylve
-  Autre action
- Lutte contre le piétinement*
-  Pose de clôture
-  Aménagement de point d'abreuvement
- Restauration de la continuité écologique*
-  Suppression de la chute >150cm
-  Suppression de la chute 80-150cm
-  Suppression de la chute 50-80cm
-  Suppression de la chute <50cm
- Restauration de zone humide (source : SEPANT)*
-  Reconversion de culture en prairies humides
-  Restauration de zone humide par broyage + export
-  Comblement de fossé de drainage

Remarque : les sections et numéros de parcelles cadastrales sont illisibles sur les vues en plan. Ces éléments figurent sous forme de liste, sous la carte.



Planche n°1 : La Veude (aval) au Moulin de l'Arche (37)

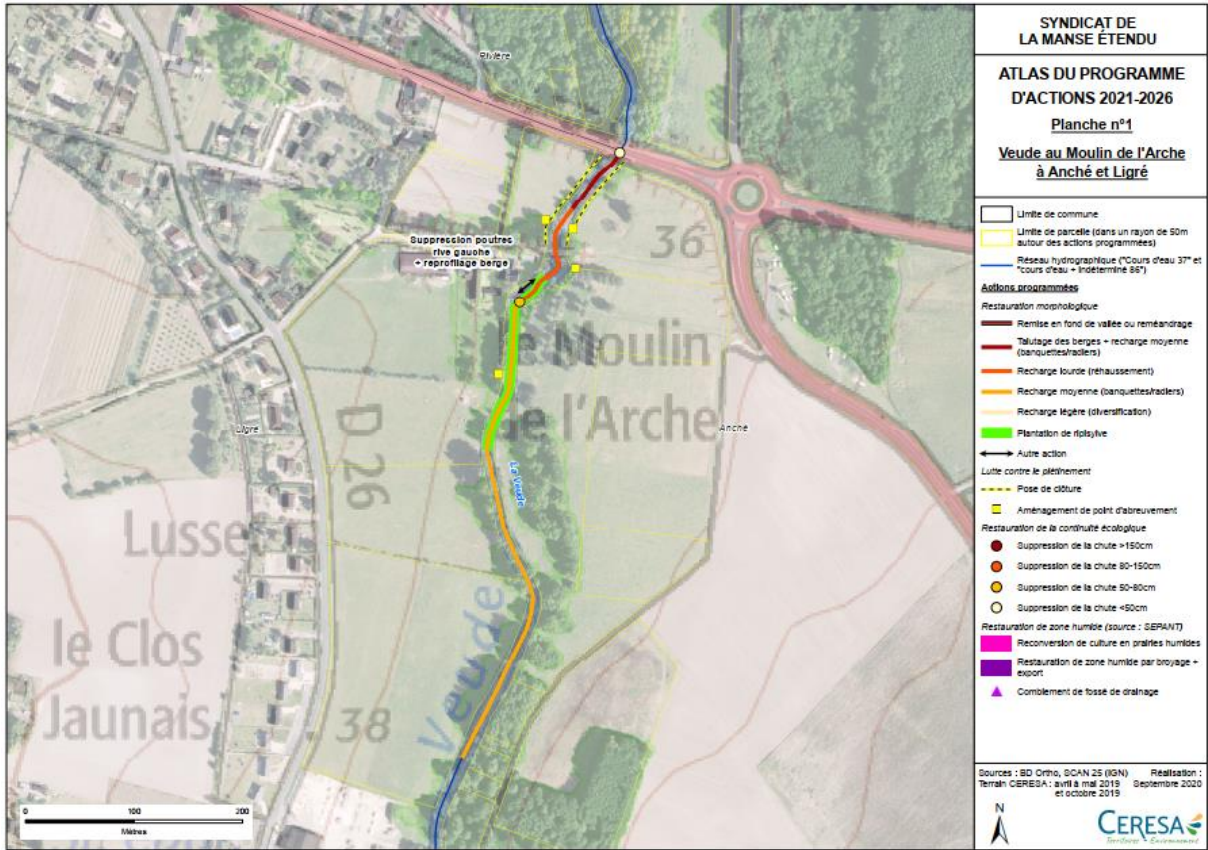

Communes et parcelles concernées	<b>Ligré (37)</b> : ZD0055 ; ZD0060 ; ZD0301 <b>Anché (37)</b> : ZM0001 ; ZM0007 ; ZI0001 ; ZI0002 ; ZI0003
----------------------------------	--

Type d'action	N° fiche action	Linéaire ou Hauteur de chute
Talutage des berges + recharge granulométrique	2	90 ml
Recharge granulométrique (sans talutage)	3	570 ml
Lutte contre le piétinement (clôtures + abreuvoirs)	7	195 ml
Plantation ripisylve	5	175 ml
Restauration de la continuité écologique	4	1 chute < 50 cm 1 chute entre 50 et 80cm

<ul style="list-style-type: none"> <li>- Linéaire total du tronçon à restaurer : 650 ml</li> <li>- Montant TTC global approximatif : 50 000 €</li> <li>- Année prévue d'intervention : 2021</li> <li>- Type de matériaux à apporter : silex et alluvionnaire</li> <li>- Granulométrie des matériaux : mélange 40% de gros blocs (&gt;1000 mm) + 30% de 200-1000mm + 30% de &lt; 200mm.</li> <li>- Volume ou Tonnage de matériaux à apporter : à calculer lors du dimensionnement plus précis des travaux, après échanges avec l'éleveur et les propriétaires.</li> </ul>	<p><u>Prescriptions particulières au site :</u></p> <ul style="list-style-type: none"> <li>- Relevés topographiques pour dimensionner les travaux (calage ligne d'eau en amont de l'ouvrage) à transmettre au SDE avant travaux.</li> <li>- Adapter les points d'abreuvement aux usages de l'éleveur (solution pressentie : descente au cours d'eau).</li> <li>- Mise à jour administrative du règlement d'eau avec le propriétaire (accord déjà obtenu pour les travaux).</li> </ul>
--	---

Planche n°2 : Veude et Mâble à Champigny-sur-Veude (37)

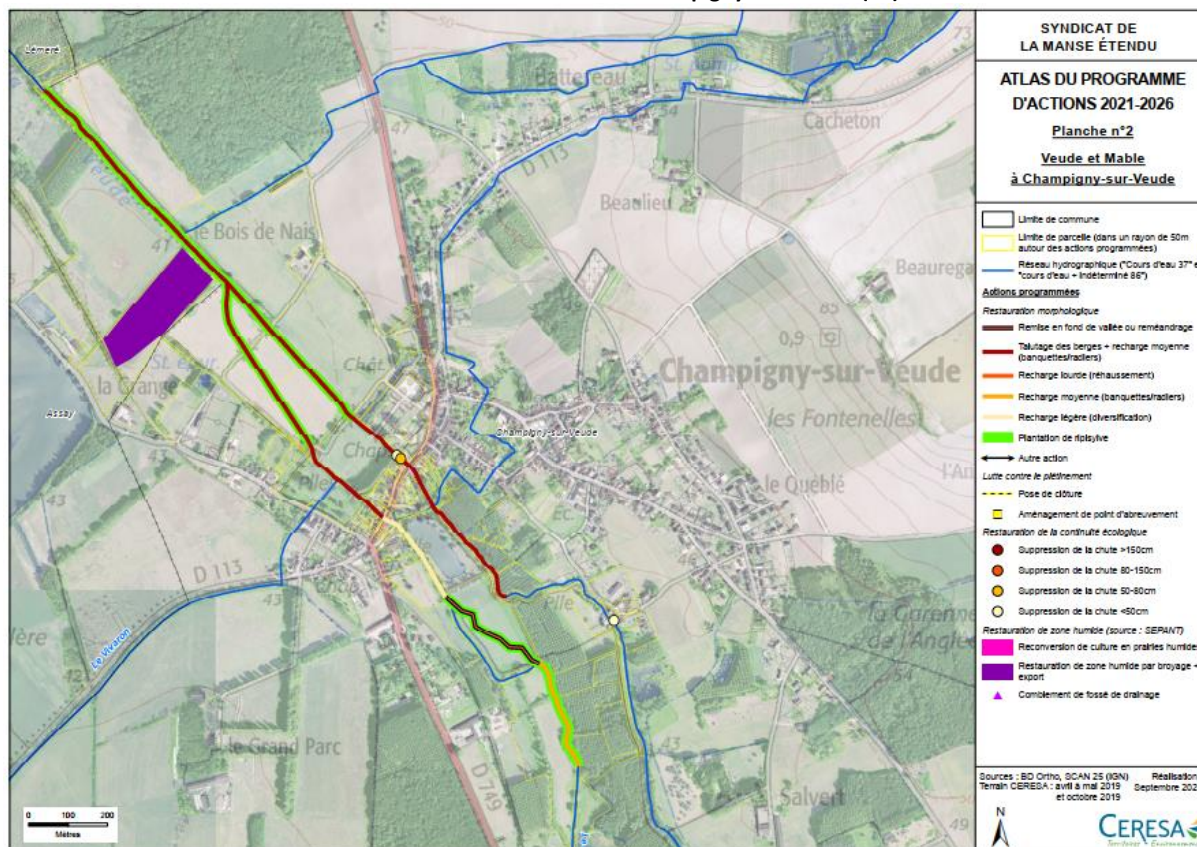

Communes et parcelles concernées	<b>Champigny-sur-Veude (37) :</b> - OA26 ; OA43 ; OA45 ; OA44 ; OA40 ; OA47 ; OA29 ; OA37 ; OA27 ; OA28 ; OA46 ; OA771 ; OA772 ; OA1540 ; OA1538 ; OA1543 ; OA747 ; OA748 ; OA749 ; OA750 ; OA769 ; OA770 ; OA151 ; OA650 ; OA767 ; OA768 ; OA1464 ; OA652 ; OA647 ; OA653 ; OA781 ; OA744 ; OA745. - ZK120 ; ZK121 ; ZK171 ; ZK191 ; ZK174 ; ZK72 ; ZK12 ; ZK122 ; ZK123 ; ZK185 ; ZK02 ; ZK141 ; ZK01 ; ZK142 ; ZK140.
	<b>Assay (37) :</b> ZE18 ; ZE19 ; ZE23

Type d'action	N° fiche action	Linéaire ou hectare ou Hauteur de chute
Remise en fond de vallée ou reméandrage	1	310 ml
Talutage des berges + recharge granulométrique	2	2 500 ml
Recharge granulométrique (sans talutage)	3	550 ml
Plantation ripisylve	5	2 230 ml
Restauration de zone humide	6	3,28 ha
Restauration de la continuité écologique	4	2 chutes < 50 cm 1 chute entre 50 et 80 cm

<ul style="list-style-type: none"> <li>- Linéaire total du tronçon à restaurer : 3 700ml (2 000 ml sur la Veude et 1 700ml sur le Mâble)</li> <li>- Montant TTC global approximatif : 160 000 €</li> <li>- Années prévues d'intervention : 2022, 2024 et 2026</li> <li>- Type de matériaux à apporter : silex et alluvionnaire</li> <li>- Granulométrie des matériaux : mélange 10% de gros blocs (&gt;1000 mm) + 60% de 200-1000mm + 30% de &lt; 200mm.</li> <li>- Volume ou Tonnage de matériaux à apporter : à calculer lors du dimensionnement plus précis des travaux, après échanges avec les propriétaires, exploitants, élus, partenaires techniques et financiers.</li> </ul>	<p><b>Prescriptions particulières au site :</b></p> <ul style="list-style-type: none"> <li>- Conventionner avec propriétaire Moulin de Chassenay pour acter l'ouverture de sa vanne (accord déjà obtenu)</li> <li>- Remise en fond de vallée réalisable uniquement avec l'<u>accord signé</u> des trois propriétaires des parcelles impactées (parcelle principale appartenant à la commune de Champigny).</li> <li>- Relevés topographiques pour dimensionner les travaux (calage ligne d'eau en amont de l'ouvrage) à transmettre au SDE avant travaux.</li> <li>- Anticiper la prise de contact avec le propriétaire du parc du château. Pas de plantations d'arbres de haut jet dans l'enceinte du château (prescription ABF).</li> </ul>
--	---



Planche n°3 : Veude et zones humides à Chaveignes (37)

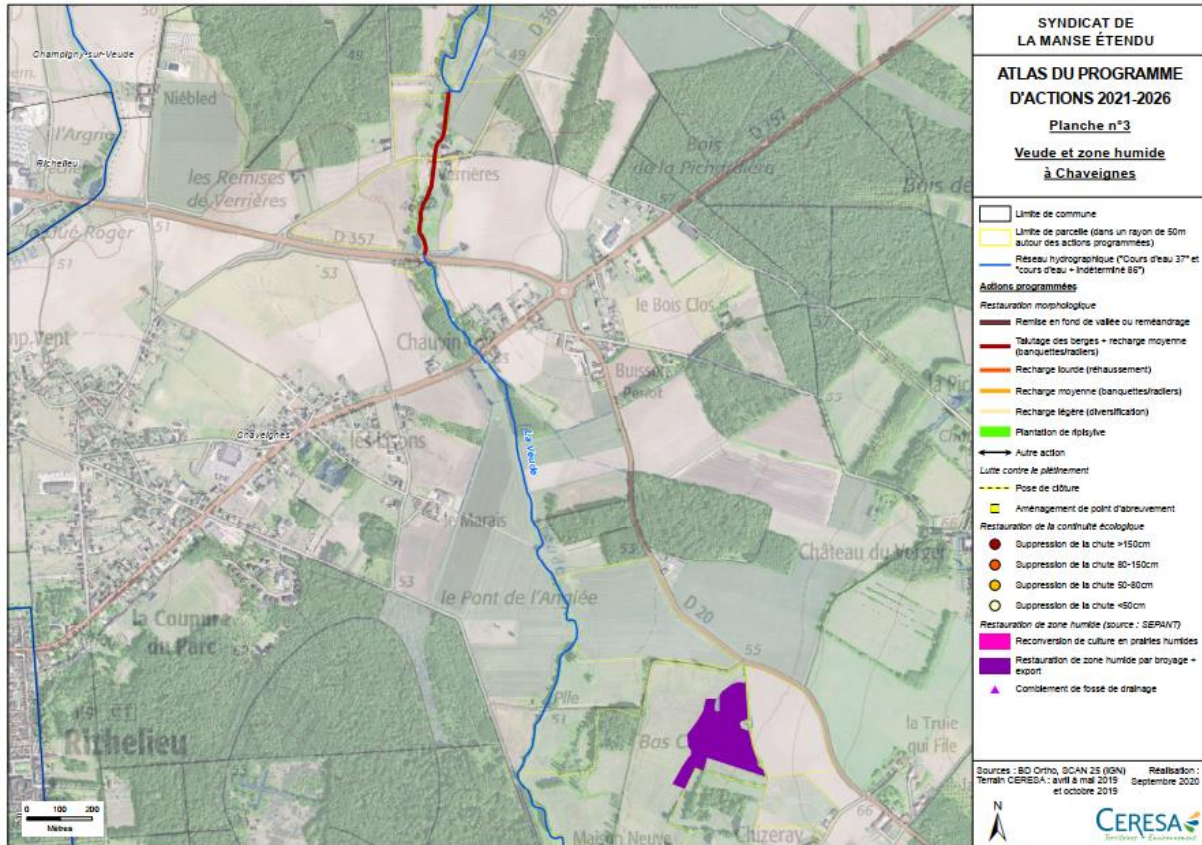

Communes et parcelles concernées	<b>Chaveignes (37) :</b> - Linéaire Veude : ZL01 ; ZL80 ; ZL81 ; ZN01 ; ZO70 - Zone humide : ZP002
----------------------------------	--

Type d'action	N° fiche action	Linéaire ou hectare ou Hauteur de chute
Talutage des berges + recharge granulométrique	2	550 ml
Restauration de zone humide	6	4,14 ha

<p>- Montant TTC global approximatif : → 20 800 € Veude à Verrières → 4 140 € zone humide</p> <p>- Année prévue d'intervention : 2021</p> <p>- Type de matériaux à apporter : silex et alluvionnaire</p> <p>- Granulométrie des matériaux : 30% de &lt; 200mm + 70% de 200-1000mm</p> <p>- Volume ou Tonnage de matériaux à apporter : à calculer lors du dimensionnement plus précis des travaux, après échanges avec les propriétaires, exploitants, élus, partenaires techniques et financiers.</p>	<p><u>Prescriptions particulières au site :</u></p> <p>- Partenariat avec FDAPPMA pour le tronçon de restauration de la Veude</p> <p>- Appui de la SEPANT pour la zone humide (restauration du bas-marais alcalin et des prairies humides, par broyage avec export). Zone à fort enjeu écologique</p>
--	---



**Planche n°4 : La Veude à Jaulnay (37) et Saint-Christophe (86)**

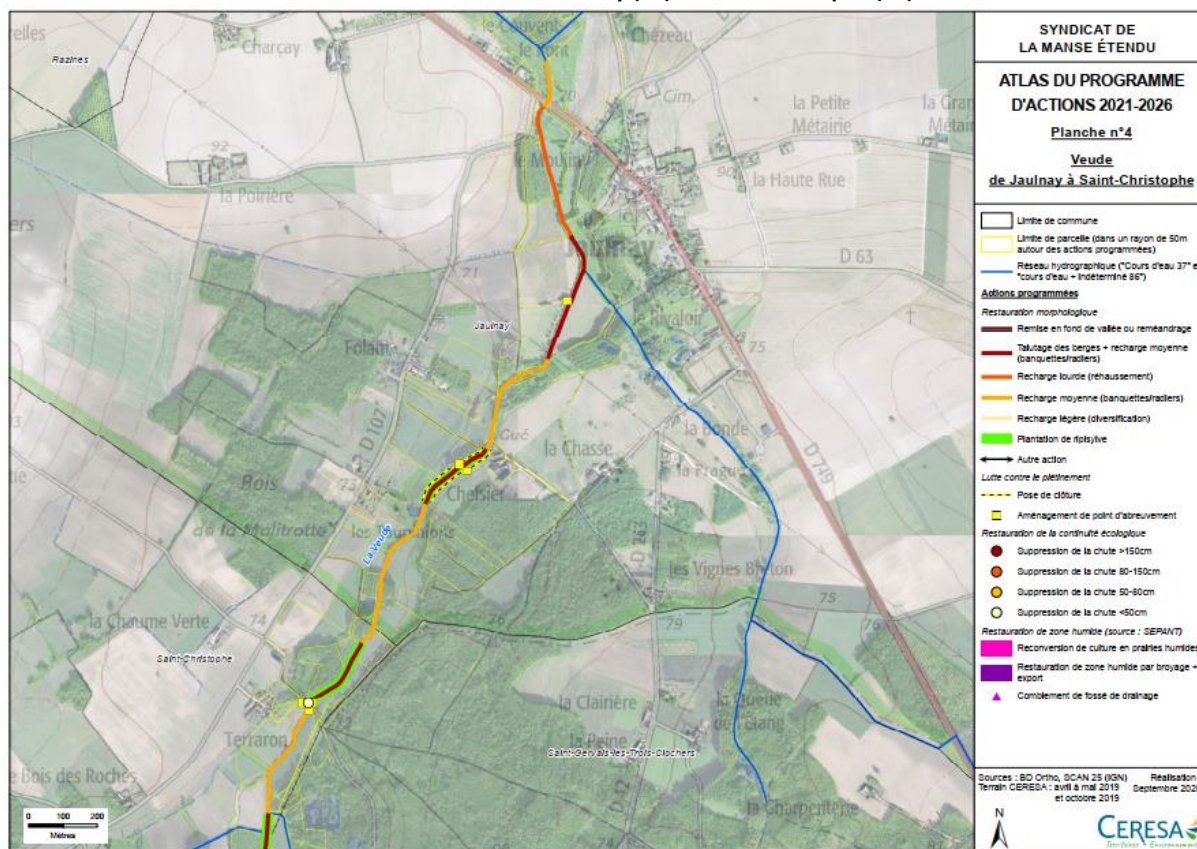

Communes et parcelles concernées	<b>Jaulnay (37) :</b> - ZE56 ; ZE25 ; ZE35 ; ZE53 ; ZE54 ; ZE62 ; ZE57 ; ZE60 ; ZE61 ; ZE58 - ZC18 ; ZC112 ; ZC106 ; ZC16 ; ZC114 ; ZC120 ; ZC17 ; ZC118 ; ZC19 ; ZC98 ; ZC99 ; ZC89 ; ZC22 ; ZC23 ; ZC107 ; ZC108 ; ZC105
	<b>Saint-Christophe (86) :</b> - OB412 ; OB408 ; OB410 ; OB409 ; OB406 ; OB311 ; OB407 ; OB477 ; OB478 ; OB19 ; OB21 ; OB17 ; OB20 ; OB16 ; OB18 - ZB19 ; ZB21 ; ZB17 ; ZB20 ; ZB16 ; ZB18

Type d'action	N° fiche action	Linéaire ou Hauteur de chute
Talutage des berges + recharge granulométrique	2	870 ml
Recharge granulométrique (sans talutage)	3	1 700 ml
Plantation ripisylve	5	500 ml
Lutte contre le piétinement (clôtures + abreuvoirs)	7	480 ml
Restauration de la continuité écologique	4	1 chute < 50 cm

<ul style="list-style-type: none"> <li>- Linéaire total du tronçon à restaurer : 2 600 ml</li> <li>- Montant TTC global approximatif : 122 000 €</li> <li>- Années prévues d'intervention : 2021 et 2026</li> <li>- Type de matériaux à apporter : silex et alluvionnaire</li> <li>- Granulométrie des matériaux : 30% de &lt; 200mm + 70% de 200-1000mm.</li> <li>- Volume ou Tonnage de matériaux à apporter : à calculer lors du dimensionnement plus précis des travaux, après échanges avec les propriétaires, exploitants, élus, partenaires techniques et financiers.</li> </ul>	<p><u>Prescriptions particulières au site :</u></p> <ul style="list-style-type: none"> <li>- Petit tronçon à Jaulnay depuis le Gué Châtelier jusqu'à la limite aval à réaliser en premier car accord obtenu de plusieurs propriétaires.</li> <li>- Négociation importante à réaliser avec les éleveurs à Terraron et Gué Châtelier. Adapter les types de point d'abreuvement à leurs usages.</li> </ul>
---	---

Planche n°5 : La Veude partie aval de Saint-Gervais-les-Trois-Clochers (86) :

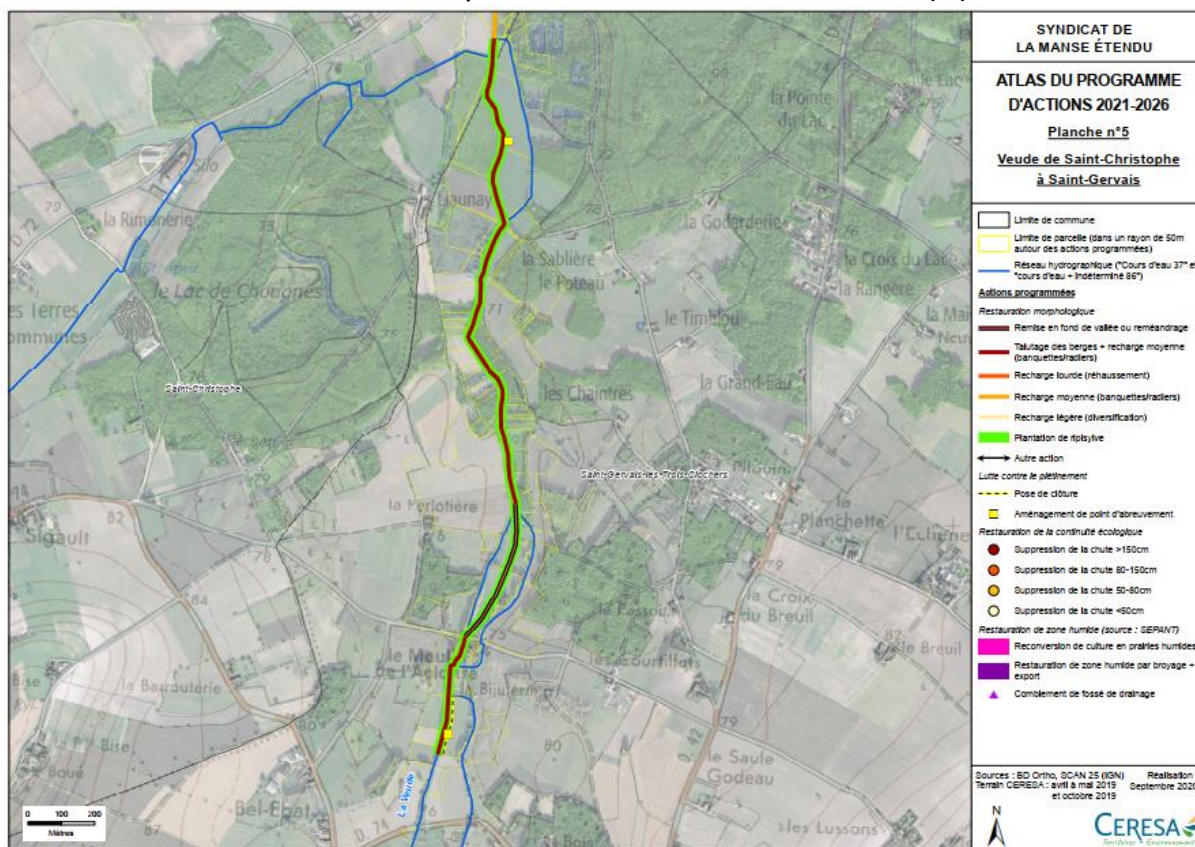

Communes et parcelles concernées	<b>Saint-Gervais-les-Trois-Clochers (86) :</b>
	- Section OB : 311 et 256 - Section OA : 507 ; 513 ; 497 ; 512 ; 506 ; 511 ; 556 ; 557 ; 569 ; 570 ; 571 ; 575 ; 572 ; 573 ; 574 ; 568 ; 579 ; 580 ; 581 ; 582 ; 583 ; 584 ; 587 ; 588 ; 589 ; 641 ; 642 ; 1040 ; 1041 ; 1043 ; 649 ; 1031 ; 1033 ; 1034 ; 1035 ; 1036 ; 1038 ; 1039 ; 1042 ; 651 ; 576 ; 577 ; 1085 ; 650 ; 753 ; 1022 ; 1023 ; 1026 ; 1029 ; 736 ; 1021 ; 1070 ; 1073 - Section OL : 87 ; 86 ; 85 ; 82 ; 81 ; 83 ; 1297 ; 76 ; 75 ; 74 ; 1298 ; 80

Type d'action	N° fiche action	Linéaire ou Hauteur de chute
Remise en fond de vallée ou reméandrage (aval du moulin de l'Accloitre)	1	440 ml
Talutage des berges + recharge granulométrique	2	1 870 ml
Plantation ripsylve	5	2 300 ml
Lutte contre le piétinement (abreuvoirs)	7	2 points d'abreuvement

<ul style="list-style-type: none"> <li>- Linéaire total du tronçon à restaurer : 2 300 ml</li> <li>- Montant TTC global approximatif : 122 000 €</li> <li>- Année prévue d'intervention : 2025</li> <li>- Type de matériaux à apporter : silex et alluvionnaire</li> <li>- Granulométrie des matériaux : 30% de &lt; 200mm + 70% de 200-1000mm.</li> <li>- Volume ou Tonnage de matériaux à apporter : à calculer lors du dimensionnement plus précis des travaux, après échanges avec les propriétaires, exploitants, élus, partenaires techniques et financiers.</li> </ul>	<p><u>Prescriptions particulières au site :</u></p> <ul style="list-style-type: none"> <li>- Remise en fond de vallée réalisable uniquement avec l'<u>accord signé</u> de tous les propriétaires des parcelles impactées.</li> <li>- Secteur où la végétation est peu entretenue : anticiper les chantiers d'entretien de végétation au moins 2 ans avant travaux de restauration.</li> <li>- Coordination avec la FDAPPMA86 pour cohérence avec les travaux réalisés au Pont Neuf situés en amont de ce tronçon.</li> </ul>
---	--



Planche n°6 : La Veude partie centrale de Saint-Gervais-les-Trois-Clochers (86) :

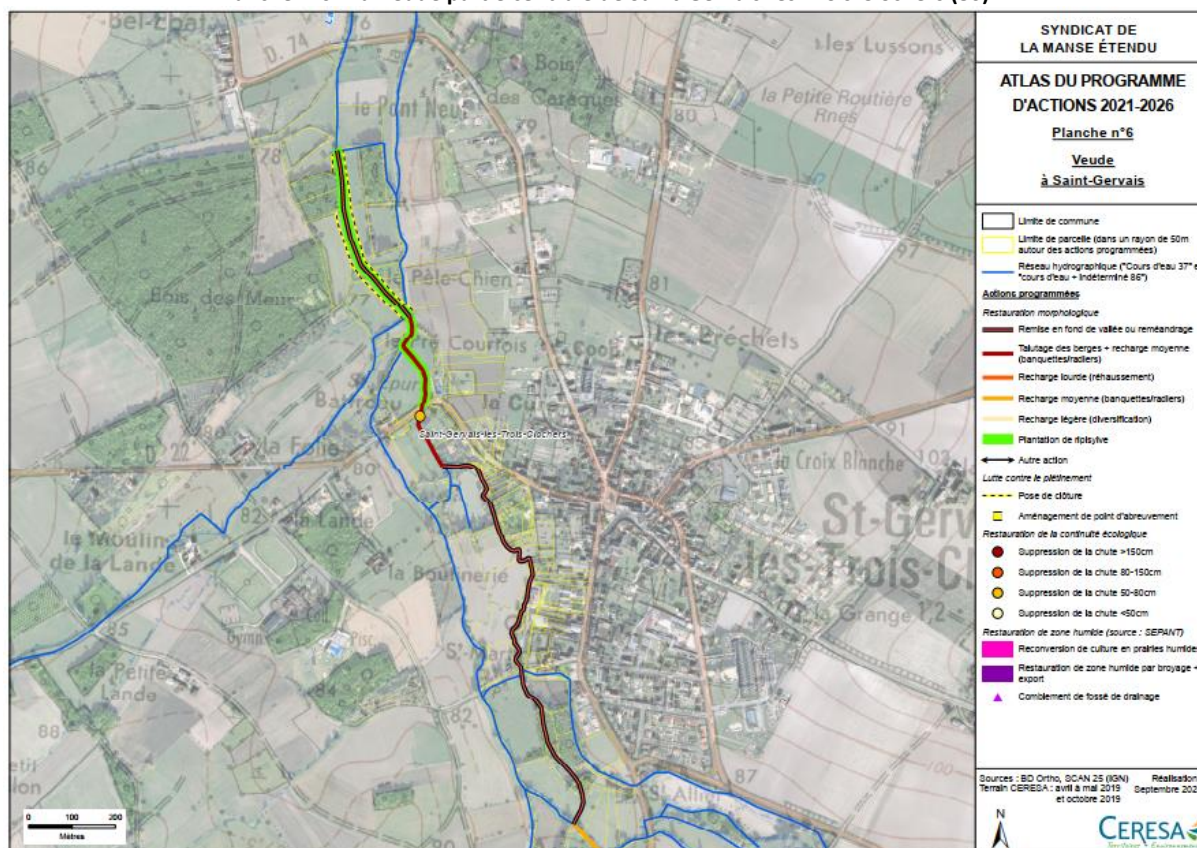

Commune et parcelles concernées	<b>Saint-Gervais-les-Trois-Clochers (86) :</b>
	- Section OL : 1171 ; 1086 ; 1085 ; 1468 ; 1494 ; 1175 ; 481 ; 480 ; 227 ; 216 ; 215 ; 214 ; 204 ; 449 ; 213 ; 493 ; 1372 ; 500 ; 484 ; 483 ; 479 ; 478 ; 477 ; 492 ; 482 ; 518 ; 517 ; 516 ; 503 ; 502 ; 1493 ; 1483 ; 1473 ; 1472 ; 1476 ; 1475 ; 1474 ; 1471 ; 514 ; 508 ; 1467 ; 1469 ; 1340 ; 532 ; 534 ; 535 ; 536 ; 537 ; 540 ; 541 ; 768 ; 1282 ; 1616 ; 1614 ; 1646 ; 769 ; 770 ; 774 ; 775 ; 778 ; 954 ; 1145 ; 1146 ; 1393 ; 531. - Section OH : 005 ; 008 ; 002 ; 020 ; 019 ; 017 ; 006 ; 004 ; 059 ; 018 ; 016 ; 003 ; 001.

Type d'action	N° fiche action	Linéaire ou Hauteur de chute
Remise en fond de vallée ou reméandrage	1	1 500 ml
Talutage des berges + recharge granulométrique	2	400 ml
Plantation ripisylve	5	670 ml
Restauration de la continuité écologique	4	1 chute entre 50 et 80 cm

<ul style="list-style-type: none"> <li>- Linéaire total du tronçon à restaurer : 1 900 ml</li> <li>- Montant TTC global approximatif : 155 000 €</li> <li>- Année prévue d'intervention : 2024</li> <li>- Type de matériaux à apporter : silex et alluvionnaire</li> <li>- Granulométrie des matériaux : 30% de &lt; 200mm + 70% de 200-1000mm.</li> <li>- Volume ou Tonnage de matériaux à apporter : à calculer lors du dimensionnement plus précis des travaux, après échanges avec les propriétaires, exploitants, élus, partenaires techniques et financiers.</li> </ul>	<p><u>Prescriptions particulières au site :</u></p> <ul style="list-style-type: none"> <li>- La remise en fond de vallée, liée à l'ouvrage du Moulin Battreau, nécessite une étude complémentaire (topographie, répartition des débits, ligne d'eau...). Les éléments de cette étude seront transmis avant travaux. Le montant total comprend 5000€ dédiés à l'étude complémentaire.</li> <li>- Remise en fond de vallée réalisable uniquement avec l'<u>accord signé</u> de tous les propriétaires des parcelles impactées.</li> <li>- Mise à jour administrative du règlement d'eau avec la propriétaire du Moulin Battreau.</li> <li>- Coordination avec la FDAPPMA86 pour cohérence avec les travaux au Pont Neuf situés en aval de ce tronçon.</li> </ul>
---	--



Planche n°7 : La Veude partie amont de Saint-Gervais-les-Trois-Clochers (86) :

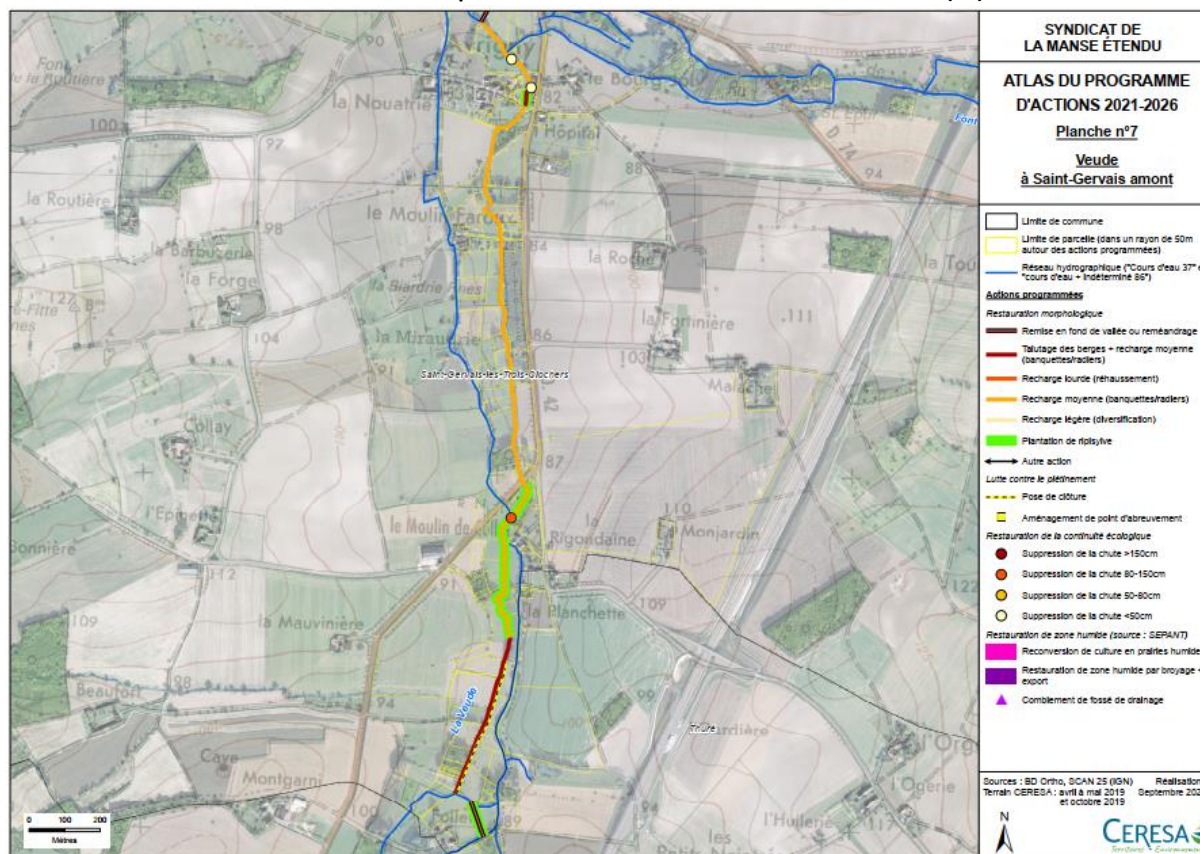

Commune et parcelles concernées	<b>Saint-Gervais-les-Trois-Clochers (86) :</b>
	- Section OH : 332 ; 331 ; 25 ; 20 ; 409 ; 412 ; 410 ; 411 ; 377 ; 57 ; 29 ; 28 ; 27 ; 26 ; 24 ; 22 ; 21 ; 337 ; 335 ; 334 ; 333 ; 316 ; 79 ; 78 ; 74 ; 71 ; 70 ; 367 ; 336 ; 329 ; 69 ; 370 ; 162 ; 339 ; 347 ; 342 ; 346 ; 345 ; 344 ; 340 ; 175 ; 167 ; 163 ; 354 ; 353 ; 351 ; 349 ; 343 ; 341 ; 228 ; 227 ; 417 ; 365 ; 357 ; 356 ; 350 ; 348 ; 324 ; 319 ; 247 ; 244 ; 243 ; 242 ; 233 ; 226 ; 360 ; 362 ; 361 ; 267 ; 241 ; 240 ; 266 ; 363 ; 359 ; 297 ; 296 ; 263 ; 262 ; 295 ; 293 ; 292 ; 291 ; 290 ; 289 ; 288 ; 265 ; 264 ; 302 ; 304 ; 303 ; 298 ; 284 ; 283 ; 371 ; 352 ; 305 ; 419 ; 307.

Type d'action	N° fiche action	Linéaire ou Hauteur de chute
Reméandrage	1	107 m
Talutage des berges + recharge granulométrique	2	465 ml
Recharge modérée	3	1930 ml
Restauration de la continuité écologique	4	2 chutes < 50 cm 1 entre 80 et 150 cm (moulin Collet)
Plantation ripisylve	5	600 ml
Lutte contre le piétinement (clôtures)	7	400 ml

<ul style="list-style-type: none"> <li>- Linéaire total du tronçon à restaurer : 2 500 m</li> <li>- Montant TTC global approximatif : 62 000 €</li> <li>- Année prévue d'intervention : 2023</li> <li>- Type de matériaux à apporter : silex et alluvionnaire</li> <li>- Granulométrie des matériaux : 30% de &lt; 200mm + 70% de 200-1000mm.</li> <li>- Volume ou Tonnage de matériaux à apporter : à calculer lors du dimensionnement plus précis des travaux, après échanges avec les propriétaires, exploitants, élus, partenaires techniques et financiers.</li> </ul>	<p><u>Prescriptions particulières au site :</u></p> <ul style="list-style-type: none"> <li>- L'accord signé du propriétaire sera nécessaire surtout pour le reméandrage (1 seul propriétaire concerné).</li> <li>- Suppression des chutes &lt; 50 cm par recharge aval.</li> <li>- Seuil du Moulin Collet : abaissement de l'ouvrage + recharge aval plutôt que suppression car risque d'incision à l'amont.</li> <li>- Moulin Follet : pas de restauration de la continuité écologique pour protéger la population d'Ecrevisses à Pieds blancs située en amont de potentielles invasions d'Ecrevisses de Louisiane par l'aval. Contacter FDAPPMA86 pour médiation avec propriétaire.</li> </ul>
---	--

Planche n°8 : Les sources de la Veude à Thuré

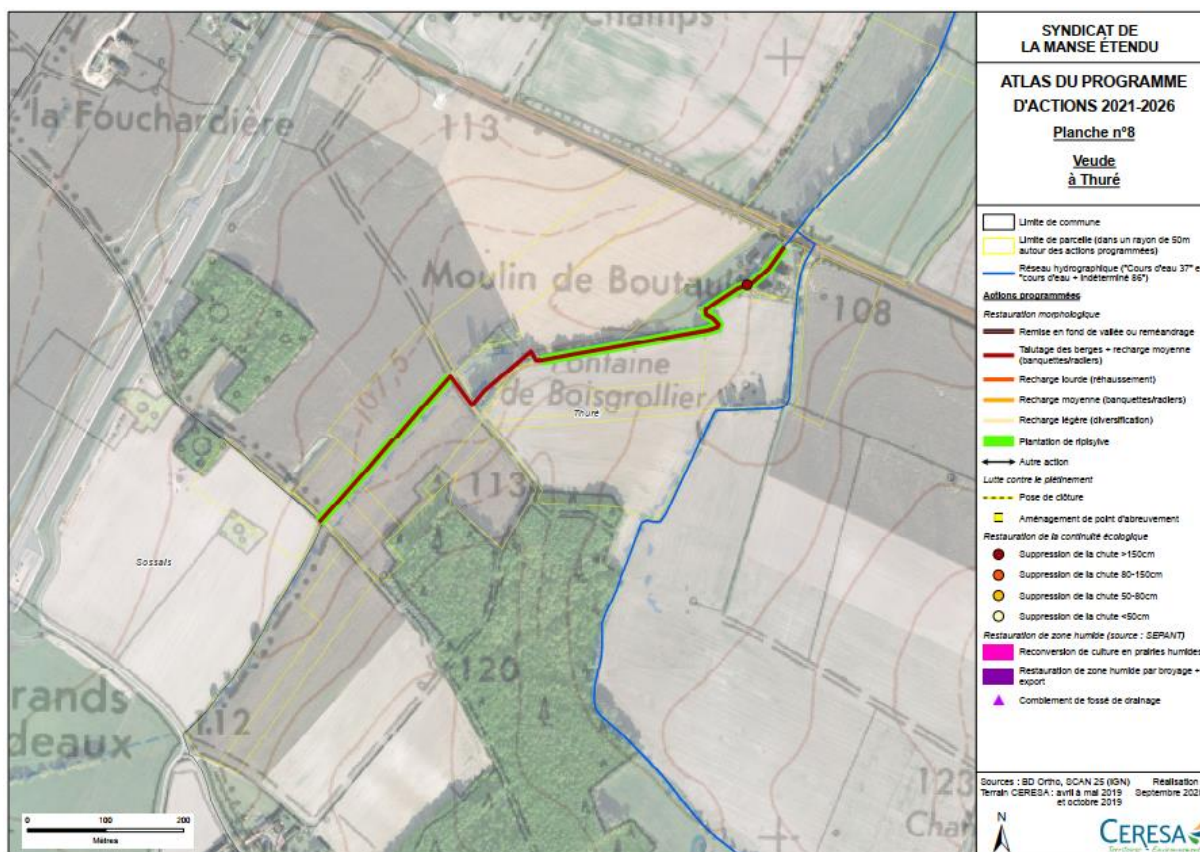

Commune et parcelles concernées	<b>Thuré (86) :</b> - Section AM : 450 ; 358 ; 373 ; 375 ; 374 ; 449 ; 370 ; 376 ; 65 ; 291 ; 408. - Section OD : 411
---------------------------------	---

Type d'action	N° fiche action	Linéaire ou Hauteur de chute
Talutage des berges + recharge granulométrique	2	813 ml
Restauration de la continuité écologique*	4	1 chute > 150 cm
Plantation ripisylve	5	650 ml

<ul style="list-style-type: none"> <li>- Linéaire total du tronçon à restaurer : 813 ml</li> <li>- Montant TTC global approximatif : 37 800 €</li> <li>- Année prévue d'intervention : 2026</li> <li>- Type de matériaux à apporter / Granulométrie des matériaux / Volume ou Tonnage de matériaux à apporter : à définir lors du dimensionnement plus précis des travaux, après échanges avec les propriétaires, exploitants, élus, partenaires techniques et financiers.</li> </ul>	<p><u>Prescriptions particulières au site :</u></p> <p>Il est possible que la continuité écologique ne soit pas restaurée au Moulin de Boutault en raison de la population d'Ecrevisses à Pieds Blancs présente en aval. Les travaux ont volontairement été programmés dans la dernière année du contrat (2026) afin d'avoir le temps de trouver une solution de restauration cohérente pour ce site. La FDAPPMA86 compétente dans le suivi de la population d'Ecrevisses sera associée aux démarches de concertation. L'OFB et le SPE seront consultés pour valider le choix des travaux.</p>
---	--

Planche n°9 – A : restauration de zones humides à Richelieu



Commune et parcelles concernées	<b>Richelieu (37) :</b> OD154, OD155, OD156, OD157 et OD158
---------------------------------	--

Type d'action	N° fiche action	Hectare
Restauration de zone humide	6	5,6 ha

<ul style="list-style-type: none"> <li>- Montant TTC global approximatif : 20 600 €</li> <li>- Année prévue d'intervention : 2024</li> </ul>	<p><u>Prescriptions particulières au site :</u> Voir paragraphe 4.1.8.2 du dossier de DIG-AEU</p>
--	---



Planche n°9 – B : restauration de zones humides à Brayе-sous-Faye

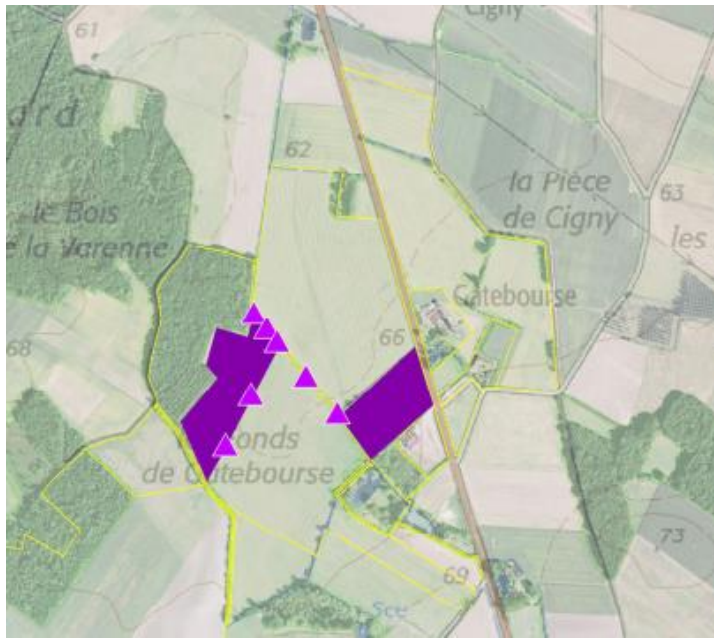

- Restauration de zone humide par broyage + export
- Comblement de fossé de drainage

Commune et parcelles concernées	<b>Braye-sous-Faye (37) :</b> ZL40 ; ZL41 ; ZL42 ; ZL49 ; ZL52
---------------------------------	---

Type d'action	N° fiche action	Hectare ou nombre de points
Restauration de zone humide (broyage avec export)	6	4,6 ha
Restauration de zone humide (comblement de fossé)	6	7 points de comblement prévus

<ul style="list-style-type: none"> <li>- Montant TTC global approximatif : 6 000 €</li> <li>- Année prévue d'intervention : 2024</li> </ul>	<p><u>Prescriptions particulières au site :</u></p> <ul style="list-style-type: none"> <li>- La réalisation de ces travaux est simple à conditions que les propriétaires et exploitants soient volontaires pour que les parcelles soient engorgées pendant les périodes de précipitations. Un travail important de communication doit être réalisé.</li> </ul>
---	--

Planche n°10 : le Mâle à Prinçay et Sérigny

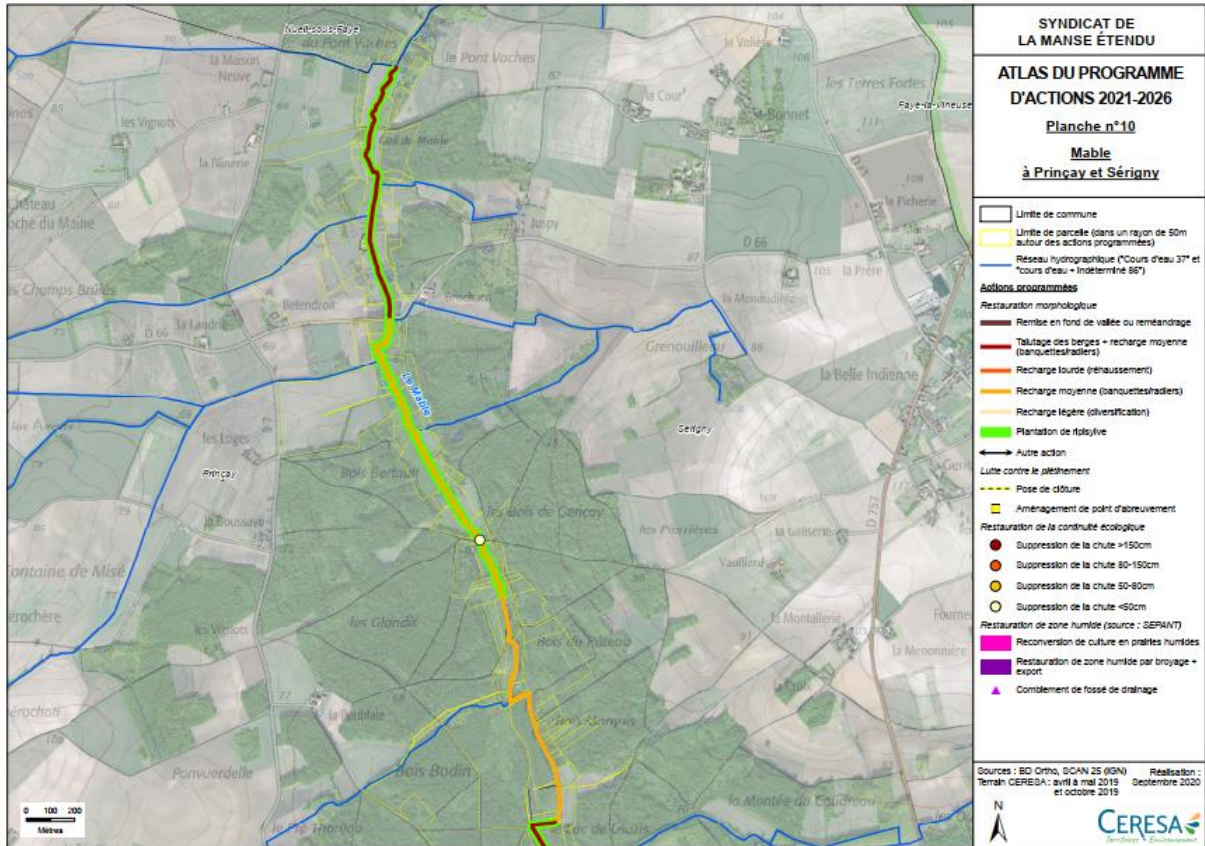

Commune et parcelles concernées	<p><b>Prinçay (86) :</b></p> <ul style="list-style-type: none"> <li>- Section ZL : 18 ; 17 ; 19 ; 59. Section ZI : 20 ; 21 ; 22 ; 19 ; 23 ; 17 ; 26 ; 24 ; 25.</li> <li>- Section ZE : 104 ; 105 ; 106 ; 107 ; 108 ; 17 ; 16 ; 15 ; 103 ; 18 ; 24 ; 14 ; 29.</li> <li>- Section AL31. Section AK : 12 ; 33 ; 34 ; 40 ; 41 ; 43 ; 44 ; 45 ; 46 ; 11.</li> </ul>
	<p><b>Sérigny (86) :</b></p> <ul style="list-style-type: none"> <li>- Section ZR : 63 ; 60 ; 59. Section ZH : 54 ; 55.</li> <li>- Section OG : 1 ; 8 ; 9 ; 10 ; 23 ; 142 ; 143 ; 144 ; 145 ; 146 ; 147 ; 193 ; 148 ; 192 ; 122 ; 121 ; 123 ; 482 ; 22 ; 483.</li> <li>- Section OC : 604 ; 642 ; 641 ; 640 ; 605 ; 606 ; 603 ; 645 ; 644 ; 658 ; 661 ; 671 ; 659 ; 665 ; 666 ; 667 ; 687 ; 689 ; 690 ; 668 ; 686 ; 697 ; 699 ; 691 ; 698 ; 602 ; 301 ; 662.</li> </ul>

Type d'action	N° fiche action	Linéaire ou Hauteur de chute
Talutage des berges + recharge granulométrique	2	1 100 ml
Recharge granulométrique	3	2 400 ml
Restauration de la continuité écologique	4	1 chute < 50 cm
Plantation ripisylve	5	2 500 ml

<ul style="list-style-type: none"> <li>- Linéaire total du tronçon à restaurer : 3 500 ml</li> <li>- Montant TTC global approximatif : 82 500 €</li> <li>- Année prévue d'intervention : 2025</li> <li>- Type de matériaux à apporter : silex et alluvionnaire</li> <li>- Granulométrie des matériaux : 30% de &lt; 200mm + 70% de 200-1000mm.</li> <li>- Volume ou Tonnage de matériaux à apporter : à calculer lors du dimensionnement plus précis des travaux, après échanges avec les propriétaires, exploitants, élus, partenaires techniques et financiers.</li> </ul>	<p><u>Prescriptions particulières au site :</u></p> <ul style="list-style-type: none"> <li>- Parcelles riveraines majoritairement exploitées en culture de peupliers : adapter les travaux et les modalités d'intervention.</li> </ul>
--	--

Fiche n°11 : Le Mâle à Prinçay, Sérigny et Berthegon

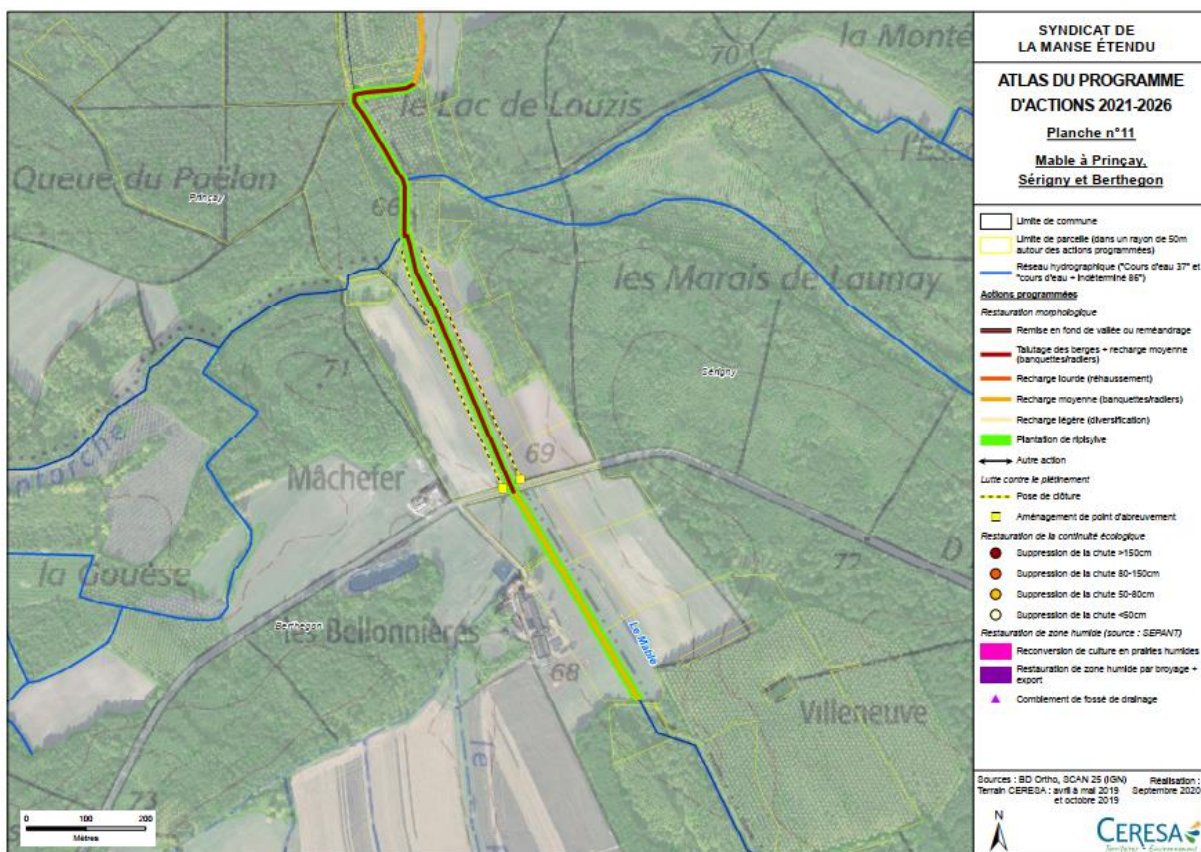

Commune et parcelles concernées	Berthegon (86) : ZH11 ; ZI20 ; ZI23 ; ZI21 Prinçay (86) : AL32 ; AL42 Sérigny (86) : section OG 119 ; 120 ; 118 ; 379 ; 378 ; 438 ; 375 ; 361 ; 439 ; 359 ; 360 ; 377.
---------------------------------	--

Type d'action	N° fiche action	Linéaire ou Hauteur de chute
Talutage des berges + recharge granulométrique	2	840 ml
Recharge granulométrique	3	405 ml
Lutte contre le piétinement (clôtures)	7	440 ml de clôtures 2 descentes au cours d'eau
Plantation ripisylve	5	1 245 ml

<ul style="list-style-type: none"> <li>- Linéaire total du tronçon à restaurer : 1 250 ml</li> <li>- Montant TTC global approximatif : 85 000 €</li> <li>- Année prévue d'intervention : 2023</li> <li>- Type de matériaux à apporter : silex et alluvionnaire</li> <li>- Granulométrie des matériaux : 30% de &lt; 200mm + 70% de 200-1000mm.</li> <li>- Volume ou Tonnage de matériaux à apporter : à calculer lors du dimensionnement plus précis des travaux, après échanges avec les propriétaires, exploitants, élus, partenaires techniques et financiers.</li> </ul>	<p><u>Prescriptions particulières au site :</u></p> <ul style="list-style-type: none"> <li>- Agriculteurs actuels proches de la retraite : attendre les nouveaux exploitants pour avoir l'accord.</li> <li>- Attention berges très érodées.</li> <li>- Ecoulements intermittents : quelques périodes d'assec / débordement en période de fortes précipitations.</li> </ul>
--	--



Fiche n°12 : Le Mâble à Orches

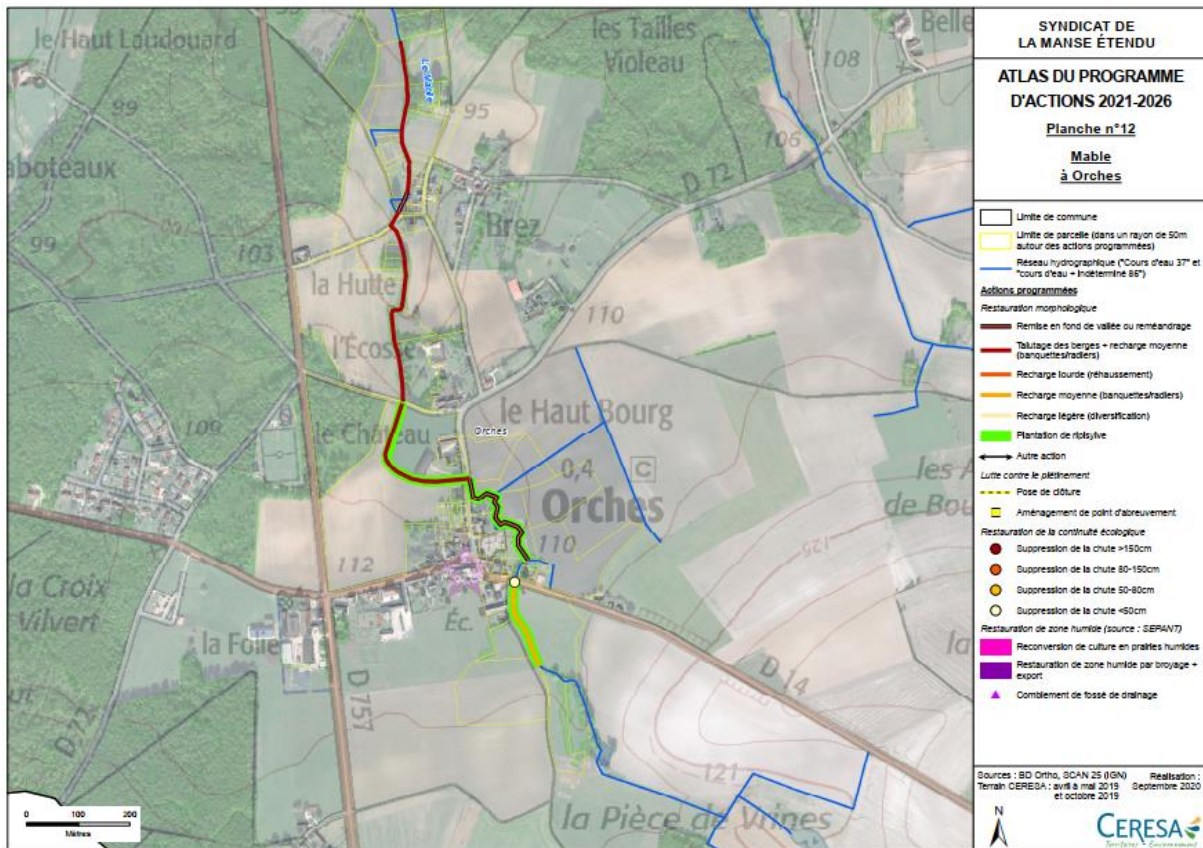

Commune et parcelles concernées	<b>Orches (86) :</b> - Section OB : 232 ; 43 ; 42 ; 41 ; 606 ; 607 ; 223 ; 452 ; 222 ; 221 ; 219 ; 218 ; 215 ; 461 ; 460 ; 213 ; 212 ; 224 ; 229 ; 230. - Section OE : 144 ; 146 ; 273 ; 274 ; 320 ; 319 ; 318 ; 420 ; 494 ; 316 ; 495 ; 403 ; 521 ; 341 ; 334 ; 349 ; 436 ; 435 ; 437 ; 351 ; 352 ; 355 ; 348 ; 524 ; 493 ; 419 ; 404 ; 338 ; 339 ; 353 ; 340.
---------------------------------	---

Type d'action	N° fiche action	Linéaire ou Hauteur de chute
Remise en fond de vallée ou reméandrage	1	300 ml
Talutage des berges + recharge granulométrique	2	980 ml
Recharge granulométrique	3	170 ml
Plantation ripisylve	5	720 ml
Restauration de la continuité écologique	4	1 chute < 50 cm

<ul style="list-style-type: none"> <li>- Linéaire total du tronçon à restaurer : 1 500 ml</li> <li>- Montant TTC global approximatif : 666 500 €</li> <li>- Année prévue d'intervention : 2022</li> <li>- Type de matériaux à apporter : silex et alluvionnaire</li> <li>- Granulométrie des matériaux : 30% de &lt; 200mm + 70% de 200-1000mm.</li> <li>- Volume ou Tonnage de matériaux à apporter : à calculer lors du dimensionnement plus précis des travaux, après échanges avec les propriétaires, exploitants, élus, partenaires techniques et financiers.</li> </ul>	<p><u>Prescriptions particulières au site :</u></p> <ul style="list-style-type: none"> <li>- Remise en fond de vallée et reméandrage réalisable uniquement avec l'<u>accord signé</u> de tous les propriétaires des parcelles impactées.</li> <li>- Restauration de la continuité au lavoir par déconnexion par conduite latérale OU abaissement 20cm + recharge aval sur 30-40m + recharge et reprofilage amont. Solutions à envisager en concertation avec la commune. Enveloppe 10 000€ travail.</li> </ul>
---	--

### Fiche 13 : la Bourouse à Theneuil

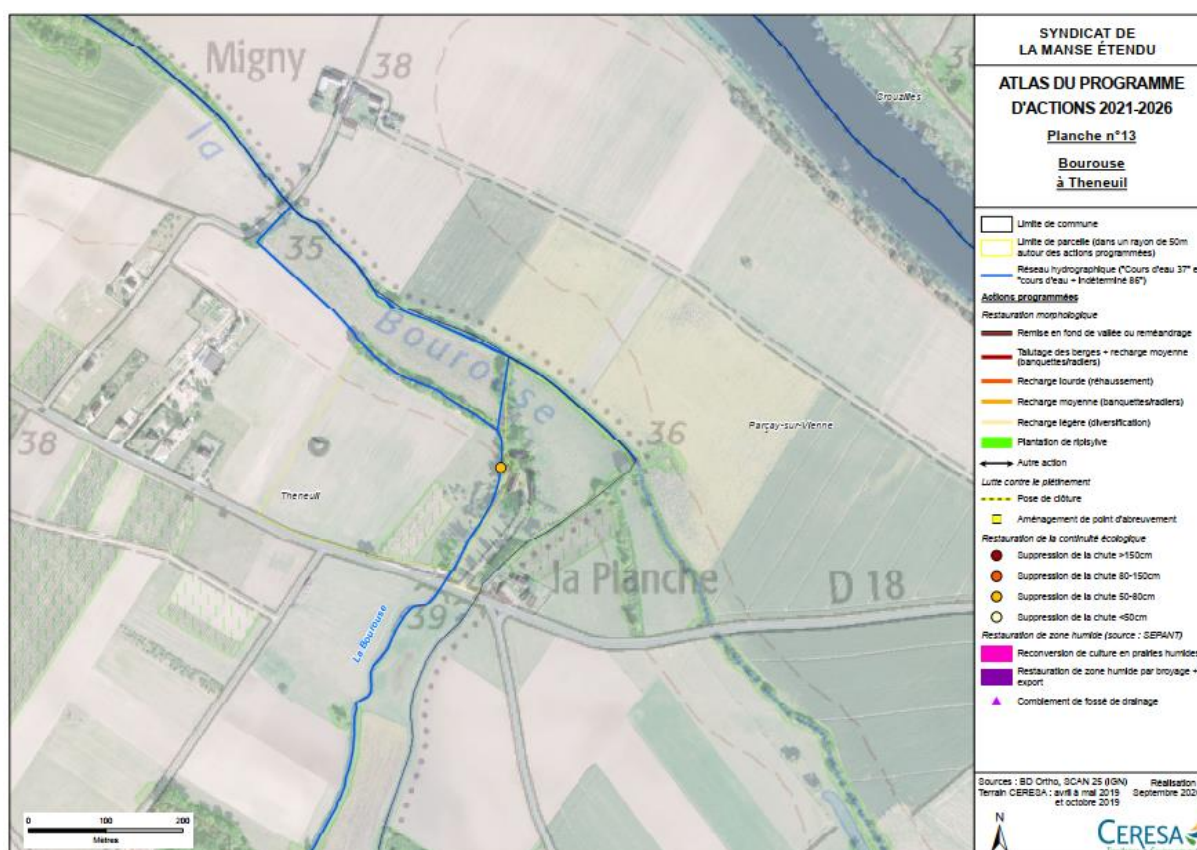

Commune et parcelles concernées	<b>Theneuil (37)</b> : ZH39, ZH41 et ZH42
---------------------------------	---

Type d'action	N° fiche action	Linéaire ou Hauteur de chute
Restauration de la continuité écologique	4	1 chute entre 50 et 80 cm

<ul style="list-style-type: none"> <li>- Linéaire total du tronçon à restaurer : 1 ouvrage (ponctuel)</li> <li>- Montant TTC global approximatif : 5 000 €</li> <li>- Année prévue d'intervention : 2023</li> <li>- Type de matériaux à apporter : silex et alluvionnaire</li> <li>- Granulométrie des matériaux : 30% de 10-20 mm + 50% de 20-200 mm + 20% de &gt; 200mm</li> <li>- Volume ou Tonnage de matériaux à apporter : à calculer lors du dimensionnement plus précis des travaux, après échanges avec les propriétaires, exploitants, élus, partenaires techniques et financiers.</li> </ul>	<p><u>Prescriptions particulières au site :</u> Supprimer la chute de 60cm par abaissement de 10cm + recharge aval</p>
---	--

Fiche n°14 : la Bourouse à Verneuil le Château

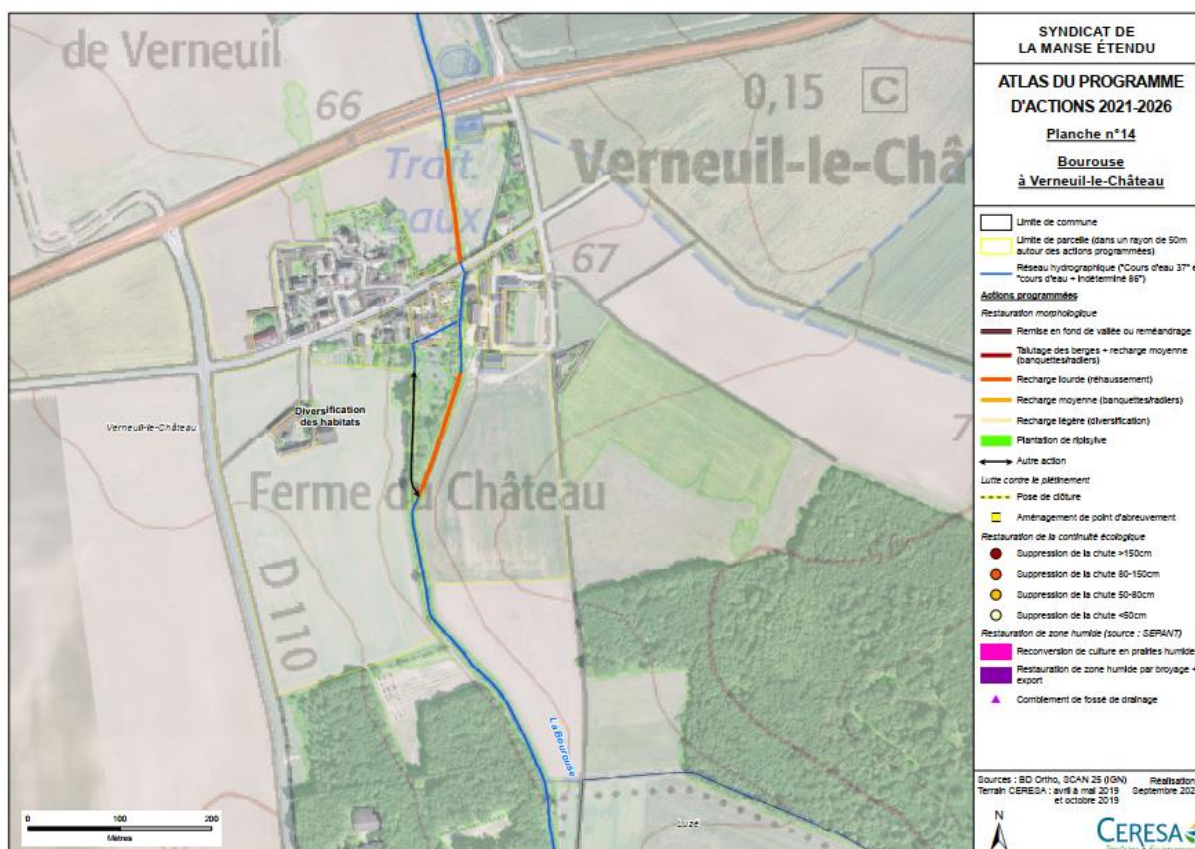

Commune et parcelles concernées	<b>Verneuil-le-Château (37) :</b> ZB24 ; ZB37 ; ZB07, ZB18, ZB30 ZI03 ; ZI40 ; ZI46 B513, B514, B311, B312
---------------------------------	---

Type d'action	N° fiche action	Linéaire ou Hauteur de chute
Recharge granulométrique	3	265 ml
Autre action : création de banquettes dans le lit		135 ml

<ul style="list-style-type: none"> <li>- Linéaire total du tronçon à restaurer : 400 ml</li> <li>- Montant TTC global approximatif : 10 700 €</li> <li>- Année prévue d'intervention : 2023</li> <li>- Type de matériaux à apporter : silex et alluvionnaire</li> <li>- Granulométrie des matériaux : 20% de 10-20 mm + 30% de 20-80 mm + 30% de 80-200mm + 20% de 200-1000mm</li> <li>- Volume ou Tonnage de matériaux à apporter : à calculer lors du dimensionnement plus précis des travaux, après échanges avec les propriétaires, exploitants, élus, partenaires techniques et financiers.</li> </ul>	<p><u>Prescriptions particulières au site :</u></p> <ul style="list-style-type: none"> <li>- Tronçon aval : recharge pour rehausser le lit (en envoyant au passage le radier de pont). Accès pour engins via rive droite.</li> <li>- Abaisser le seuil en amont de 30cm + recharge pour rehausser le lit et en parallèle création de banquettes dans le lit pour prendre en compte les usages des riverains</li> </ul>
---	--



Fiche n°15 : Restauration des zones humides sur le secteur de la Bourouse amont

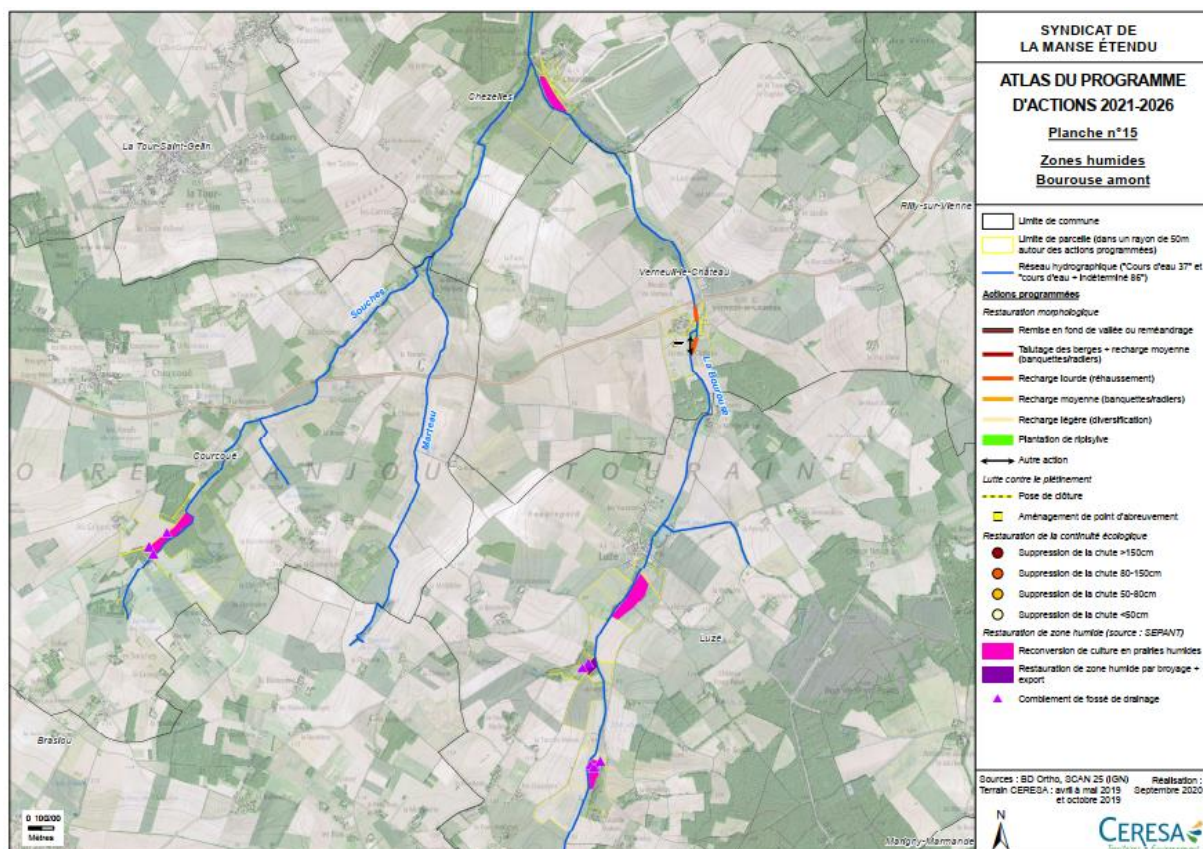

Type d'action	N° fiche action	Surface ou quantité	Commune	Parcelles cadastrales
Reconversion en prairies humides (semis)	6	1,88 ha	Chezelles	ZN05
Reconversion en prairies humides (semis)	6	3,57 ha	Luzé	ZC27
Restauration des prairies humides par broyage avec export et comblement de fosse de drainage	6	0,89 ha et 2 points de comblement	Luzé	ZC33 ; ZC35 ; ZV11 ; ZV12
Reconversion en prairies humides et comblement de fosse de drainage	6	1,44 ha et 2 points de comblement	Luzé	ZS34 ; ZV21 ; ZV20
Reconversion en prairies humides	6	2,58 ha et 3 points de comblement	Courcoué	ZL11 ; ZL63 ; ZL08 ; ZL28

<ul style="list-style-type: none"> <li>- Surface totale des parcelles à restaurer : 10 ha</li> <li>- Montant TTC global approximatif : 5 500 €</li> <li>- Années prévues d'intervention : 2023 (Courcoué) et 2025</li> </ul>	<p><u>Prescriptions particulières au site :</u></p> <p>Bien prendre en compte les usages des propriétaires et exploitants des parcelles</p>
--	---

Fiche n°16 : Restauration d'une zone humide sur le bassin versant de l'Arceau (secteur amont)

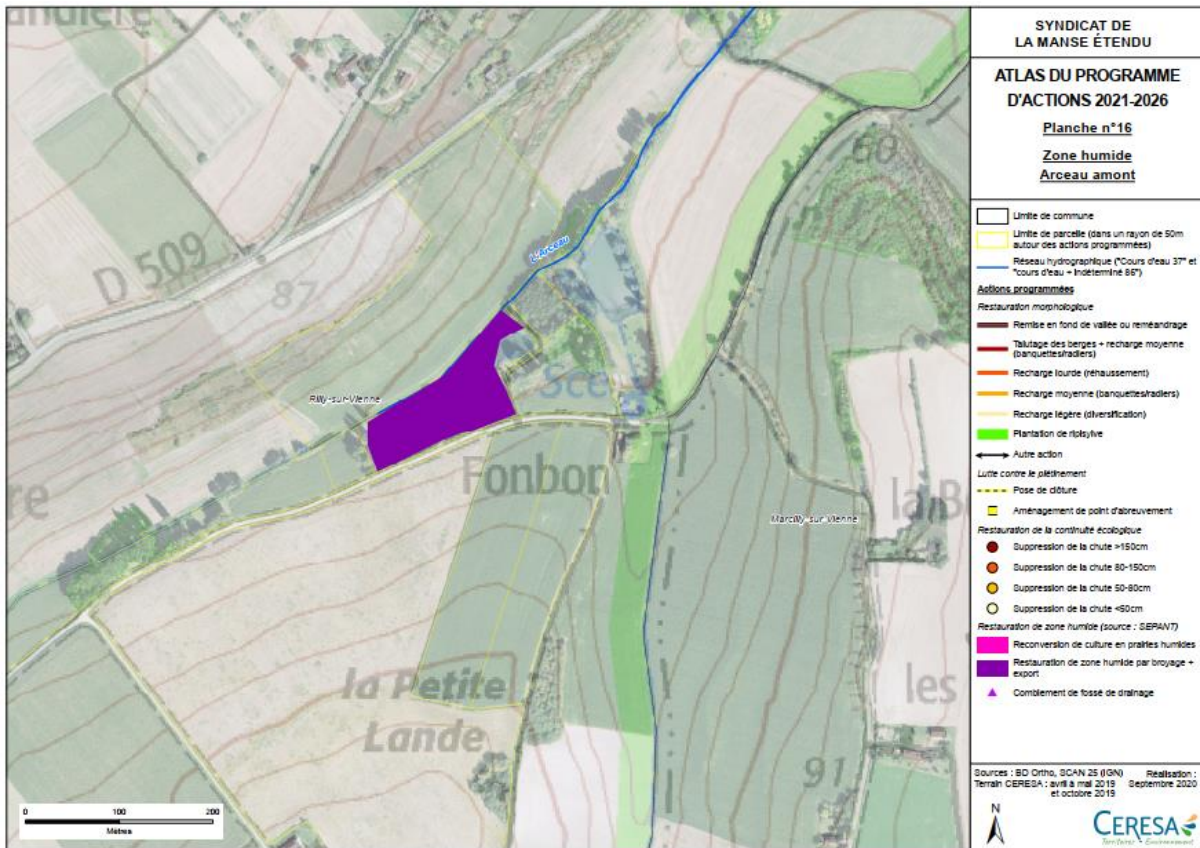

Type d'action	N° fiche action	Surface	Commune	Parcelle cadastrale
Restauration du bas-marais alcalin et des prairies humides, par broyage avec export	6	1,12 ha	Rilly-sur-Vienne	ZK40

<ul style="list-style-type: none"> <li>- Surface totale des parcelles à restaurer : 1,12 ha</li> <li>- Montant TTC global approximatif : 1 120 €</li> <li>- Année prévue d'intervention : 2023</li> </ul>	<p><u>Prescriptions particulières au site :</u></p> <p>Forts enjeux écologiques</p>
---	---



Fiche n°17 : La Veude de Ponçay à Pussigny et Ports-sur-Vienne

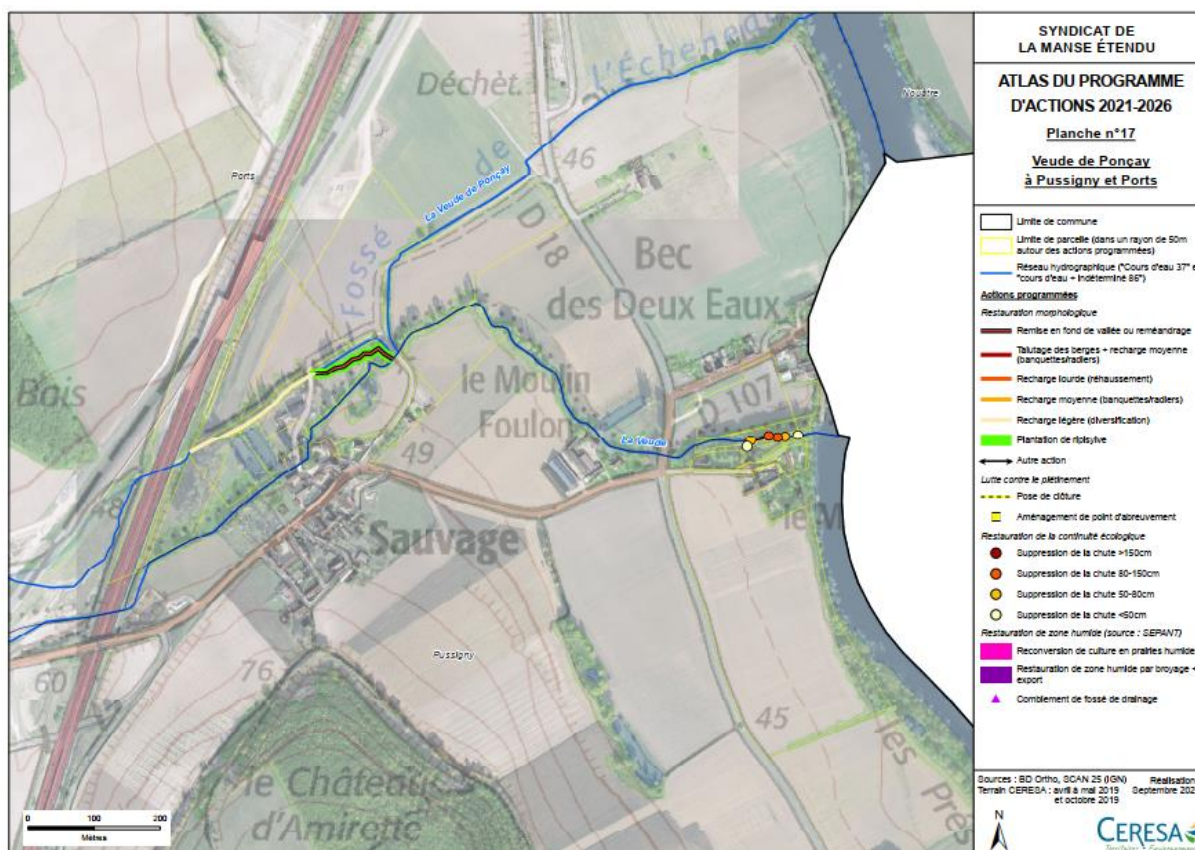

Commune et parcelles concernées	A aval de l'autoroute (70m en aval car restauration ambitieuse déjà prévue par COFIROUTE/VINCI autoroutes) :
	→ <b>Ports-sur-Vienne (37)</b> : ZD48 ; ZD49 ; ZD18 ; ZD19 ; ZD20 ; ZD31 ; ZD32 ; ZP51 ; ZP53
	Au Moulin Foulon :
	→ <b>Ports-sur-Vienne (37)</b> : OB838 ; OB840 et OB842
	→ <b>Pussigny (37)</b> : ZE71 ; ZE72 ; ZE75

Type d'action	N° fiche action	Linéaire ou Hauteur de chute
Reméandrage	1	170 ml
Recharge granulométrique	3	230 ml
Plantation de ripisylve	5	140 ml
Restauration de la continuité écologique	4	2 chutes < 50 cm 2 chutes entre 50 et 80 cm 2 chutes entre 80 et 150 cm

<ul style="list-style-type: none"> <li>- Linéaire total du tronçon à restaurer : 400 ml</li> <li>- Montant TTC global approximatif : 76 500 €</li> <li>- Année prévue d'intervention : 2024</li> <li>- Type de matériaux à apporter : silex, alluvionnaire et argile</li> <li>- Granulométrie des matériaux : 20% de 10-20 mm + 30% de 20-80 mm + 20% de 80-200mm + 30% de 200-1000mm</li> <li>- Volume ou Tonnage de matériaux à apporter : à calculer lors du dimensionnement plus précis des travaux, après échanges avec les propriétaires, exploitants, élus, partenaires techniques et financiers.</li> </ul>	<p><u>Prescriptions particulières au site :</u></p> <p>-Secteur amont et aval : prise en compte des usages des riverains. Aucune action n'est prévue sur les secteurs de travaux compensatoires. La répartition sur le secteur amont du débit entre le bief et le bras de décharge devra en effet être correctement réalisée (plus de débit dans le bras nord) sans quoi nos travaux sur la continuité n'aurait aucune utilité, nous serons donc attentifs à l'avancement efficace de cette opération menée à l'origine par COSEA.</p>
---	--



Fiche n°18 : La Veude de Ponçay et le ruisseau de Bois Aubry à Ports-sur-Vienne et Marigny-Marmande

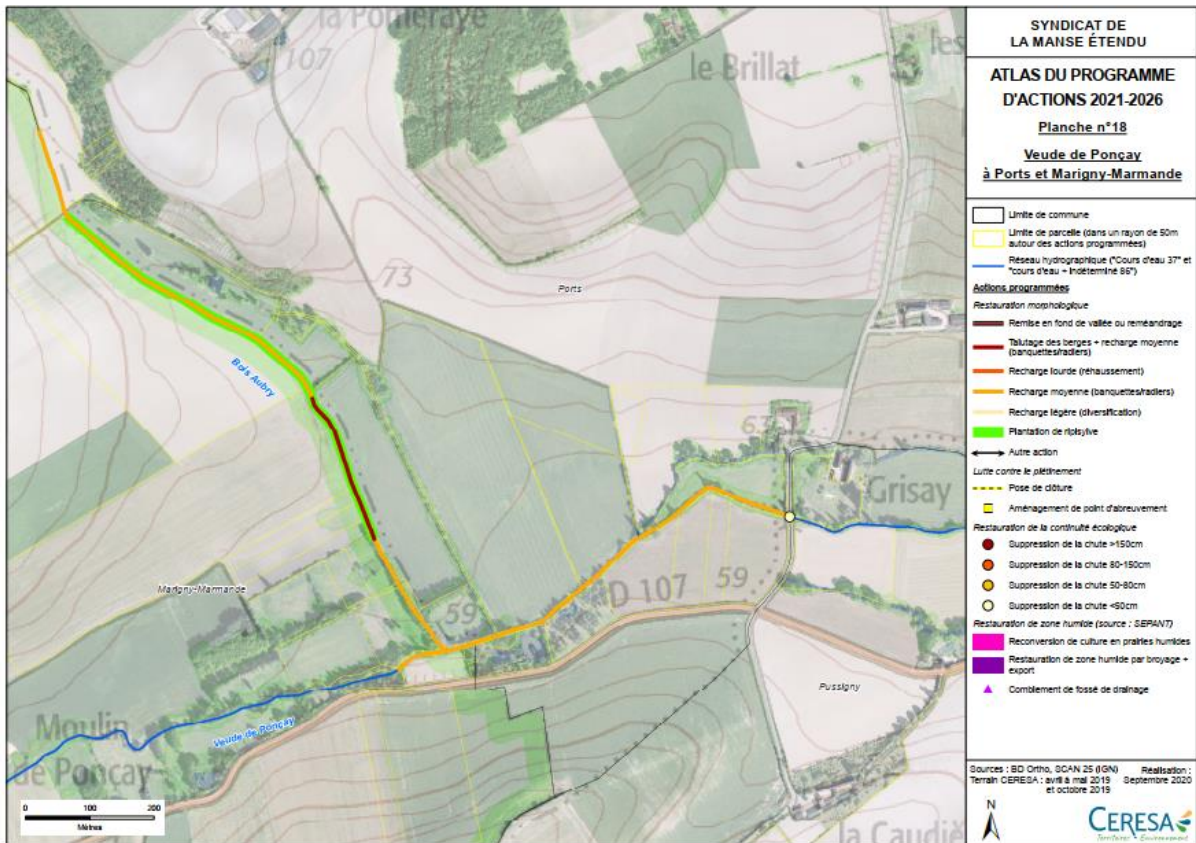

Commune et parcelles concernées	<p><b>Ports-sur-Vienne (37)</b> : ZI71 ; ZI70 ; ZI67 ; ZI66 ; ZI57 ; ZI50 ; ZI73 ; ZE35 ; ZE32 ; ZE31 ; ZE33 ; ZE34 ; ZE07 ; ZE36 ; ZE30.</p> <p><b>Marigny-Marmande (37)</b> : ZD11 ; ZD 46 ; ZD64 ; ZD63 ; ZD62 ; ZD12 ; ZD26 ; ZD27 ; ZC33.</p> <p><b>Pussigny (37)</b> : ZA01 ; ZA03.</p>
---------------------------------	---

Type d'action	N° fiche action	Linéaire ou Hauteur de chute
Talutage des berges + recharge	2	260 ml
Recharge granulométrique	3	1 550 ml
Plantation de ripisylve	5	720 ml
Restauration de la continuité écologique	4	1 chute < 50 cm

<ul style="list-style-type: none"> <li>- Linéaire total du tronçon à restaurer : 1 800 ml</li> <li>- Montant TTC global approximatif : 47 200 €</li> <li>- Année prévue d'intervention : 2024 et 2026</li> <li>- Type de matériaux à apporter : silex et alluvionnaire</li> <li>- Granulométrie des matériaux : 30% de 10-20 mm + 50% de 20-200 mm + 20% de &gt; 200mm</li> <li>- Volume ou Tonnage de matériaux à apporter : à calculer lors du dimensionnement plus précis des travaux, après échanges avec les propriétaires, exploitants, élus, partenaires techniques et financiers.</li> </ul>	<p><u>Prescriptions particulières au site :</u></p> <p>Restauration du lit effectuée majoritairement par la rive droite. Secteur où la végétation est peu entretenue : anticiper les chantiers d'entretien de végétation au moins 1 à 2 ans avant travaux de restauration.</p>
--	--

Fiche n°19 : La Veude de Ponçay amont à Marigny-Marmande

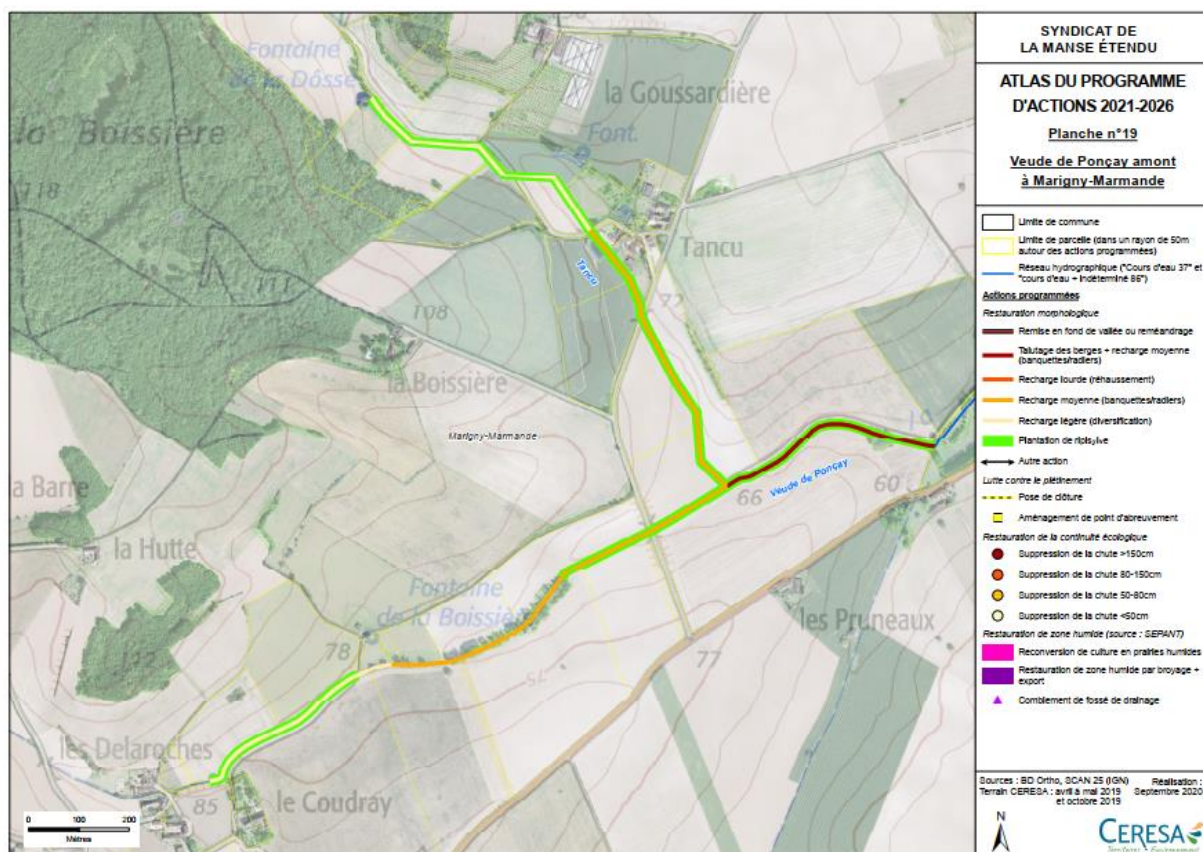

Commune et parcelles concernées	<b>Marigny-Marmande (37) :</b>
	Section ZE : 01
	Section ZI : 14 ; 25 ; 15 ; 02 ; 24 ; 17 ; 22 ; 21 ; 19 ; 20
	Section ZH : 17 ; 09 ; 43 ; 01 ; 16 ; 02 ; 15 ; 14 ; 11 ; 13 ; 10 ; 12
	Section ZB : 12 ; 13 ; 10 ; 15
	Section YD : 48 ; 49

Type d'action	N° fiche action	Linéaire ou Hauteur de chute
Talutage des berges + recharge	2	460 ml
Recharge granulométrique	3	2 365 ml
Plantation de ripisylve	5	2 350 ml

<ul style="list-style-type: none"> <li>- Linéaire total du tronçon à restaurer : 2 900 ml</li> <li>- Montant TTC global approximatif : 56 100 €</li> <li>- Année prévue d'intervention : 2025</li> <li>- Type de matériaux à apporter : silex et alluvionnaire</li> <li>- Granulométrie des matériaux : 30% de 10-20 mm + 50% de 20-200 mm + 20% de 200mm</li> <li>- Volume ou Tonnage de matériaux à apporter : à calculer lors du dimensionnement plus précis des travaux, après échanges avec les propriétaires, exploitants, élus, partenaires techniques et financiers.</li> </ul>	<p><u>Prescriptions particulières au site :</u></p> <p>Restauration du lit effectuée majoritairement par la rive communale.</p> <p>Secteur où la végétation très entretenue : voir avec la commune s'il est possible de laisser une végétation spontanée se développer.</p>
---	---



Fiche n°20 : Le Grouët (affluent de la Veude de Ponçay) à Pussigny

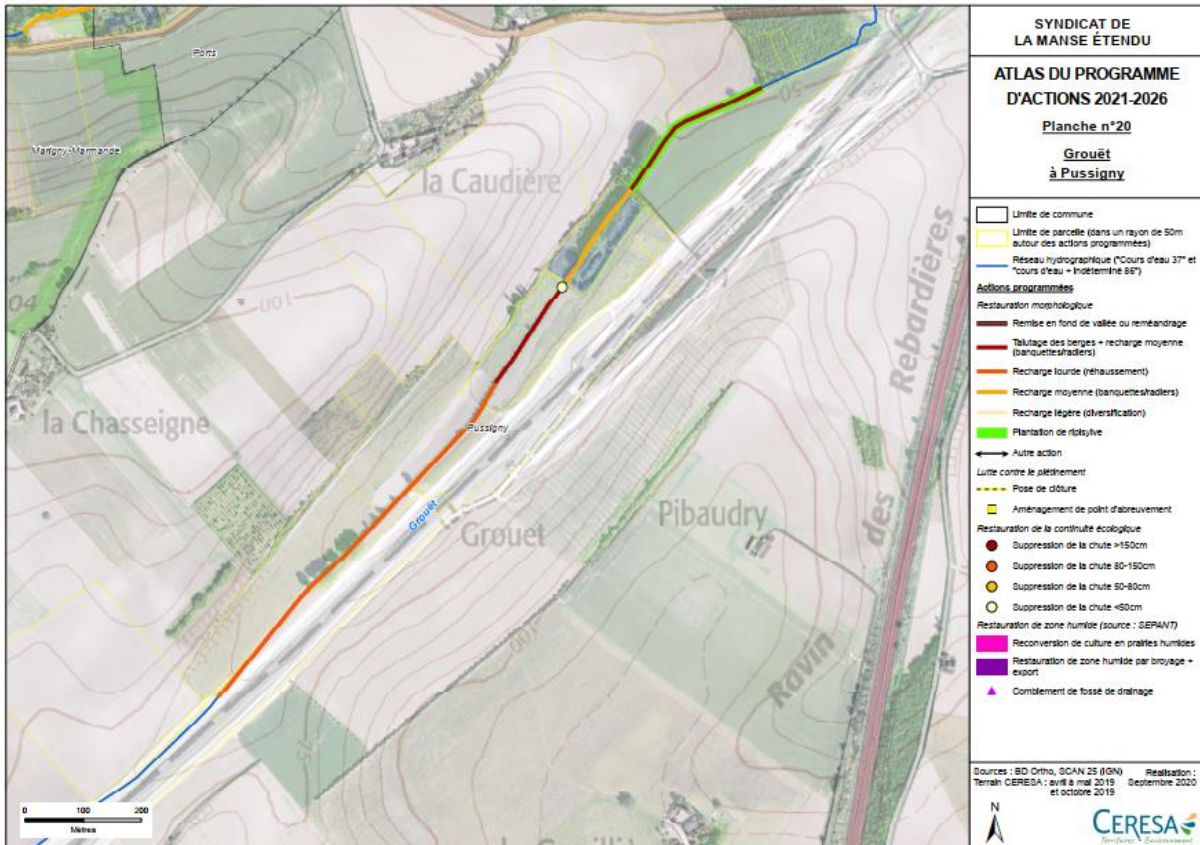

Commune et parcelles concernées	<b>Pussigny (37) :</b> Section ZN : 44 ; 46 ; 45 ; 50 ; 47 ; 48 Section ZB : 74 ; 17 ; 46 ; 45 ; 60 ; 47 ; 44 ; 31 ; 41 ; 78 Section ZA : 22 ; 18 ; 17 ; 21 ; 23
---------------------------------	---

Type d'action	N° fiche action	Linéaire ou Hauteur de chute
Talutage des berges + recharge	2	500 ml
Recharge granulométrique	3	915 ml
Plantation de ripisylve	5	300 ml
Restauration de la continuité écologique	4	1 chute < 50 cm

<ul style="list-style-type: none"> <li>- Linéaire total du tronçon à restaurer : 1 400 ml</li> <li>- Montant TTC global approximatif : 43 700 €</li> <li>- Année prévue d'intervention : 2023</li> <li>- Type de matériaux à apporter : silex et alluvionnaire</li> <li>- Granulométrie des matériaux : 30% de 10-20 mm + 50% de 20-200 mm + 20% de 200mm</li> <li>- Volume ou Tonnage de matériaux à apporter : à calculer lors du dimensionnement plus précis des travaux, après échanges avec les propriétaires, exploitants, élus, partenaires techniques et financiers.</li> </ul>	<p><u>Prescriptions particulières au site :</u></p> <p>Retalutage en rive gauche pour la zone amont (parcelle zone humide) et en rive droite pour zone aval, attention aux drains : recharge à adapter pour ne pas boucher drains</p> <p>L'ouvrage complètement bouché sera remplacé par une buse ou par un pont cadre</p>
---	--